

Δήλωση μηχανικού (Ν.651/77, Ν.1337/83, Ν.2308/95)

Η κτηνή υπογεγραμμένη Μιχαηλίδου Κτερίνα, Αγρολόγος & Τοπογράφος Μηχανικός δηλώνω ότι το υπό στοιχεία Α,Β,Γ,Δ,Ε,Α αγροτεμάχιο που βρίσκεται στη θέση Τεργωτά ή Νηρούλινα της Κτηματικής περιοχής Τεργωτών, Δημοτικής Ενότητας Τριγώνου του Δήμου Ορεστιάδας, Περιφερειακής Ενότητας Έβρου, με εμβαδό 6.430 τ.μ., με τις διατάξεις που αφορούν/έχεται στο παρόν τοπογραφικό διάγραμμα, βρίσκεται εκτός ενεργημένου ρυμοτομικού σχεδίου, εκτός ζώνης οικισμού και εκτός Γ.Π.Σ.:

Το αγροτεμάχιο είναι άγριο και οικοδομήσιμο σύμφωνα με τις προαποδεδειγμένες διατάξεις που ισχύουν σήμερα στην περιοχή, έχει πρόσβαση σε Εθνική οδό, απέχει από τη θάλασσα πάνω από 800 μ. και δεν υπάγεται στις διατάξεις των Ν. 1337/83 και Ν.2508/97 όσον αφορά την εισφορά σε γη και χρήμα. Σύμφωνα με τις διατάξεις του Ν.2242/94 και του Ν.2308/95 περί εθνικού κτηματολογίου η περιοχή που βρίσκεται το αγροτεμάχιο έχει κηρυχθεί υπό κτηματογράφηση και βρίσκεται στο στάδιο υποβολής δηλώσεων.

Τέλος δηλώνω ότι το αγροτεμάχιο αποτελεί ιδιοκτησία και δεν εντάσσεται σε κάποιο δασογώνη ή αναδασμό.

Ορεστιάδα, 09-2016

η δηλώτρια

#### Απόσπασμα χαρτών Γ.Υ.Σ. (2689-1) - κλίμακα 1:5000

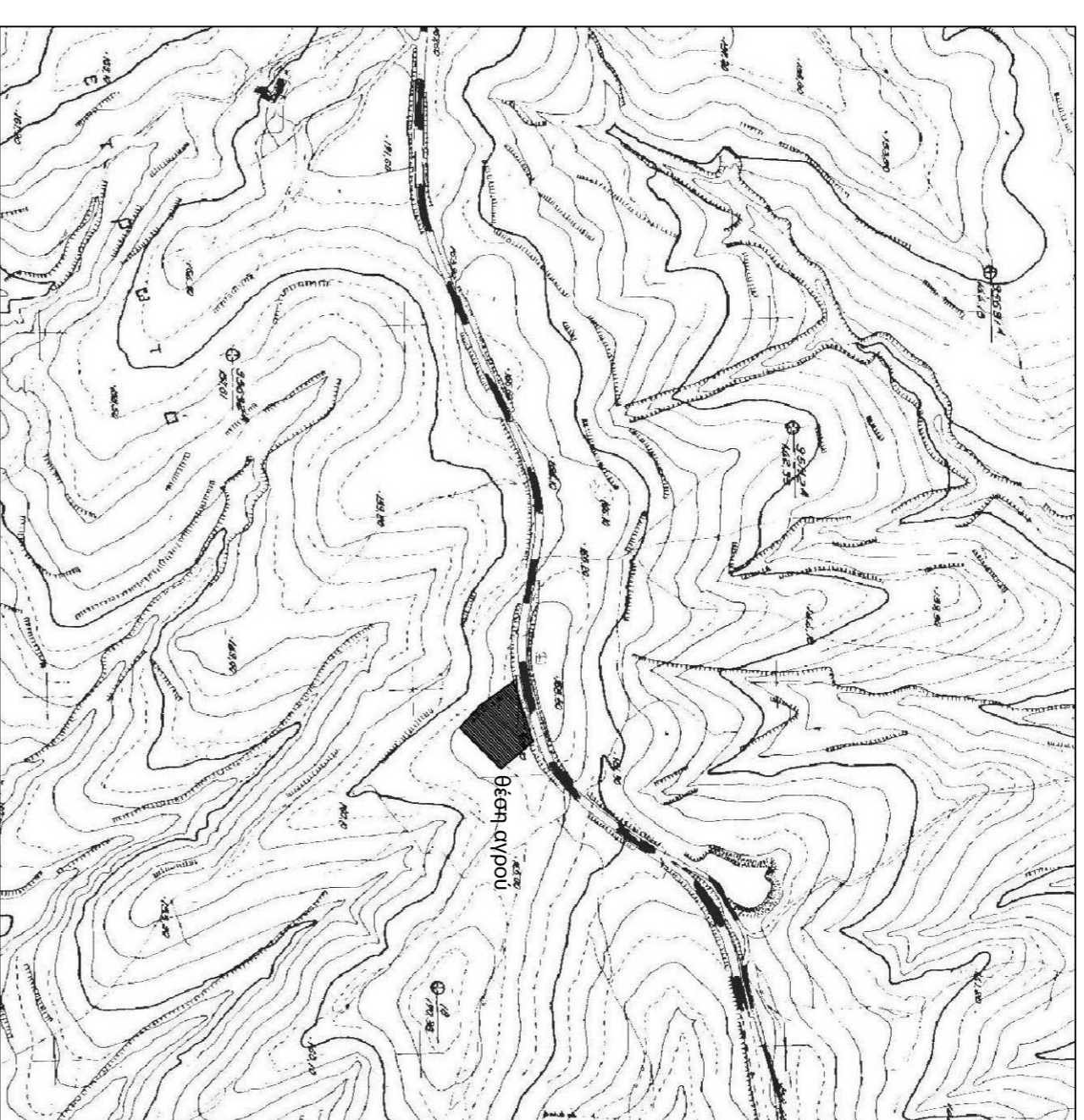

#### Οδοτομικό σκάρφωμα απόσπασμα από το google earth

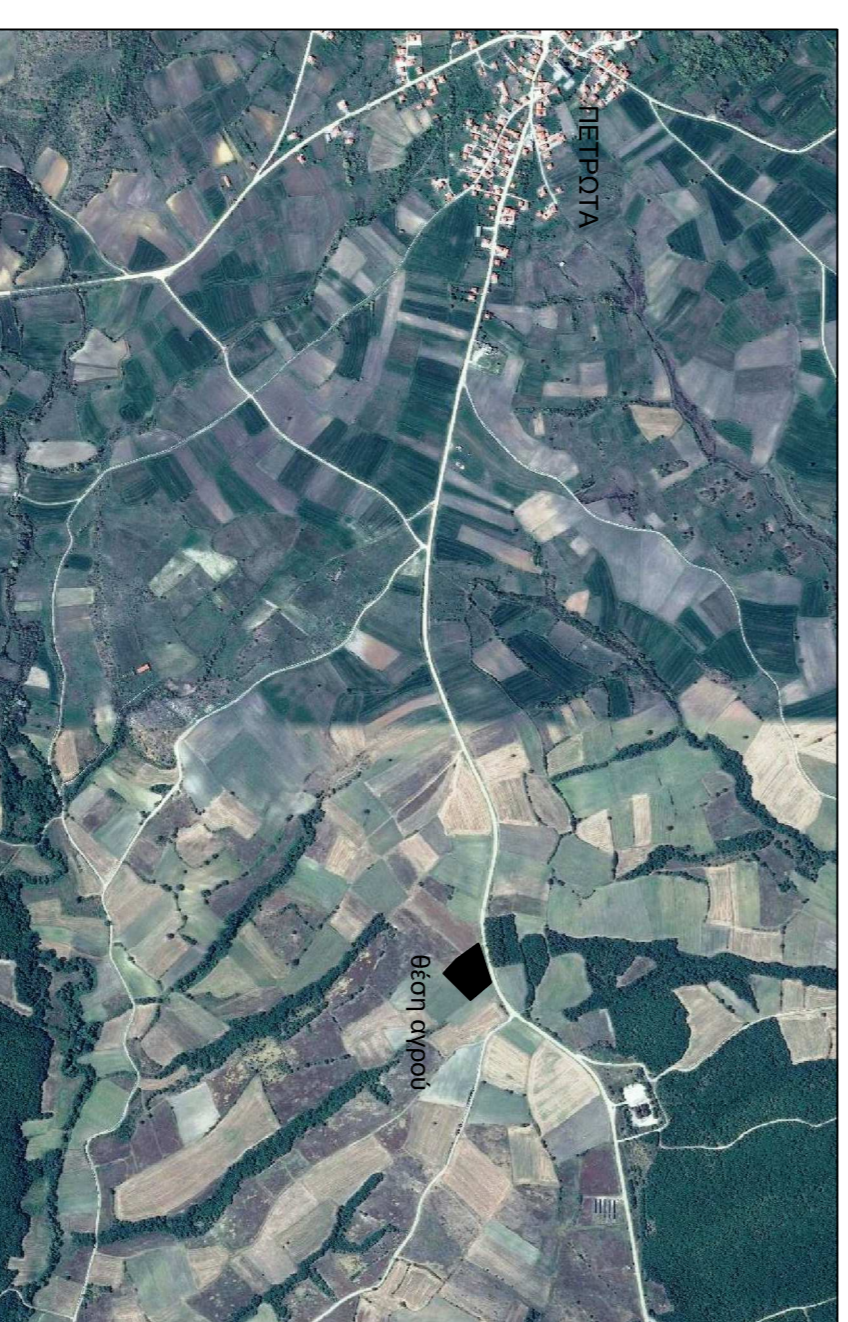

#### Λοιπά στοιχεία

- Οι συντεταγμένες των κορυφών του οικοπέδου που αναφέρονται στο Τοπογραφικό Διάγραμμα είναι στο Ελληνικό Γεωδαιτικό Σύστημα Αναφοράς 1987 (Ε.Γ.Σ. Α. 87) με στοιχεία:  
Ελαστικές αναφοράς: GRS 80 (a=6378137m, 1/f=-298,257,222101)  
Πρόβολη: Έγκδορα Μεσολογική  
Κεντρικός Μεσημβρινός:  $\lambda = 24^{\circ}00'00''$  με  $K_0=0,99996$   
Τετραμένη Κεντρικού Μεσημβρινού: +500000m  
Γεωγραφικό πλάτος:  $0^{\circ}00'00''$

- Οι διαστάσεις και το εμβαδό που αναφέρονται στο σχέδιο υπολογίστηκαν αναλυτικά από τις συντεταγμένες των κορυφών του οικοπέδου.

- Η εξέγερση από το Ε.Γ.Σ. Α. 87 πραγματοποιήθηκε με παρατηρήσεις που διεξήχθησαν κάνοντας χρήση του ιδιωτικού δικτύου SmartNet της εταιρίας Metica ΑΕ.

- Για τις μετρήσεις χρησιμοποιήθηκε GNSS δέκτης South S82-T GNSS με Serial Number: W12827355196EM με καρτογράφη ουσιοτήτων L1 και L2 του συστήματος GPS και GLONASS.

ΣΥΝΤΕΤΑΓΜΕΝΕΣ ΑΓΡΟΥ ΣΕ ΕΓΓΛΩΣ		
A/A	X	Y
A	679619.03	4617674.19
B	679652.61	4617677.18
F	679682.34	4617680.24
Δ	679738.39	4617686.95
E	679700.99	4617701.16

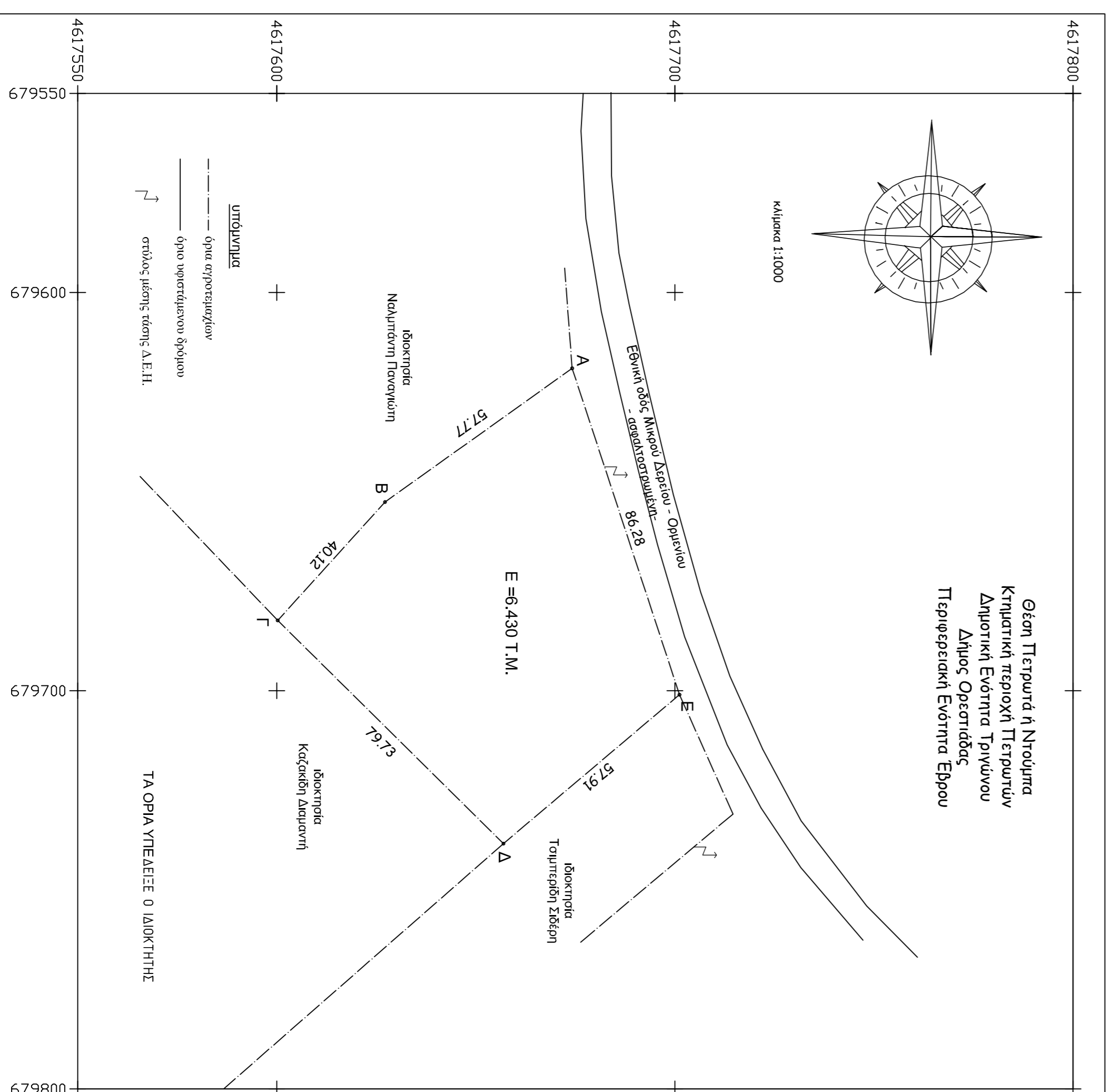

ΙΔΙΟΚΤΗΤΕΣ Πιρρασοχούδης Ιωάννης

ΙΔΙΟΚΤΗΣΙΑ υπό στοιχεία Α,Β,Γ,Δ,Ε,Α αγροτεμάχιο εμβαδού 6.430 τ.μ.

ΘΕΣΗ Θέση Τεργωτά ή Νηρούλινα Κτηματική περιοχή Τεργωτών Δημοτική Ενότητα Τριγώνου Δήμος Ορεστιάδας Περιφερειακή Ενότητα Έβρου

ΜΕΛΕΤΗΤΗΣ ΜΠΙΜΠΙΣΣΙΔΟΥ ΚΑΤΕΡΙΝΑ ΑΓΡΟΝΟΜΟΣ & ΤΟΠΟΓΡΑΦΟΣ ΜΗΧΑΝΙΚΟΣ

ΤΙΤΛΟΣ ΣΧΕΔΙΟΥ Αρ. Σχ.δίου  
ΤΟΠΟΓΡΑΦΙΚΟ ΔΙΑΓΡΑΜΜΑ Τ1  
ΚΛΙΜΑΚΑ 1:1000  
ΗΜΕΡΟΜΗΝΙΑ ΣΕΠΤΕΜΒΡΙΟΣ 2016

ΥΠΟΓΡΑΦΗ / ΣΦΡΑΓΙΔΑ ΘΕΩΡΗΣΗ