

ΚΑΘΑΡΑ ΓΕΓΝΟΤΑ

ΕΡΓΟ

ΕΚΚΡΙΣΗ ΔΑΣΑΡΧΕΙΟΥ

ΘΕΣΗ ΕΡΓΟΥ

εκτός οχεδίου "ΜΠΕΡΙΜΠΑΤΙ" ή "ΤΣΟΥΜΠΑ" Δ.Κ.Αυλώνας Δ.Σ. Π.Ε.Αν.Αττικής

ΜΕΛΕΤΗΤΕΣ

ΠΟΛΙΤΙΚΟΣ ΜΗΧΑΝΙΚΟΣ ΔΗΜΗΤΡΙΟΥΣ ΕΛΕΝΗ

ΠΟΛΙΤΙΚΟΣ ΜΗΧΑΝΙΚΟΣ ΔΗΜΗΤΡΙΟΥΣ ΧΑΡΟΥΛΙΑ

ΗΛΕΚΤΡΟΛΟΓΟΣ ΜΗΧΑΝΙΚΟΣ ΔΗΜΗΤΡΙΟΥΣ ΕΠΑΜΕΙΝΩΝΑΣ

ΘΕΜΑ ΣΧΕΔΙΟΥ

ΤΟΠΟΓΡΑΦΙΚΟ ΔΙΑΓΡΑΜΜΑ

ΧΡΟΝΟΣ ΜΕΛΕΤΗΣ ΚΑΙΜΑΚΑ

ΣΕΠΤΕΜΒΡΙΟΣ 2017 1:500

ΣΦΡΑΓΙΔΑ

ΥΠΟΓΡΑΦΗ

ΤΟ

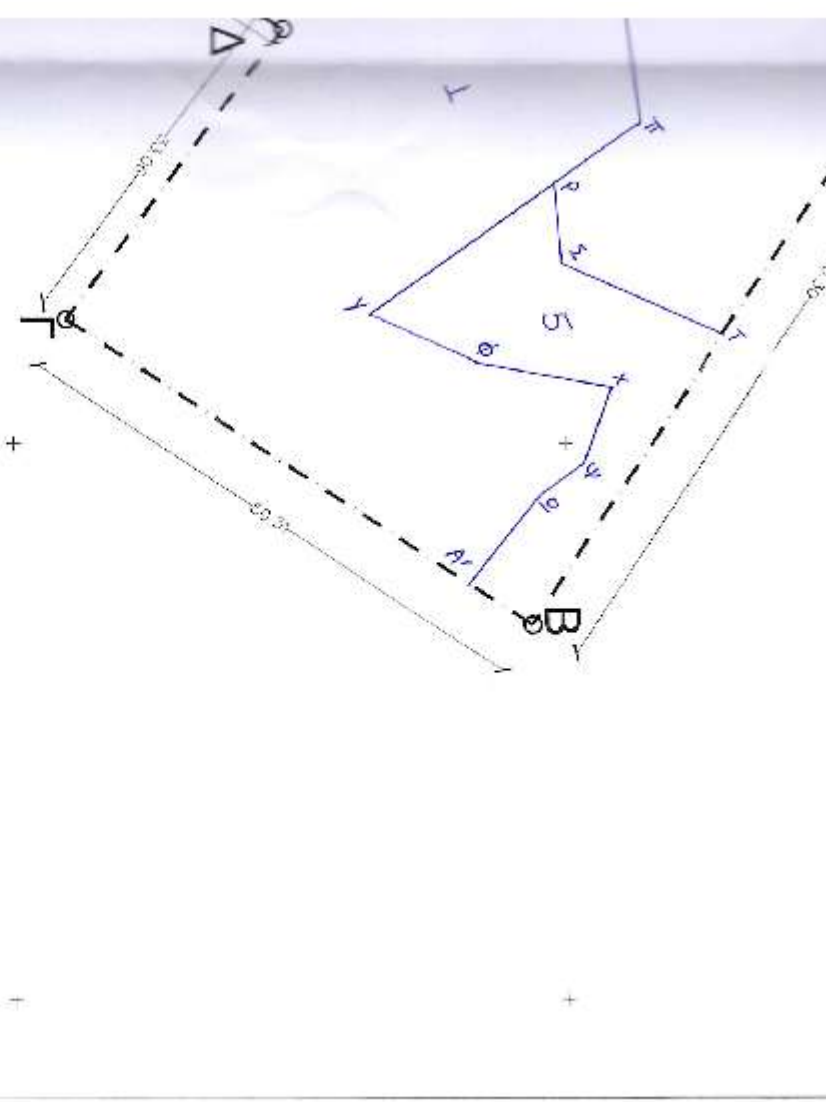

**ΧΑΡΟΥΛΙΑ ΔΗΜΗΤΡΙΟΥ**  
**ΑΙΜΑ ΠΟΛΙΤΙΚΟΣ ΜΗΧΑΝΙΚΟΣ**  
**ΕΠΙΧΕΙΡΗΣΙΑΚΟΣ ΠΟΛΙΤΙΚΟΣ ΜΗΧΑΝΙΚΟΣ**  
**ΜΕΛΟΣ Τ.Μ.Α.Ε. ΕΜΠΡΟΤΕΡΟΝ 26978**  
**ΑΙΤΗΣΗ ΑΔΕΙΑΣ**  
**ΤΗΛ: 210 614 802 305**  
**EMAIL: info@chaoulia.gr**

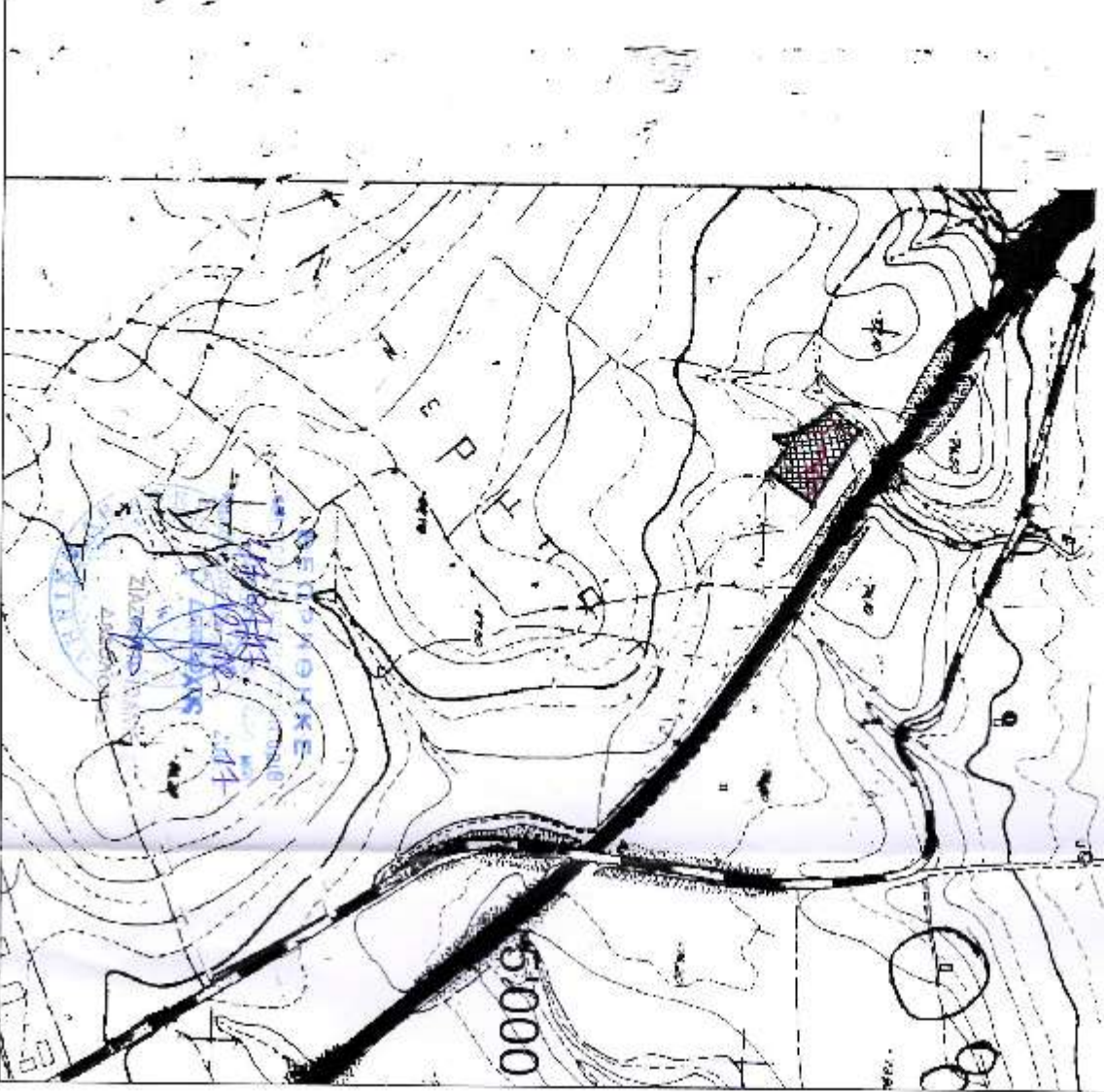

23 00 00  
 6414/7  
 100' 2214 X 71

18000

42381501  
 42381504  
 42381507

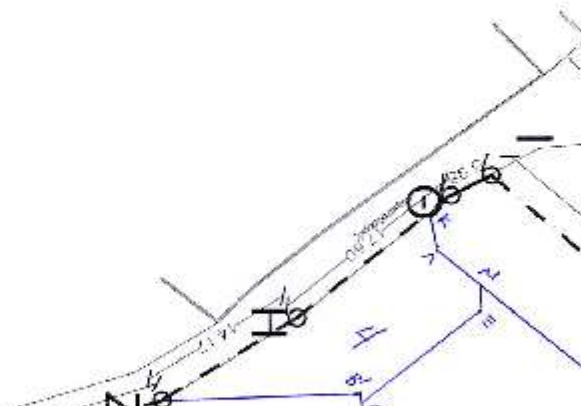

**ΥΠΟΜΝΗΜΑ**

**Α. ΕΜΒΑΔΟΜΕΤΡΗΣΗ**

Ε (Α,Β,Γ,Δ,Ε,Ζ,Η,Θ (Ι,Α))=3044,74Μ2

**Β. ΔΗΛΩΣΗ ΙΔΙΟΚΤΗΤΗ**

Ο υπογράφων, Καββάς Γεώργιος, ιδιοκτήτης και γεωμετρίων που επιστημονείται δηλώνω ότι υπέδειξα ανεπαρκή όρια για την αποτύπωση αυτού.

ο δρών ιδιοκτήτης

**Γ. ΠΙΝΑΚΑΣ ΣΥΝΤΕΤΑΓΜΕΝΩΝ Ε.Γ.Σ.Α.**

	X	Y
A	470849.09	4238290.82
B	470916.36	4238246.97
Γ	470888.93	4238204.88
Δ	470862.41	4238224.62
Ε	470854.33	4238211.76
Ζ	470846.65	4238236.64
Η	470839.15	4238247.88
Θ	470828.21	4238261.68
Ι	470826.42	4238266.23

ΕΡΓΟΔΟΤΗΣ

ΚΑΒΒΑΣ ΓΕΩΡΓΙΟΣ

ΕΡΓΟ

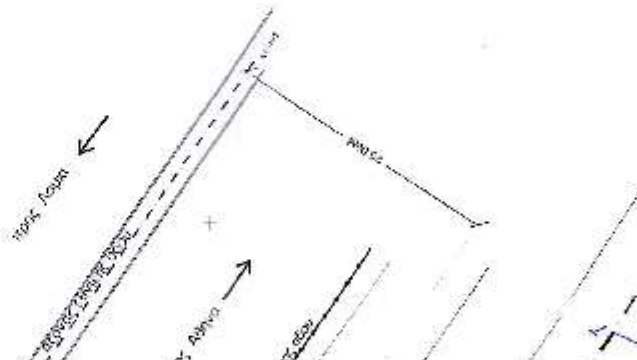

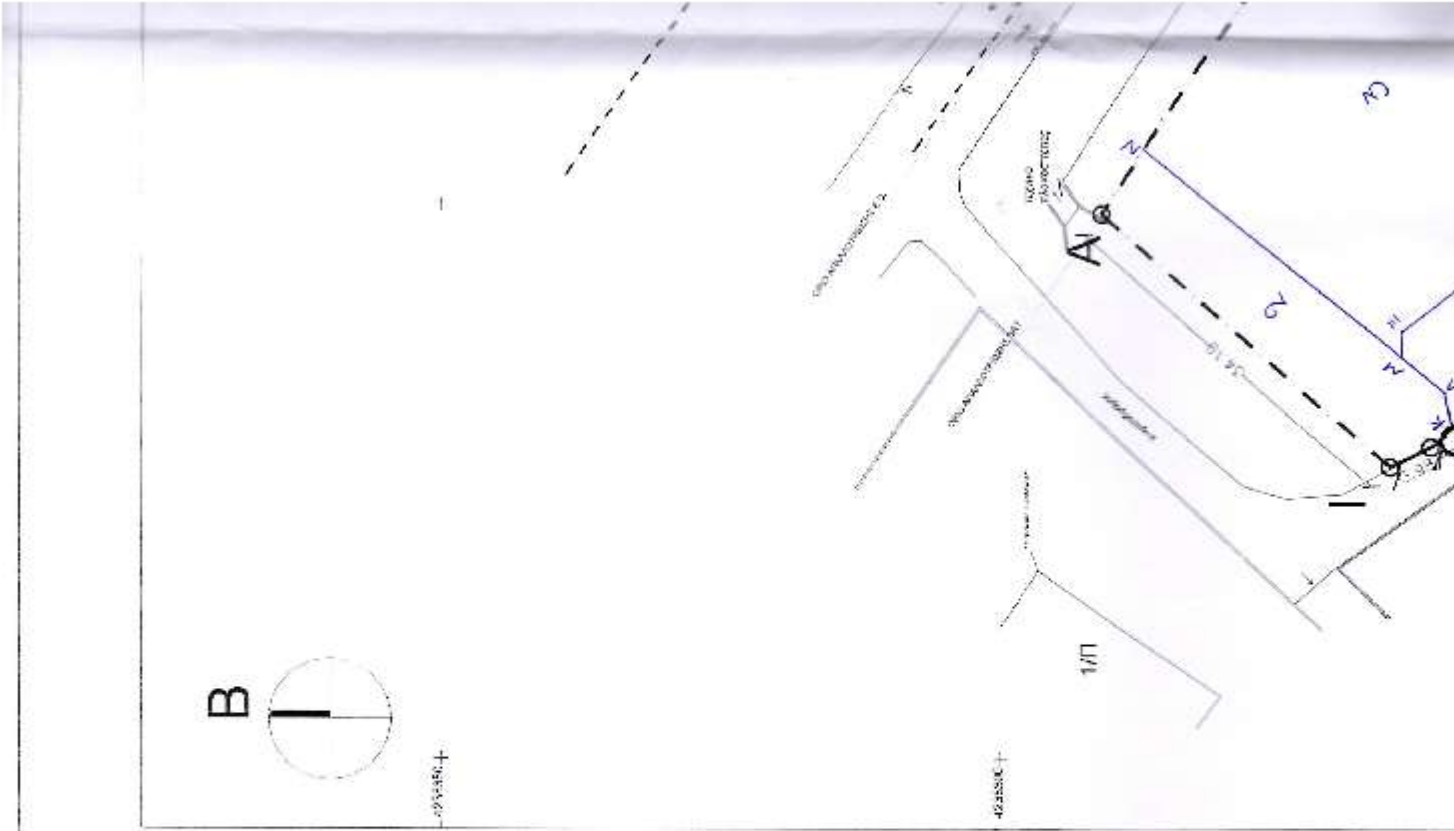

ΑΠΟΣΠΑΣΜΑ ΠΙΝΑΚΙΔΑΣ Γ.Υ.Σ. 6424/2

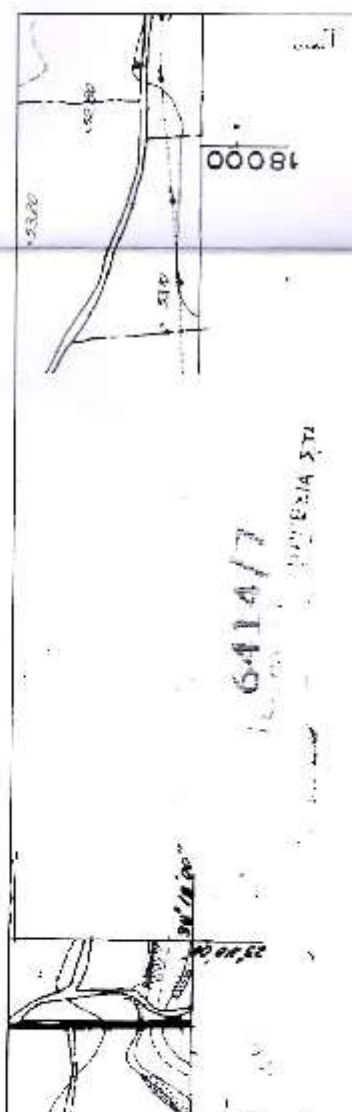

6414/7

ΕΠΙΣΤΡΩΦΗ ΣΤΑ

