

ΟΓΡΑΦΙΚΟΥ ΔΙΑΓΡΑΜΜΑΤΟΣ ΓΥΣ 1:5000 (6425/4)

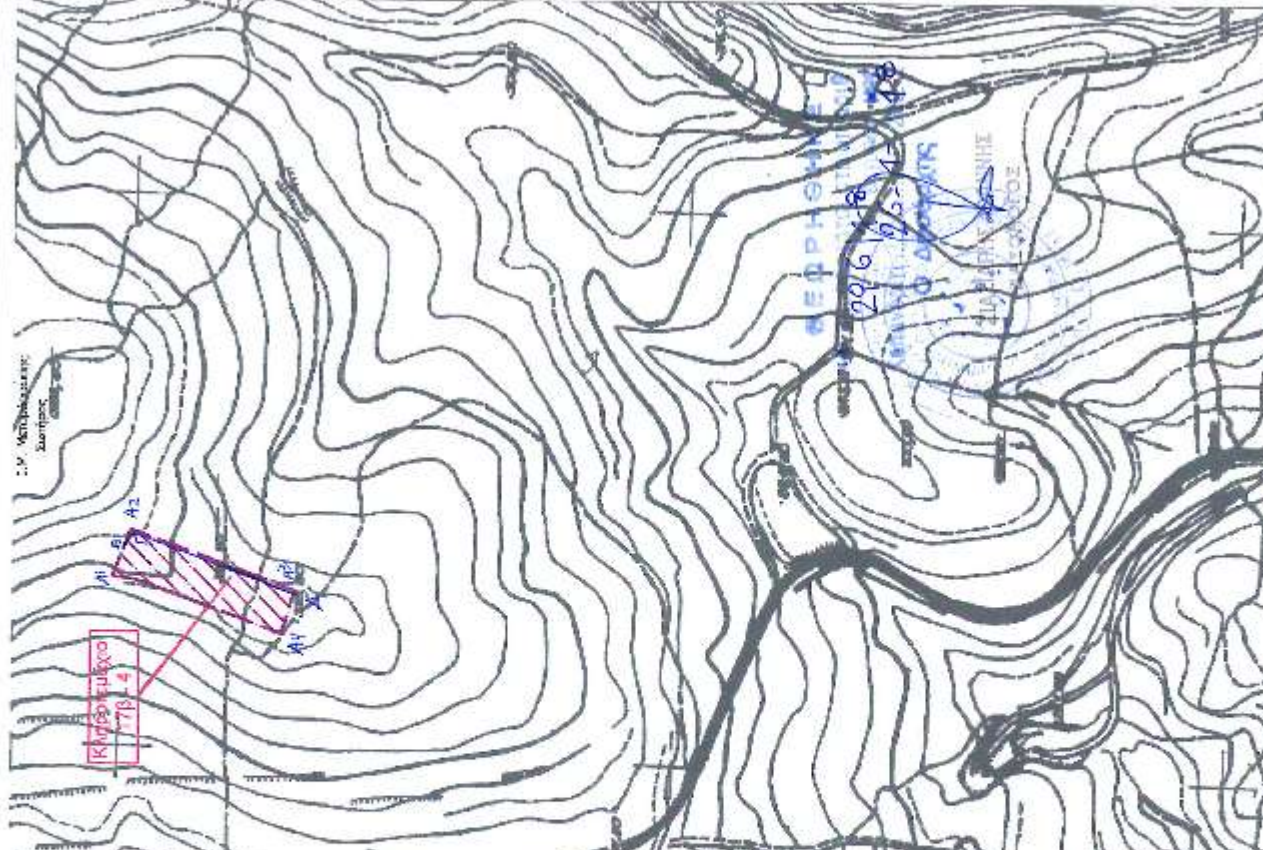

ΠΑΡΑΤΗΡΗΣΕΙΣ

1. Σύστημα αναφοράς είναι το Κροτικό Σύστημα Συντεταγμένων ΕΓΣΑ 87. Η εξάρτηση από το ΕΓΣΑ 87 πραγματοποιήθηκε κόνοντας χρήση του σταθμού 008A (Μαρθώνας-Αττικής) του δικτύου HEPOS.
2. Για την εξάρτηση χρησιμοποιήθηκε ο δαρμεφορικός δέκτης GPS Trimble R6-GNSS, με την μέθοδο του στατικού εντοπισμού θέσης.
3. Οι διαστάσεις και το εμβαδό υπολογίστηκαν αναλυτικά από τις συντεταγμένες των κορυφών.
4. Τα υψόμετρα των σημείων αναφέρονται στην Μέση Στάθμη Θάλασσας.
5. Για τον προσδιορισμό του κληρονομαχίου στα γεωδομικά Σύστημα Αναφοράς ΕΓΣΑ 87 χρησιμοποιήθηκαν τα κοινά τριγωνομετρικά σημεία του κροτικού δικτύου ΓΥΣ, Άγιος Γεώργιος (013), Κουφαλέτρα (011), Μινόφι (022), Πάτημα (01) & Σηλιά Γκόση (016), του του κ.φ.χ ΓΥΣ (1:50000) Νέα Ψαρά (Γερέτσειο).
6. Το κληρονομάχο με ο/α 17B, εμβαδού 6480.00 τ.μ., κατηγορίας Ε, αποτελεί γεωτεμάχιο διανομής του έτους 1928 του αγροκτήματος "Μήλα".
7. Επίσης, το κληρονομάχο περιήλθε στην κατοχή της Ιεράς Μονής, με το υπ. αριθμ. 3665/1977 διανεμητηρίου του Συμβ/γράφου Μαρθώνα Σπύρου Παπαδογεώργη).

ΔΗΛΩΣΗ ΕΝΤΟΠΙΣΜΟΥ

Ο κάτωθι υπογεγραμμένος Δημήτριος Λαμπρόπουλος του Μιχαήλ, Αγρονόμος Τοπογράφος Μηχανικός με Α.Μ. 65022 έχοντας υπόψη μου τις συνέπειες από ανακριβή τοποθέτηση της έκτασης, δηλώνω ότι η έκταση υπό το στοιχεία "Α1, Α2, Α3, Α6, Α7, Α8 & Α1" εμβαδού Ε=6480.00 τ.μ., είναι τοποθετημένη επακριβώς με δική μου ευθύνη στην πινακίδα Γ.Υ.Σ. 6425/4 κλήμας 1-5000 και στους ορθοφωτοχάρτες 0482042345 & 0480042345 της Ε.Κ.Χ.Α.

ΔΗΛΩΣΗ ΜΗΧΑΝΙΚΟΥ (Ν. 651/77 και Ν. 1337/83)

Δηλώνω σύμφωνα με το νόμο για το γεωτεμάχιο με στοιχεία " Α1, Α2, Α3, Α4, Α5, Α6, Α7, Α8 & Α1" εμβαδού Ε=6480.00 τ.μ., που βρίσκεται στην Δ.Κ. Μαλακώσας του Δήμου Ωραιοπού, της Π.Ε. Ανατολικής Αττικής του Ν.Αττικής και χωρίς πρόσφατο σε κοινόχρηστο χώρο ότι:

- α) είναι άρτο και οικοδομήσιμο σύμφωνα με τις πολεοδομικές διατάξεις που ισχύουν σήμερα (Π.Δ. 24/31.5.1985 ΦΕΚ 270Α όπως τροποποιήθηκε & με τον ΝΟΚ, Ν. 4067/2012), ως προαφρισμένο της 17.10.1978,
- β) βρίσκεται εκτός σχεδίου πόλεως, εκτός ορίων οικισμού, εκτός ΓΠΣ, εντός Ζώνης Α' Αττικής και απέχει από την θάλασσα > από 5 χλμ.
- γ) δεν εμπίπτει στις διατάξεις του νόμου 1337/83,
- δ) δεν εμπίπτει σε περιοχή λειτουργίας Εθνικού Κτηματολογίου,
- ε) εντός του γεωτεμαχίου δεν διέρχονται ενάφρες γραμμές μεταφοράς υψηλής τάσης της ΔΕΗ, αγωγός φυσικού αερίου, οδός προαφρισμένη του 1923 ή ρεμα.

Ο ΜΗΧΑΝΙΚΟΣ
ΔΗΜΗΤΡΙΟΣ Μ. ΛΑΜΠΡΟΠΟΥΛΟΣ
 ΔΙΠΛ. ΑΓΡΟΝ. ΤΟΠΟΓΡΑΦΟΣ ΜΗΧ. Ε.Μ.Π.
 ΜΕΛΟΣ Τ.Ε.Ε. ΑΓΡΟΝΟΜΩΝ ΜΗΤΡΩΟΥ 66022
 Ν.Π.Ε.Σ.Ε.Ε.Σ. 16 - 18 - ΤΗΛ: 86 37 130

ΕΜΒΑΔΟΝ ΓΕΩΤΕΜΑΧΙΟΥ : Ε(Α1,Α2,Α3,Α4,Α5,Α6,Α7,Α8 & Α1) = 6480.00 Τ.Μ

ΥΠΟΜΙΝΗΜΑ

- Α1** Πολυγωνομετρικό σημείο με υψόμετρο
- ΑΑ1** Κορυφή γεωτεμαχίου
- Α2** Υλοποιημένο Όριο διοικητικής (πύσσας)

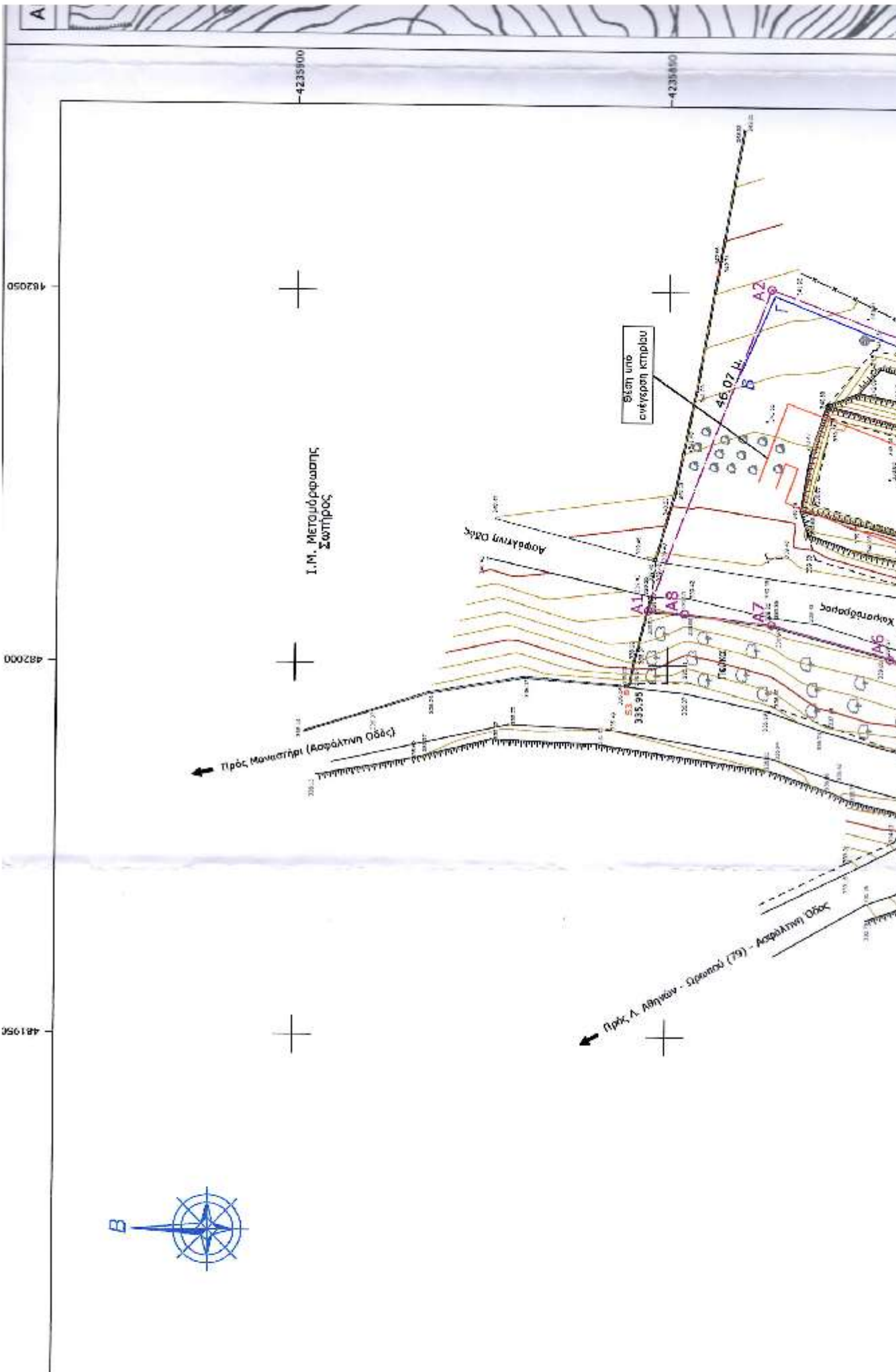

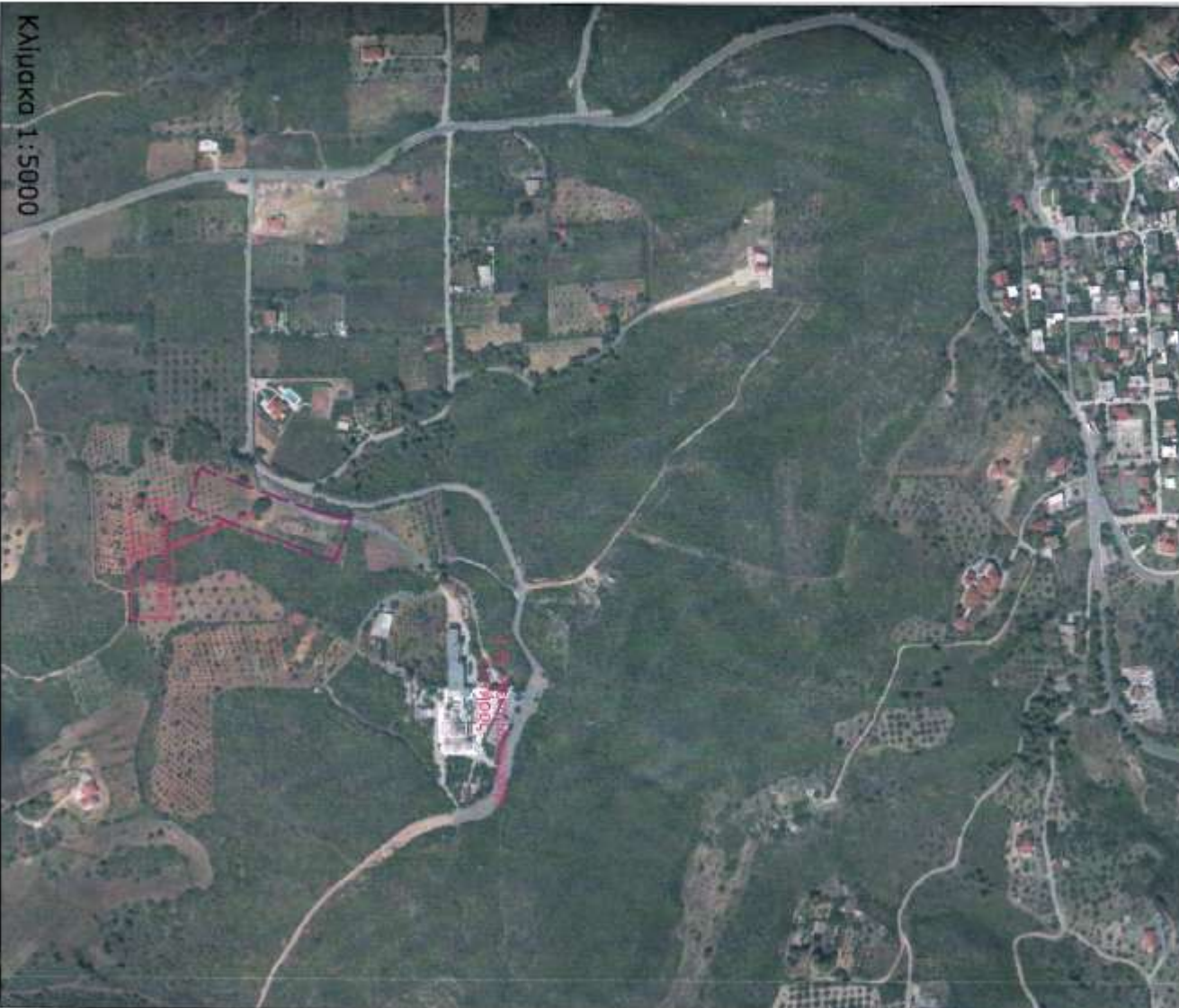

Κλίμακα 1:5000

ΕΠΙΘΕΤΟ:

ΙΕΡΟΝ ΓΥΝΑΙΚΕΙΟΝ ΗΣΥΧΑΣΤΗΡΙΟΝ
Η ΜΕΤΑΜΟΡΦΩΣΙΣ ΤΟΥ ΣΩΤΗΡΟΣ

ΕΡΓΟ:

ΣΤΕΓΗ ΗΛΙΚΙΣΜΕΝΩΝ ΚΑΗΡΙΚΩΝ

ΘΕΣΗ: Δ.Κ. Μολακιάς του Δήμου Σρωπού, της Π.Ε. Ανατολικής Αττικής
(Κληροτέρχιο 17β - Αγρόκτημα Μήλεσι - Διοκομή : 1928)

ΑΡ. ΤΟΠΟΓΡΑΦΟΣ ΜΗΧΑΝΙΚΟΣ: ΔΗΜΗΤΡΙΟΣ ΔΑΜΠΡΟΠΟΥΛΟΣ ΤΟΥ ΜΙΧΑΗΛ (

ΘΕΜΑ: **ΤΟΠΟΓΡΑΦΙΚΟ ΔΙΑΓΡΑΜΜΑ** (Έγκριση Δ

ΚΑΙΜ.: 1:500

ΠΕΡΙΟΔΟΣ: ΑΠΡΙΛΙΟΣ 2017

ΑΡ. ΣΧΕΔ

ΣΦΡΑΓΙΔΑ ΥΠΟΓΡΑΦΗ

ΔΗΜΗΤΡΙΟΣ Μ. ΔΑΜΠΡΟΠΟΥΛΟΣ
ΔΙΠΛ. ΑΓΡΟΝ. ΤΟΠΟΓΡΑΦΟΣ Μ-Χ. Ε.Μ.Π.
ΜΕΛΟΣ Τ.Ε.Ε. ΑΡΙΘΜΟΣ ΜΗΤΡΩΟΥ 853022
ΝΕΜΕΣΕΩΣ 16 - 19 - ΤΗΛ.: 96 57 180

