

ΑΠΟΚΕΝΤΡΩΜΕΝΗ ΔΙΟΙΚΗΣΗ ΑΙΤΑΙΟΥ
ΔΙΕΥΘΥΝΣΗ ΔΑΣΩΝ ΚΥΚΛΑΔΩΝ
 Θεωρείται το παρόν τοπογραφικό σχέδιο
 και αιτείται αναιρέωστα μέρος της
 αρ. τηρ. 47034 Πράξης Χαρτοκτηρίσματος
 Ερμούπολη, 10.08.2018

ΕΛΛΗΝΙΚΗ ΔΗΜΟΚΡΑΤΙΑ	ΥΠΟΥΡΓΕΙΟ ΠΕΡΙΧΕΙΡΗΣΗΣ ΕΦΕΣΤΙΑΣ
ΔΙΕΥΘΥΝΣΗ ΔΑΣΩΝ ΚΥΚΛΑΔΩΝ	ΕΡΜΟΥΠΟΛΗ
Τμήμα Χαρτοκτηρίσματος	Αρ. Τηρ. 47034
Αρ. Πρωτ. 1008/2018	10.08.2018

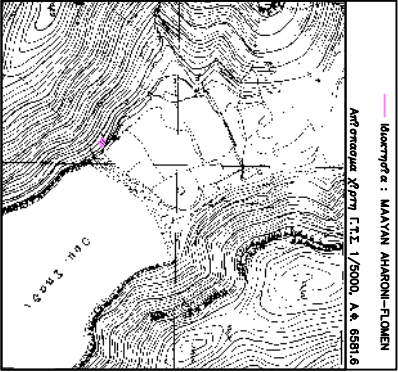
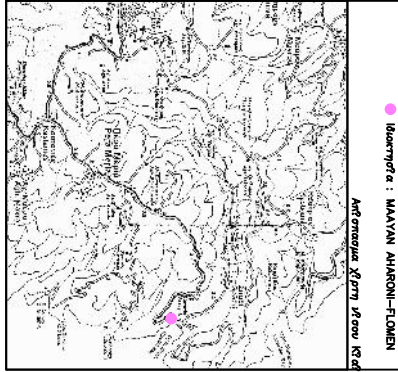

ΤΟΠΟΓΡΑΦΙΚΟ ΔΙΑΓΡΑΜΜΑ	
Αγοραστής ου : ΑΒΓΛΕΖΗΑ	
Ισομετρία : ΜΑΛΥΝΗ ΑΓΑΡΩΝΙ-ΦΛΩΜΕΝΗ	
ΤΟΠΟΓΡΑΦΟΣ : Σωφός ΑΔΕΛΦΟΙ ΣΩΦΟΣ ΚΑΙ ΑΝΔΡΕΑΣ ΑΓΑΡΩΝΙ-ΦΛΩΜΕΝΗ, Τ.Κ. 25000 ΜΑΚΕΔΟΝΙΑ, ΕΛΛΑΔΑ ΚΑΔΕ : 7022 ΚΑΔΕ : 7022	
ΕΜΒΛΑΝ ΤΟΥ ΑΓΡΟΕΜΒΛΑΝΤΟΣ : 250,00 τ.μ. - μετ' αυτής εκτάσεις κτηριακής στέγης οριζωνιάς εκτεταθεί σε : 52,10 τ.μ.	
ΕΠΙΜΕΤΡΗΣΗ ΚΑΣΩΝ : 77 Ημερομηνία : 10.08.2018 Ο Αρμόδιος : Σωφός	
ΕΠΙΜΕΤΡΗΣΗ ΤΥΠΙΚΗΣ ΤΟΠΟΓΡΑΦΙΑΣ : 1 / 100	Ημερομηνία : 10.08.2018