



ΓΙΑΡΤΗΡΗΣΕΙΣ
 1. Το διάγραμμα είναι ενταγμένο στο κρατικό σύστημα συντεταγμένων ΕΓΣΑ '87.
 2. Οι διαστάσεις και τα εμβαδόν υπολογίστηκαν αναλυτικά από τις συν. Νεξ των κορυφών του $E = 1/2 * (\Sigma (X_i * Y_{i+1}) - \Sigma (X_{i+1} * Y_i))$.
 3. Η εξάρτηση από το ΕΓΣΑ '87 πραγματοποιήθηκε με σύστημα GPS και κάνοντας χρήση του δικτύου HEPOS.

ΔΗΛΩΣΗ ΙΔΙΟΚΤΗΤΗ
 Τα όρια του γεωμετρίου με στοιχεία (Α,Β,Γ,Δ,Ε,Ζ,Η,Θ,Ι,Κ,Λ,Μ,Α) και εμβαδόν 8208.50 τ.μ. που βρίσκεται στη θέση "Μετόχι Ρη" Κοιμητηρίου Δήμου Ορωπού Π.Ε. Ανατολικής υπεδείχθησαν από τον Εκπράδαυτο της εταιρείας AIDA SHIPPING AND TRADING S.A

**ΣΥΝΤΕΤΑΓΜΕΝΕΣ ΚΟΡΥΦΩΝ
 ΓΕΩΤΕΜΑΧΙΟΥ ΕΓΣΑ '87**

Α/Α	X	Y
A	491105.41	4233806.87
B	491105.87	4233807.11
Γ	491111.41	4233800.36
Δ	491148.58	4233776.70
Ε	491218.13	4233736.31
Ζ	491200.14	4233704.65
Η	491104.96	4233687.03
Θ	491101.58	4233691.49
Ι	491090.39	4233694.92
Κ	491103.66	4233726.99
Λ	491108.29	4233749.12
Μ	491108.66	4233753.84

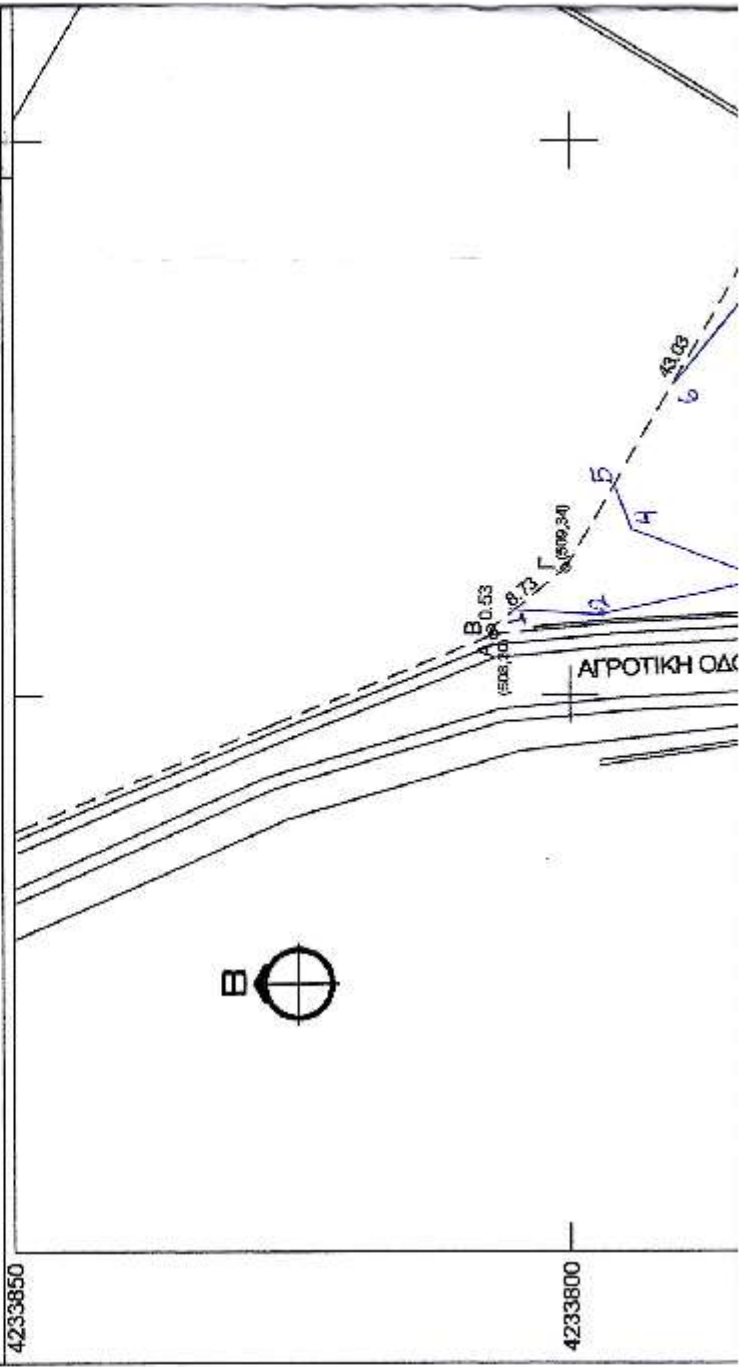

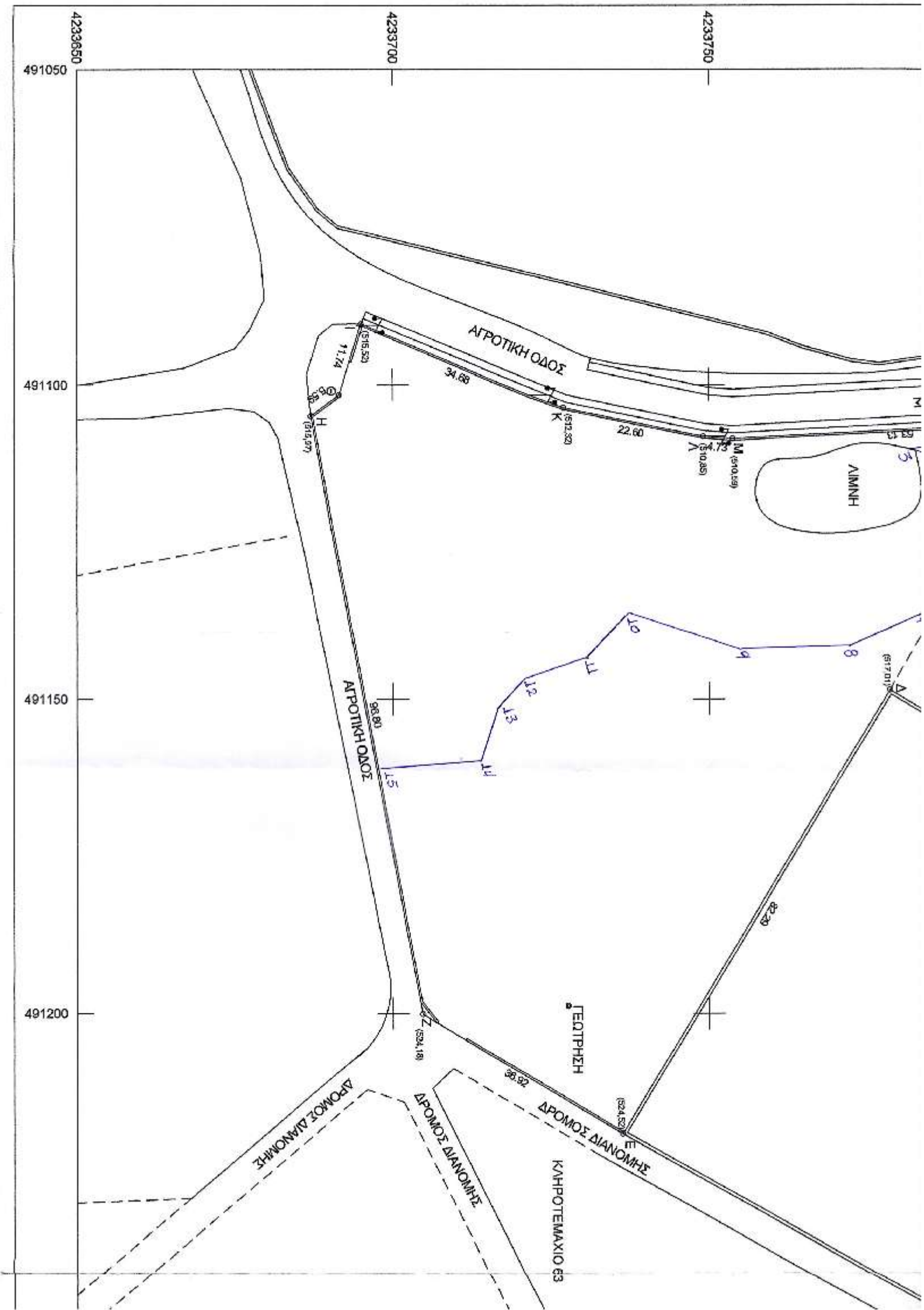

ΕΠΙΧΕΙΡΗΣΙΑΚΟ ΚΑΤΑΣΤΑΣΙΑΚΟ
ΕΘΝΙΚΟΥ ΜΕΤΕΩΡΟΛΟΓΙΟΥ
ΜΕΛΟΣ ΤΗΣ ΑΡ.Π.Θ. ΜΗΤΡΩΟΥ 110307
ΜΥΚΗΝΩΝ 11, ΜΑΡΟΥΣΙ Τ.Κ. 15122 ΤΗΛ. 210 6109886
ΑΦΜ: 121329845 ΑΔΥ: ΑΜΑΡΟΥΣΙΟΥ

ΤΕΧΝΙΚΟ ΓΡΑΦΕΙΟ ΜΕΛΕΤΩΝ
Α. ΔΕΔΩΝΗΣ & ΣΥΝΕΡΓΑΤΕΣ
ΜΥΚΗΝΩΝ 11, ΜΑΡΟΥΣΙ
ΤΗΛ./ΦΑΧ: 210 6109886
www.jk-pefonis.gr

ΙΔΙΟΚΤΗΤΗΣ

AIDA SHIPPING AND TRADING S.A

ΤΟΠΟΓΡΑΦΙΚΟ ΔΙΑΓΡΑΜΜΑ

ΑΡΙΘΜΟΣ ΣΧΕΔΙΟΥ	ΚΑΙΜΑΚΑ	ΗΜΕΡΟΜΗΝΙΑ
01	1:500	ΣΕΠΤΕΜΒΡΙΟΣ 2016

ΘΕΣΗ

ΘΕΣΗ : ΜΕΤΟΧΗ -ΡΗ ΚΑΠΑΝΔΡΗΤΙΟΥ
ΔΗΜΟΣ : ΔΡΟΣΙΟΥ
Π.Ε. : ΑΝΑΤΟΛΙΚΗΣ ΑΤΤΙΚΗΣ

ΥΠΟΓΡΑΦΗ

ΣΦΡΑΓΙΔΑ



ΙΩΑΝΝΗΣ ΑΒΕΣ ΠΕΖΟΝΗΣ
ΑΠΛΟΛ. ΑΡΧΙΤΕΚΤΟΝΟΣ - ΤΟΠΟΓΡΑΦΟΣ ΜΕΣΑΙΟΝΕΩΣ
ΕΘΝΙΚΟΥ ΜΕΤΕΩΡΟΛΟΓΙΟΥ ΠΟΛΥΤΕΧΝΕΙΟΥ
ΜΕΛΟΣ ΤΗΣ ΑΡ.Π.Θ. ΜΗΤΡΩΟΥ 110307
ΜΥΚΗΝΩΝ 11, ΜΑΡΟΥΣΙ ΤΗΛ. / ΦΑΧ: 210 6109886
ΑΦΜ: 121329845 ΑΔΥ: ΑΜΑΡΟΥΣΙΟΥ

491250

ΑΗΡΟΤΕΜΑΧΙΟ 63

ΚΟΜΜΕ

ΑΠΟΣΠΑΣΜΑ ΔΙΑΓΡΑΜΜΑΤΟΣ ΔΙΑΝΟΜΗΣ ΥΠ. ΓΕΩΡΓΙΑΣ 1932 ΚΛ. 1:5000

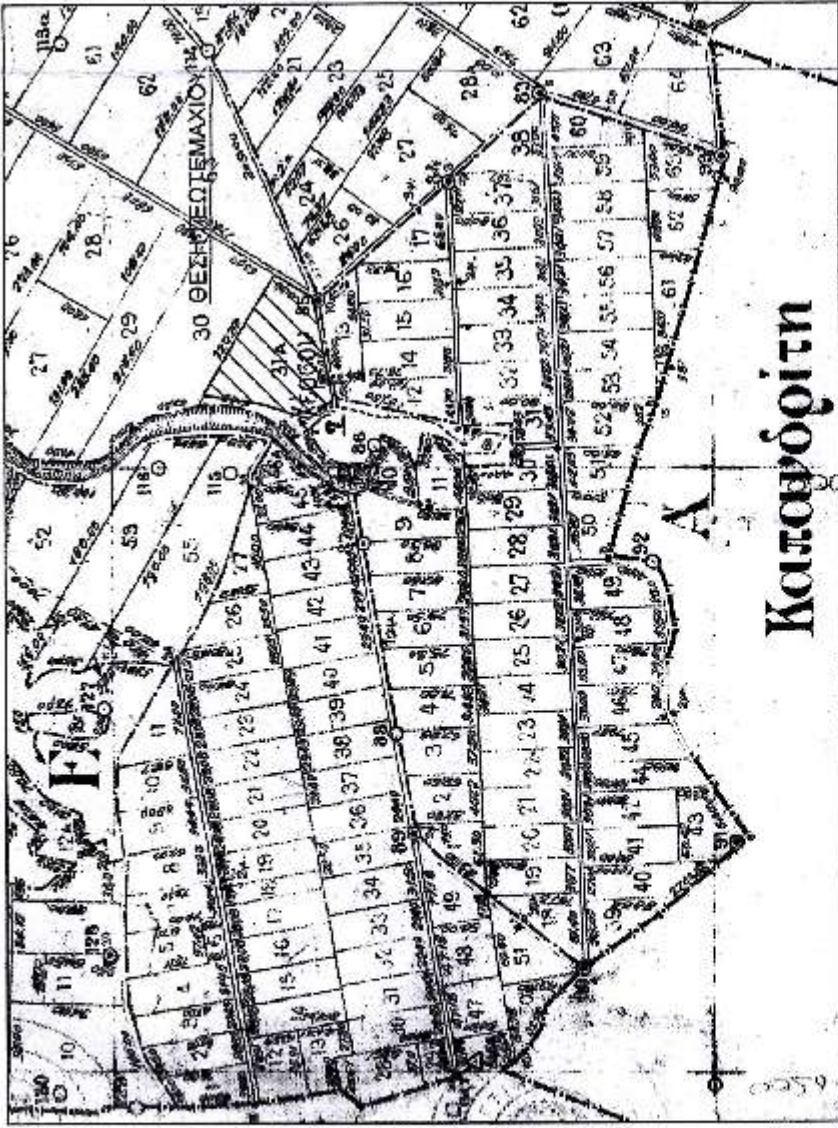

ΥΠΟΜΝΗΜΑ ΣΥΜΒΟΛΙΣΜΟΥ

Σημειολόγιο	
ορις	590,00
στάθμηση από ποθ	

ΑΠΟΣΠΑΣΜΑ ΔΙΑΓΡΑΜΜΑΤΟΣ Γ.Υ.Σ. ΚΛΙΜΑΚΟΣ 1:5.000 ΜΕ ΑΡΙΘΜΟ 6426-4

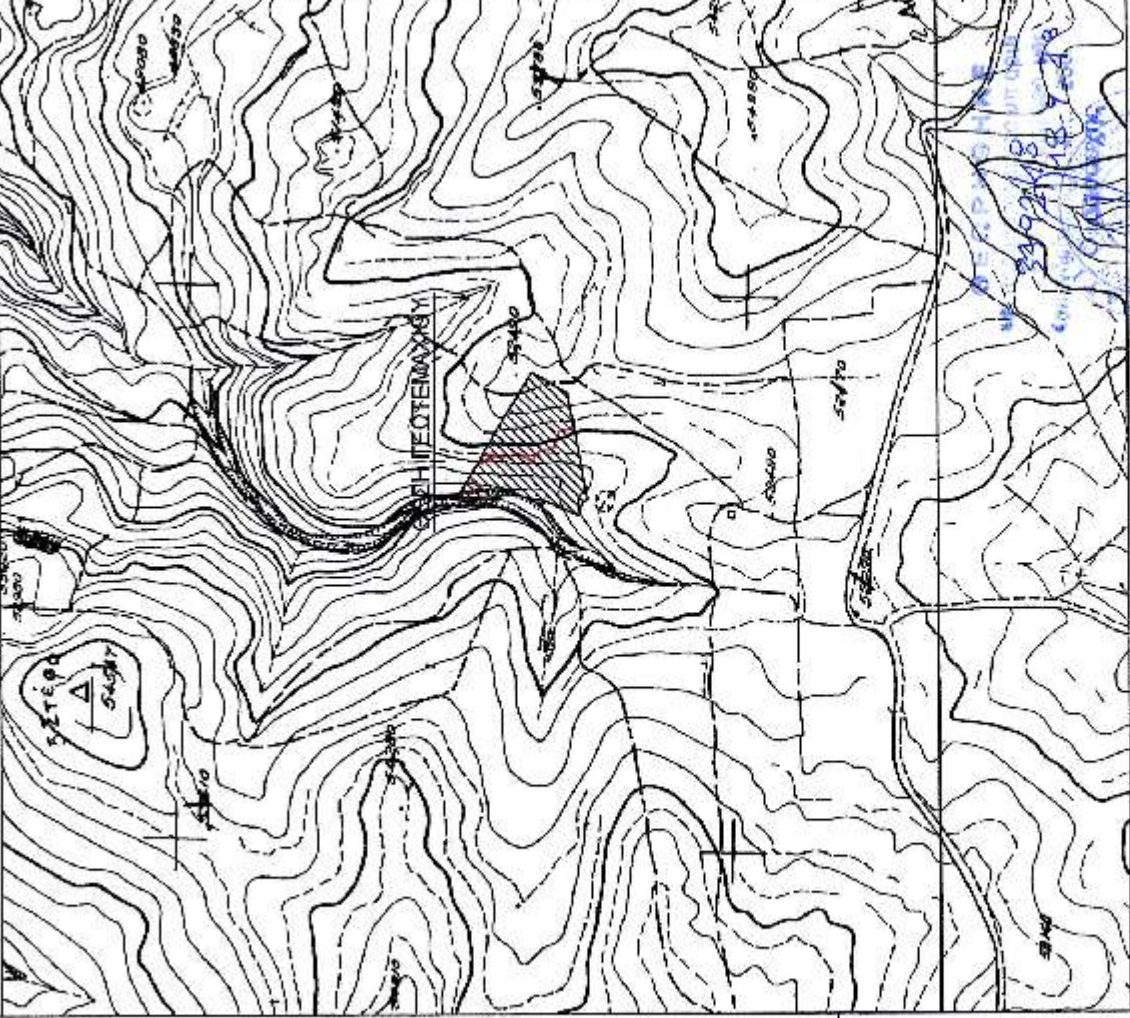

ΕΜΒΛΑΘΟΝ ΓΕΩΤΕΜΑΧΙΟΥ : Ε (Α.Β.Γ.Δ.Ε.Ζ.Η.Θ.Ι.Κ.Λ.Μ.Α) = 8206.50 Τ.μ.

ΔΗΛΩΣΗ

Ο κάτωθι υπογεγραμμένος Πελάτης Ιωάννης Αργονόμος Τοπογράφος Μηχανικός με ΑΜ 110307 έχοντας υπόψη μου τις συνέπειες από ανακριβή τοποθέτηση της έκτασης, δηλώνω ότι η έκταση υπό τα στοιχεία (Α.Β.Γ.Δ.Ε.Ζ.Η.Θ.Ι.Κ.Λ.Μ.Α) εμβαδού 8206.50 Τ.μ. είναι τοποθετημένη επισκριβώς και με δική μου ευθύνη στην παραπάνω πινακίδα Γ.Υ.Σ. με αριθμό 6426_4 ΚΛ. 1:5000.

ο Δηλών

ΙΩΑΝΝΗΣ ΑΛΕΞ. ΠΕΛΩΝΗΣ