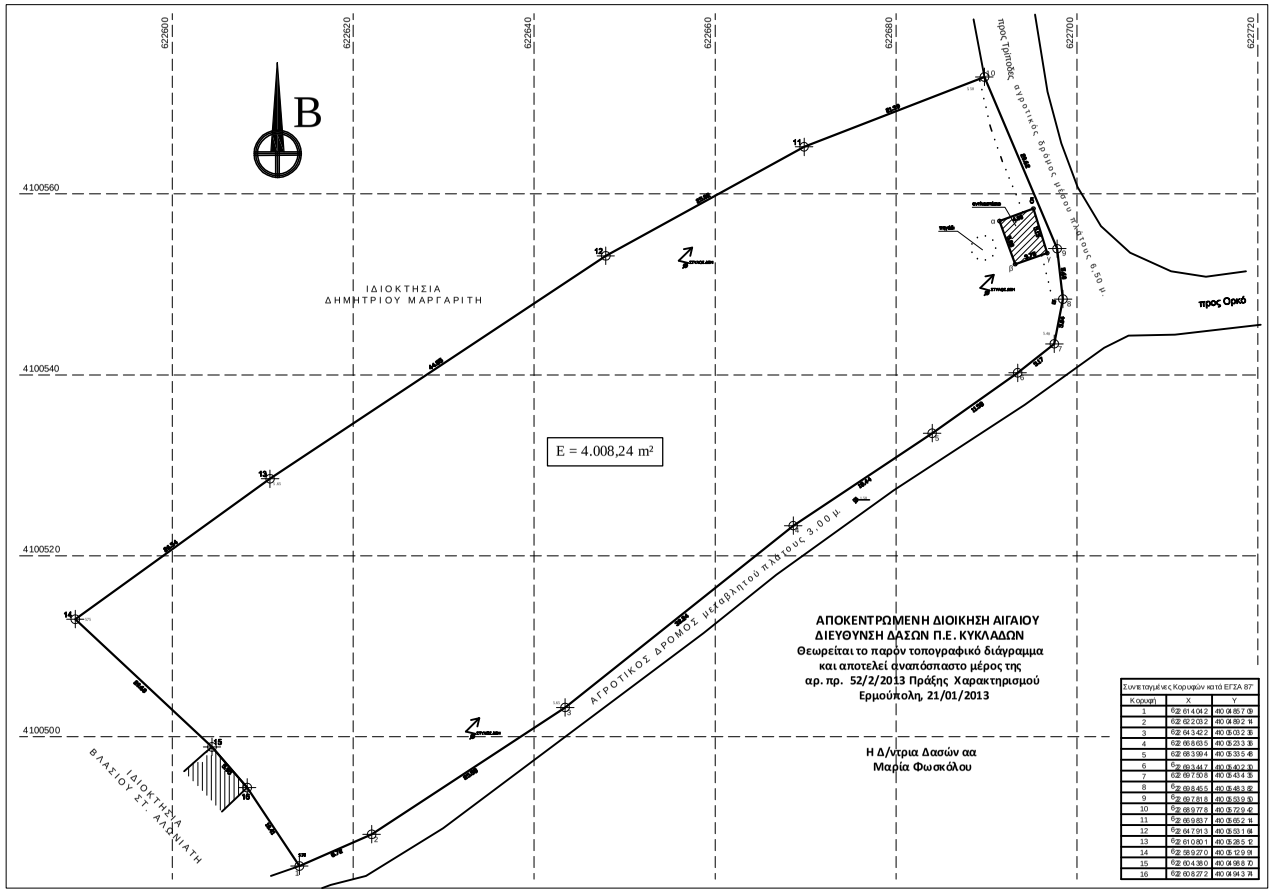

Συντεταγμένες Κορυφών από ΕΓΣΑ 87'		
Κορυφή	X	Y
1	622 614.04.2	40 04 85.7 .9
2	622 622 03.2	40 04 80.2 .4
3	622 641 3.42.2	40 0 3.0 2 .8
4	622 665 8.63.5	40 0 5.2 3 .3
5	622 681 3.9 4.4	40 0 5 3 5 .4
6	622 693.14.7	40 0 5.4 2 .9
7	622 697.50.6	40 0 5.4 3 4 .5
8	622 698.45.5	40 0 5.4 6 3 .6
9	622 697.81.8	40 0 5.3 8 9 .0
10	622 689.77.8	40 0 5.7 2 9 .4
11	622 669.83.7	40 0 5.6 5 2 .4
12	622 647.91.5	40 0 5.5 3 1 .6
13	622 610.80.1	40 0 5.2 8 5 .0
14	622 589.27.0	40 0 5.1 2 9 .9
15	622 604.38.0	40 0 4.9 8 8 .0
16	622 608.27.2	40 0 4.9 4 3 .4

1. ΟΡΟΙ ΔΟΜΗΣΗΣ
ΕΚΤΟΣ ΟΙΚΙΣΜΟΥ - Π.Δ. 31-05-85 (Φ.Ε.Κ. 270 Δ')
ΕΝΤΟΣ Ζ.Ο.Ε. 2α2 - Π.Δ. 24-11-88 (Φ.Ε.Κ. 846 Δ')

2. ΕΜΒΑΔΟ ΑΓΡΟΤΕΜΑΧΙΟΥ "ΠΗΓΑΔΙ ΠΛΑΚΑΣ" = 4.008,24 m² (1,2,3,...,14,15,16,1)
Εμβαδό αντλιοστασίου = 19,82 m² (α,β,γ,δα) Νομίμως υφιστάμενο ως προ του 1985

Παρατηρήσεις:
1. Το διάγραμμα είναι εντεγμένο στο κρατικό σύστημα συντεταγμένων ΕΓΣΑ '87
2. Οι διαστάσεις και το εμβαδόν υπολογίσθηκαν αναλυτικά από τις συντεταγμένες των κορυφών.
3. Η εξάρτηση από το ΕΓΣΑ '87 πραγματοποιήθηκε με σύστημα GPS και κάνοντας χρήση του ελληνικού συστήματος εντοπισμού - Hepos.

3. ΔΗΛΩΣΗ ΙΔΙΟΚΤΗΤΗ (Ν. 4030/2011)
Η κάτωθι υπογεγραμμένη Ευαγγελία Μαργαρίτη του Αποστόλου δηλώνω ότι:
- τα υλοποιημένα όρια του αγροτεμαχίου με ονομασία "Πηγάδι Πλάκας" με στοιχεία (1,2,3,...,14,15,16,1) και με εμβαδόν 4.008,24 τ.μ. που βρίσκεται στη θέση "Πλάκα" εκτός οικισμού Τ.Κ. Βίβλου Δήμου Νάξου & Μικρών Κυκλάδων υπεδείχθησαν από εμένα και
- ευθύνομαι για την ακρίβεια των δηλουμένων ορίων του αγροτεμαχίου.

Η Δηλούσα

4. Θέση Αγροτεμαχίου - Χάρτης Ευρύτερης Περιοχής

Y:\??????\?????? ???????\????? ??????\aero2.jpg

5. ΔΗΛΩΣΗ Ν. 651 / 77 ΚΑΙ ΤΟΥ Ν. 1599 / 86
Δηλώνω σύμφωνα με το νόμο για το αγροτεμάχιο με στοιχεία (1,2,3,...,14,15,16,1) και με εμβαδόν 4.008,24 τ.μ. που βρίσκεται στη θέση "Πλάκα" εκτός οικισμού Τ.Κ. Βίβλου Δήμου Νάξου & Μικρών Κυκλάδων Π.Ε. Νοτίου Αιγαίου ότι :
α) Είναι άρτιο και οικοδομήσιμο ως εκτός οικισμού και εντός Ζ.Ο.Ε. 2α2 σύμφωνα με τις κείμενες πολεοδομικές διατάξεις.
β) Βρίσκεται εκτός σχεδίου, εκτός των ορίων οικισμού και εντός Ζ.Ο.Ε. 2α2.
γ) Εντός αυτού δε διέρχονται ενιέρειας γραμμές μεταφοράς υψηλής τάσης της ΔΕΗ, ούτε αγωγός φυσικού αερίου.
δ) Εντός των όμορων αγροτεμαχίων δεν υφίστανται διατηρητέα κτίρια.
ε) Η απόσταση από οικισμό είναι μεγαλύτερη από 500 μ. και τη θάλασσα είναι 505 μ.

Ο Μηχανικός

ΕΡΓΟΔΟΤΗΣ: ΕΥΑΓΓΕΛΙΑ ΜΑΡΓΑΡΙΤΗ

ΕΡΓΟ: ΕΚΔΟΣΗ ΒΕΒΑΙΩΣΗΣ ΑΓΡΟΥ

ΘΕΣΗ: ΠΛΑΚΑ ΕΚΤΟΣ ΟΙΚΙΣΜΟΥ Τ. Κ. ΒΙΒΛΟΥ
ΔΗΜΟΥ ΝΑΞΟΥ & ΜΙΚΡΩΝ ΚΥΚΛΑΔΩΝ

ΜΕΛΕΤΗ: ΠΕΤΡΟΣ ΜΑΤΣΟΥΚΑΣ
Πολιτικός Μηχανικός
ΧΩΡΑ ΝΑΞΟΣ - 84300
Τηλ., Fax (22850) 24725

C:\Users\Petros\??????.dwg

ΘΕΜΑ ΣΧΕΔΙΟΥ:
ΤΟΠΟΓΡΑΦΙΚΟ ΔΙΑΓΡΑΜΜΑ

ΑΡΙΘΜΟΣ ΣΧΕΔΙΟΥ
T1

ΚΛΙΜΑΚΑ: 1 : 250

ΧΡΟΝΟΣ ΜΕΛΕΤΗΣ: **ΦΕΒΡΟΥΑΡΙΟΣ 2019**

ΥΠΟΓΡΑΦΗ

ΣΦΡΑΓΙΔΑ