

Το γήπεδο (ΑΒΓΔΕΖΗΘΙΚΑ) = 5289,00 μ<sup>2</sup>, βρίσκεται εκτός σχεδίου πόλεως, εκτός ορίων οικισμών, και εκτός ζώνης των πρό το 1923 οικισμών, στη θέση "ΦΙΛΙΖΙ" - η "ΓΟΥΒΑ" του Τοπικού Διαμερίσματος ΝΑΟΥΣΑΣ του ΔΗΜΟΥ ΠΑΡΟΥ, είναι δε άρτιο και οικοδομήσιμο κατά παράκληση, σύμφωνα με τις ισχύουσες πολεοδομικές διατάξεις, ήτοι :

το Γ.Π.Σ. νήσου ΠΑΡΟΥ ( ΑΑΠ 148 / 2.5.2013 σε συνδυασμό με το ΦΕΚ 732 Δ' / 16.6.1993 - 7.7.1993 , το ΦΕΚ 270 Δ' / 24.5.1985 - 31.5.1985 , όπως αυτό τροποποιήθηκε και συμπληρώθηκε , καθώς και το Ν. 3212 / 2003.

Το γήπεδο βρίσκεται στη ζώνη ΠΕΠΔ1 (Ευρύτερη παράκτια περιοχή) του Γ.Π.Σ. της νήσου ΠΑΡΟΥ, και ως προς τους γενικούς και ειδικούς όρους δόμησης ισχύουν τα αναφερόμενα στο ανωτέρω Γ.Π.Σ. για την ζώνη αυτή.

Τα όρια του γηπέδου, καθώς και την αναφερόμενη υψομετρική δορυφωτογραφία, υπέδειξαν επί τόπου, με αποκλειστική τους ευθύνη ο Διοικητής ΔΗΜΗΤΡΙΟΣ ΤΡΙΠΟΛΙΤΣΙΩΤΗΣ του ΓΕΩΡΓΙΟΥ, και ο κος ΜΙΧΑΗΛ ΤΡΙΠΟΛΙΤΣΙΩΤΗΣ του ΓΕΩΡΓΙΟΥ.

Το γήπεδο δεν βρίσκεται σε Ζ.Ο.Ε., δεν υπάγεται δε στις διατάξεις του Ν. 1337/83 και συνεπώς ΔΕΝ οφείλει εισφορά σε γη και χρήμα.

Τέλος δεν βρίσκεται σε αρχαιολογικό χώρο , ρέμμα , ζώνη αιγιαλού και παραλίας , δημόσιο κτήμα.

Η απόσταση του παραπάνω γηπέδου σε ευθεία γραμμή από την θάλασσα είναι 630 μ. περίπου, απέχει δε από τα όρια του οικισμού "ΝΑΟΥΣΑ" 2200 μ. περίπου.

Το παρόν τοπογραφικό διάγραμμα είναι εξοφτημένο από το κρατικό σύστημα συντεταγμένων (ΕΓΣΑ '87).

Ο ΔΗΜΩΝ ΜΗΧΑΝΙΚΟΣ

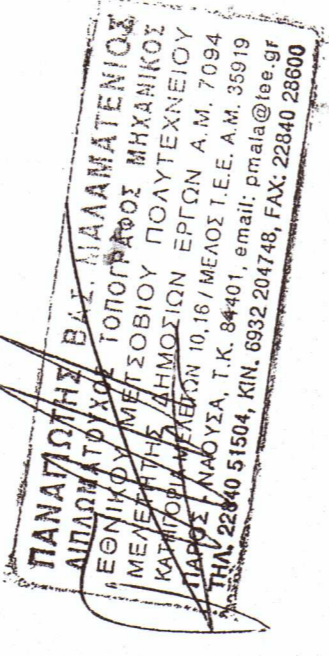

ΤΕΧΝΙΚΟ ΓΡΑΦΕΙΟ  
**ΠΑΝΑΓΙΩΤΗΣ ΒΑΣ. ΜΑΛΑΜΑΤΕΝΙΟΣ**  
 ΜΙΧΑΗΛ ΙΩΑΝ. ΦΟΙΦΑΣ και ΣΥΝΕΡΓΑΤΕΣ  
 ΝΑΟΥΣΑ ΠΑΡΟΥ : ΤΗΛ. 2284053084 / 2284051504 / 6932204748

ΕΡΓΟΔΟΤΗΣ

**ΔΗΜΗΤΡΙΟΣ κ' ΜΙΧΑΗΛ ΤΡΙΠΟΛΙΤΣΙΩΤΗΣ**  
 του ΓΕΩΡΓΙΟΥ

ΕΡΓΟ

ΑΠΟΥΥΠΩΣΗ ΓΗΠΕΔΟΥ ΣΕ ΕΓΣΑ '87

ΒΕΣΗ

" Φ Ι Λ Ι Ζ Ι " - " Γ Ο Υ Ν Α "   
 ΤΟΠΙΚΟΥ ΔΙΑΜ/ΤΟΣ ΝΑΟΥΣΑΣ ΔΗΜΟΥ ΠΑΡΟΥ

ΒΕΝΑ ΣΧΕΔΙΟΥ ΔΙΣΚ-221

ΚΛΙΜΑΚΑ 1:500

ΑΡΙΘΜΟΣ ΣΧΕΔΙΟΥ ΔΙΣΚ-221

ΥΠΟΓΡΑΦΗ

ΥΠΟΓΡΑΦΗ

ΧΡΟΝΟΣ ΜΕΛΕΤΗΣ : 16/09/2013

ΣΦΡΑΓΙΔΑ

ΠΑΝΑΓΙΩΤΗΣ ΒΑΣ. ΜΑΛΑΜΑΤΕΝΙΟΣ  
 ΑΠΛΗΡΩΤΟΓΩΝΟΣ ΤΟΠΟΓΡΑΦΟΣ ΜΗΧΑΝΙΚΟΣ  
 ΕΠΙΧΕΙΡΗΣΙΑΚΟ ΚΑΤΑΣΤΑΣΙΑΚΟ ΔΕΛΤΙΟ  
 ΕΠΙΧΕΙΡΗΣΙΑΚΟ ΔΗΜΟΣΙΟΝ ΕΡΓΩΝ Α.Μ. 7094  
 ΚΑΤΗΓΟΡΙΑ ΜΕΛΕΤΩΝ ΕΡΓΩΝ Τ.Ε.Ε. Α.Μ. 33919  
 ΠΑΡΟΣ - ΝΑΟΥΣΑ, Τ.Κ. 8441  
 ΤΗΛ. 2284051504, ΚΩ. 6932204748, FAX: 2284053084

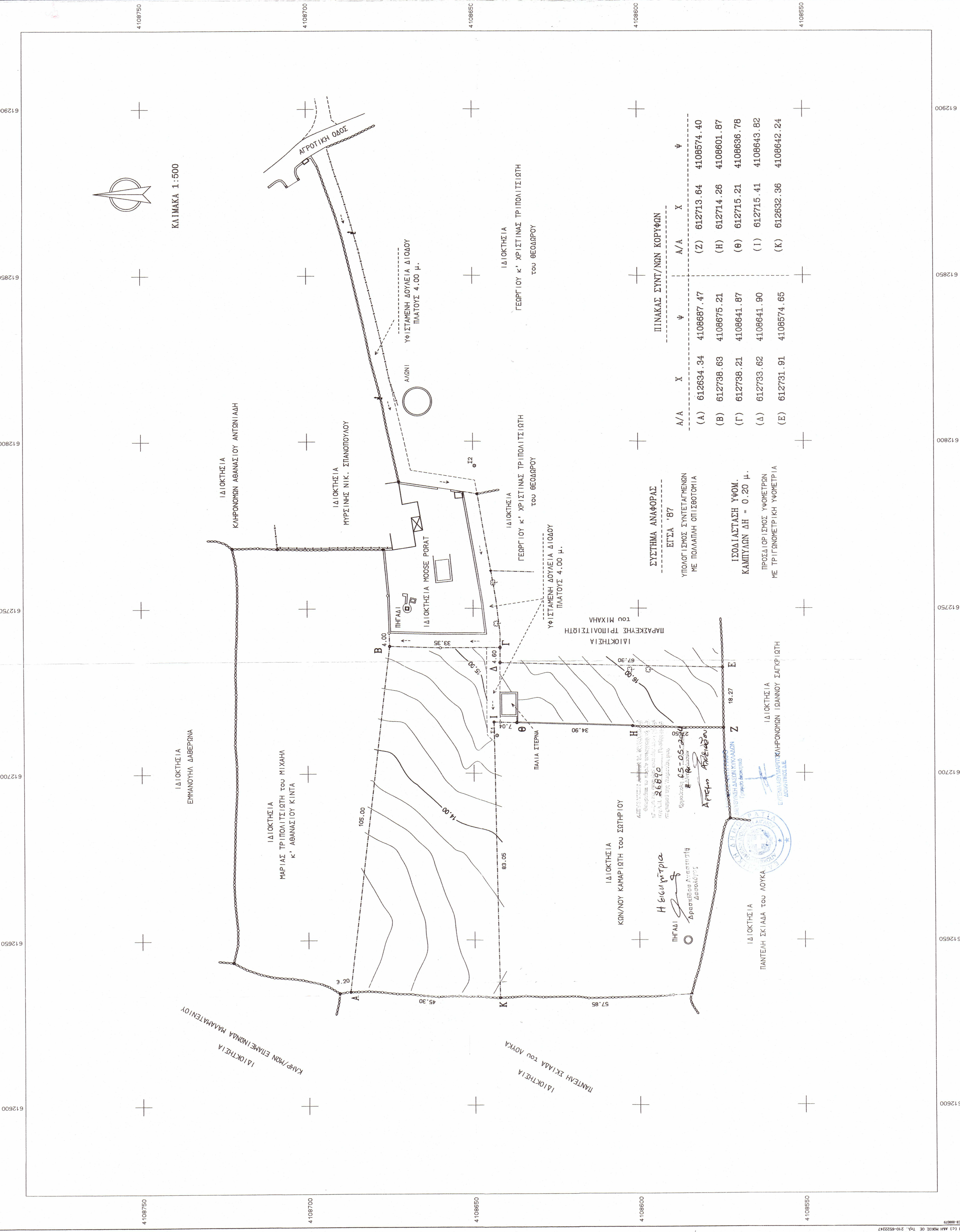

ΠΙΝΑΚΑΣ ΣΥΝΤ/ΝΩΝ ΚΟΡΥΦΩΝ

Α/Α	X	Y	Α/Α	X	
(Α)	612634.34	4108687.47	(Ζ)	612713.64	4108574.40
(Β)	612738.63	4108675.21	(Η)	612714.26	4108601.87
(Γ)	612738.21	4108641.87	(Θ)	612715.21	4108636.78
(Δ)	612733.62	4108641.90	(Ι)	612715.41	4108643.82
(Ε)	612731.91	4108574.65	(Κ)	612633.36	4108642.24

ΣΥΣΤΗΜΑ ΑΝΑΘΡΑΣ  
 ΕΓΣΑ '87  
 ΥΠΟΛΟΓΙΣΜΟΣ ΣΥΝΤΕΤΑΓΜΕΝΩΝ  
 ΜΕ ΠΟΛΛΑΠΛΗ ΟΠΙΣΘΟΜΙΑ

ΙΣΟΔΙΑΣΤΑΣΗ ΥΨΩΜ.  
 ΚΑΜΠΥΛΩΝ ΔΗ = 0.20 μ.  
 ΠΡΟΣΛΟΓΙΣΜΟΣ ΥΨΟΜΕΤΡΩΝ  
 ΜΕ ΤΡΙΓΩΝΟΜΕΤΡΙΚΗ ΥΨΟΜΕΤΡΙΑ

ΕΡΩΤΗΣΗ 65-05-2013  
 Αρ. 12880  
 Αρ. 12880  
 Αρ. 12880

ΕΡΩΤΗΣΗ 65-05-2013  
 Αρ. 12880  
 Αρ. 12880  
 Αρ. 12880