

Α/Α	ΚΟΡΥΦΕΣ	ΕΜΒΑΔΟΝ σε Τ.Μ			
E1	(Ε,Ζ,Ι,Κ,Λ,Μ,Ν,Ξ,Ο,Π,Α1,Α2,Α8,Ε)	5473.92			
E2	(1,2,3,4,5,6,7,8,9,10,11,12,13,14,15,16,17,18,19,20,1)	4656.74			
E3	(Η,Θ,Ι,Κ,15,Η)	173.20			
E4	(Α,Β,Γ,Δ,Α)	23.64			
ΣΥΝΤΕΤΑΓΜΕΝΕΣ ΚΟΡΥΦΩΝ ΣΕ Ε.Γ.Σ.Α. 87		10327.50			
ΚΟΡΥΦΗ	Χ	Ψ	ΚΟΡΥΦΗ	Χ	Ψ
A	289998.71	4251799.62	P	289994.08	4251734.37
B	289997.81	4251798.48	Σ	289992.46	4251723.30
Γ	289996.43	4251794.92	T	289993.89	4251716.29
Δ	290002.52	4251787.45	Υ	290001.77	4251703.63
Ε	289948.51	4251676.20	Φ	290008.18	4251697.60
Z	289945.32	4251676.24	X	290013.21	4251682.61
H	289944.39	4251676.55	Ψ	290004.67	4251665.14
Θ	289936.20	4251687.21	Ω	290000.00	4251650.37
I	289927.51	4251695.77	Α1	290000.00	4251636.25
K	289926.91	4251697.03	Α2	289994.52	4251634.03
Λ	289959.19	4251747.78	Α3	289989.48	4251636.44
M	289960.90	4251746.93	Α4	289986.83	4251653.80
N	289962.97	4251748.22	Α5	289980.53	4251666.80
Ξ	289973.93	4251762.98	Α6	289970.96	4251669.09
O	289986.35	4251760.20	Α7	289964.50	4251675.96
Π	289993.60	4251749.29	Α8	289957.01	4251677.20

ΥΠΟΛΟΓΙΣΜΟΣ ΕΜΒΑΔΟΥ ΓΕΩΤΕΜΑΧΙΟΥ ΑΠΟ ΣΥΝΤΕΤΑΓΜΕΝΕΣ Ε.Γ.Σ.Α

Α/Α ΚΟΡΥΦΩΝ	ΣΥΝΤΕΤ.Χ	ΣΥΝΤΕΤ.Ψ	ΠΛΕΥΡΑ
1	289998.79	4251842.45	19.60
2	290013.23	4251829.21	26.35
3	289995.55	4251809.68	23.58
4	290002.61	4251787.18	33.95
5	290022.97	4251760.03	16.02
6	290017.60	4251744.94	22.15
7	290020.80	4251723.02	14.62
8	290028.23	4251710.43	21.83
9	290037.92	4251690.87	26.88
10	290013.28	4251680.13	70.75
11	290005.12	4251609.85	43.75
12	289981.73	4251646.82	29.41
13	289960.81	4251667.50	18.40
14	289944.79	4251676.54	22.82
15	289922.81	4251682.68	22.85
16	289929.09	4251704.64	36.48
17	289949.31	4251735.01	43.97
18	289976.21	4251769.80	35.78
19	289992.94	4251801.42	35.29
20	289991.37	4251836.67	9.40

ΕΜΒΑΔΟΝ ΓΕΩΤΕΜΑΧΙΟΥ : Ε=10327.50 Μ2

ΠΑΡΑΤΗΡΗΣΕΙΣ
 1) Το διάγραμμα είναι συντεταγμένο στο κρατικό σύστημα συντεταγμένων ΕΓΣΑ.87
 2) Οι διαστάσεις και τα εμβαδά υπολογίστηκαν από τις συντεταγμένες των κορυφών.
 3) Η εξάρτηση από το ΕΓΣΑ.87 πραγματοποιήθηκε με σύστημα GPS και κίνησης χρήση του Ελληνικού Συστήματος εντοπισμού ΝΕΡΟΣ.

ΔΗΛΩΣΗ ΙΔΙΟΚΤΗΤΗ (Ν.4030/11)
 Οι κάτωθι υπογεγραμμένοι Κατασάννης Βασίλειος, Κατασάννης Κωνσταντίνος, Κατασάννης Γεώργιος δηλώνουμε υπεύθυνα ότι τα όρια του γεωτεμαχίου με στοιχεία (1.2.3.4.5.6.7.8.9.10.11.12.13.14.15.16.17.18.19.20.1.) Εμβαδού 10327.50 μ², που βρίσκεται εκτός οικισμού στη θέση "Καραούλι", Δ.Δ. Ανω Βασιλικής, Δήμου Ναυπακτίας υπεδέχθησαν από εμάς και ευθύνομαστε για την ακρίβεια των δηλωμένων ορίων του γεωτεμαχίου και για την ύπαρξη και την απία του δικαιώματός μου να ζητήσω την έκδοση αδείας δόμησης.

ΟΙ ΙΔΙΟΚΤΗΤΕΣ
 Κατασάννης Βασίλειος
 Κατασάννης Κωνσταντίνος
 Κατασάννης Γεώργιος

ΥΠΕΥΘΥΝΕΣ ΔΗΛΩΣΕΙΣ (651.77) & (Ν.1337.83)
 Ο υπογεγραμμένος Πολιτικός Μηχανικός Μαρσέλος Ιωάννης, δηλώνω υπεύθυνα για το γεωτεμάριο με στοιχεία (1.2.3.4.5.6.7.8.9.10.11.12.13.14.15.16.17.18.19.20.1) Εμβαδού Ε=10327.50 μ², όπως αυτό απεικονίζεται στο παρόν τοπογραφικό διάγραμμα και βρίσκεται στη θέση "Καραούλι", Δ.Δ. Ανω Βασιλικής, Δήμου Ναυπακτίας, ότι:
 α) Είναι άρτιο και μη οικοδομήσιμο κατά κανόνα ως προς το εμβαδόν και τις διαστάσεις σύμφωνα με τις πολεοδομικές διατάξεις που ισχύουν σήμερα.
 β) Δεν εμπιπτε στις διατάξεις του Ν.1337.83 περί εισφορών σε γη και χρήμα
 γ) Εντός αυτού δεν διέρχονται γραμμές υψηλής τάσης ΔΕΗ, αγωγός φυσικού αερίου και ρέμα.
 δ) Τα όρια υπεδέχθησαν από τον ιδιοκτήτη και δεν έγινε έλεγχος τίτλων.

Ο ΜΗΧΑΝΙΚΟΣ
ΙΩΑΝΝΗΣ Ν. ΜΑΡΣΕΛΟΣ
 ΠΟΛΙΤΙΚΟΣ ΜΗΧΑΝΙΚΟΣ Ε.Μ.Π. ΜSc
 ΜΕΛΟΣ Τ.Ε.Ε. ΑΡΙΘΜ. ΠΡΩΤ. 102140
 ΠΛΑΤΕΙΑ ΜΠΟΤΣΑΡΗ 2 ΜΕΣΟΛΟΓΓΙ
 ΤΗΛ: 6973 219220
 ΑΦΜ: 561701776 • ΔΟΥ: ΜΕΣΟΛΟΓΓΙΟΥ

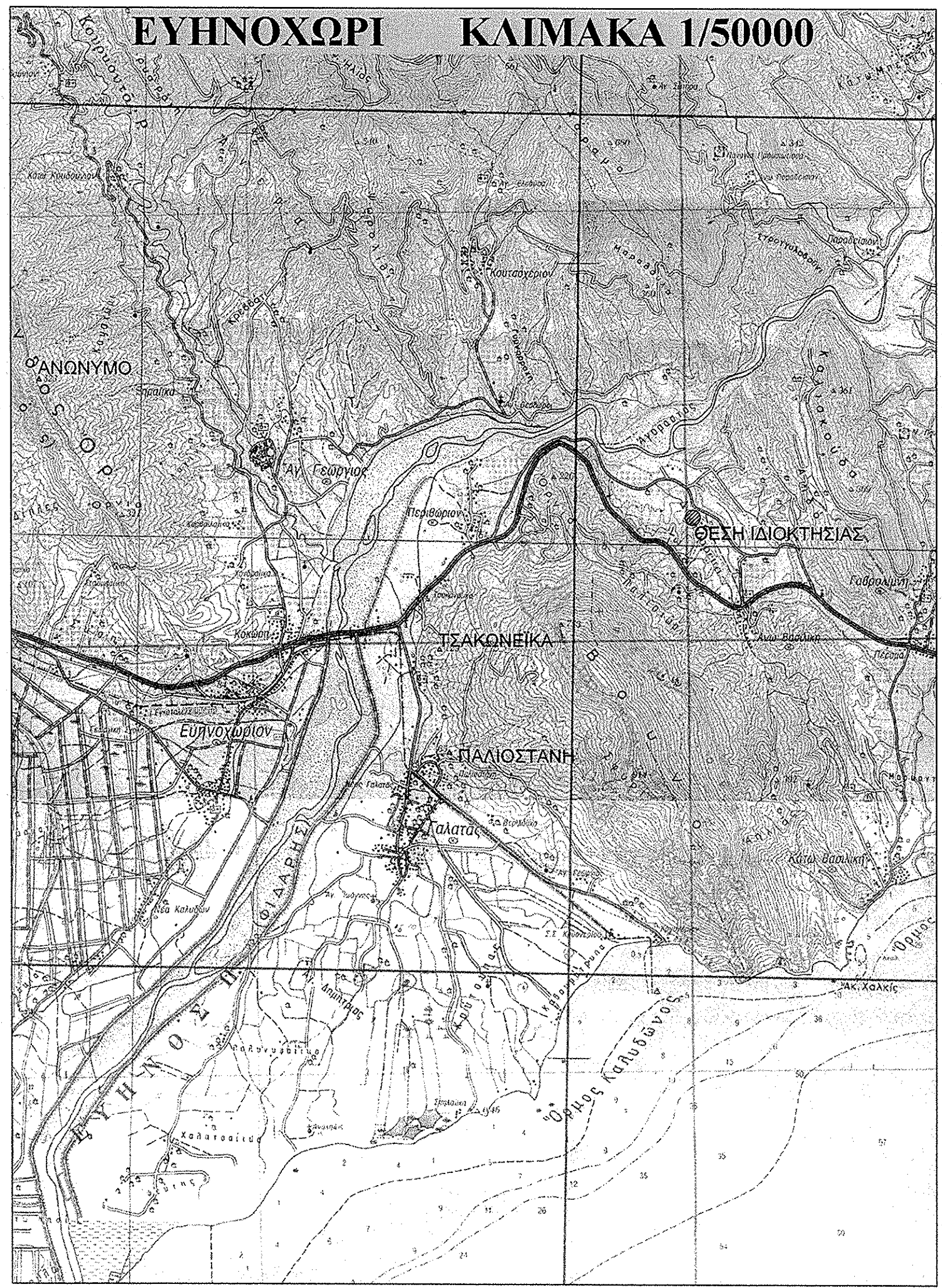
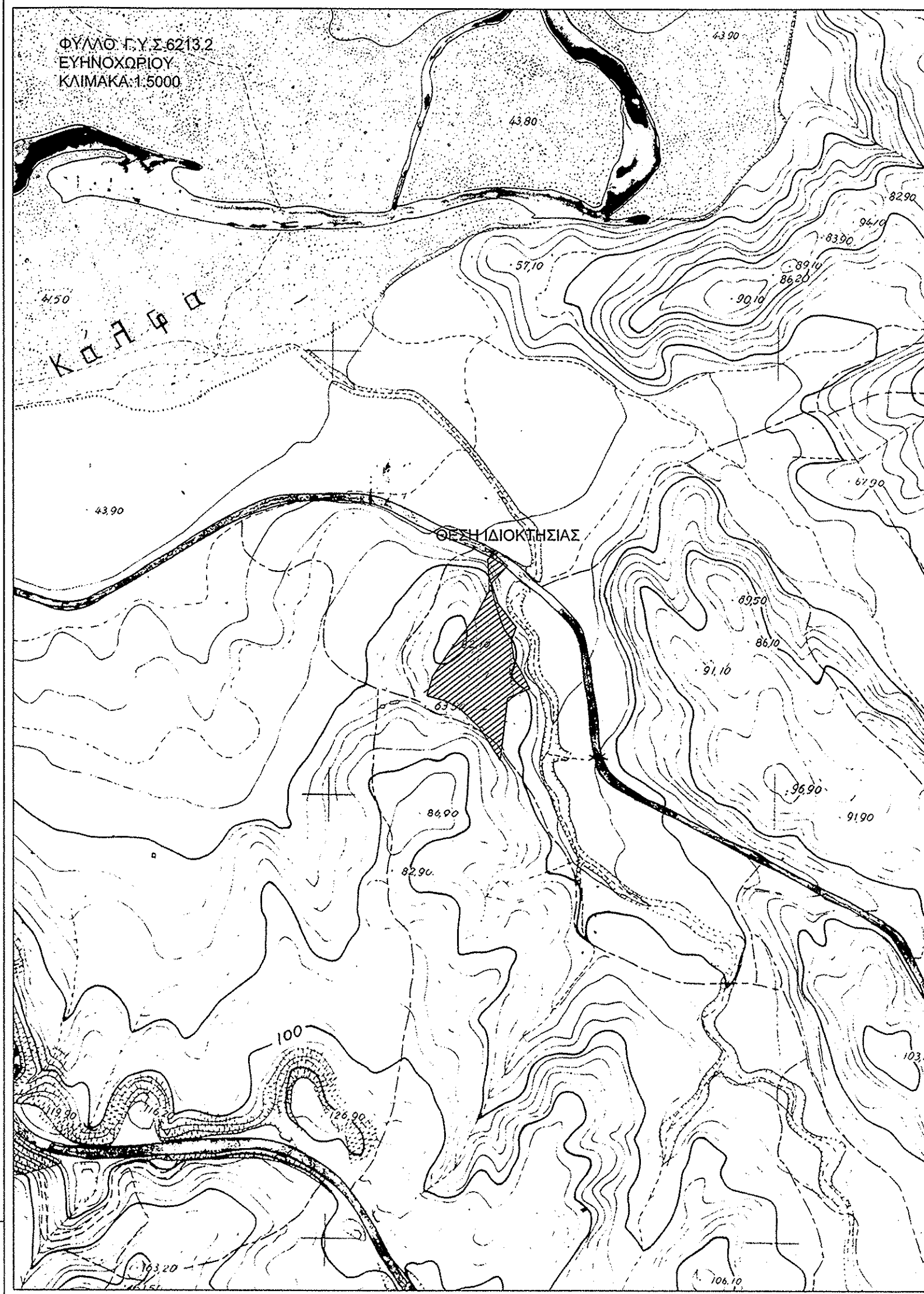
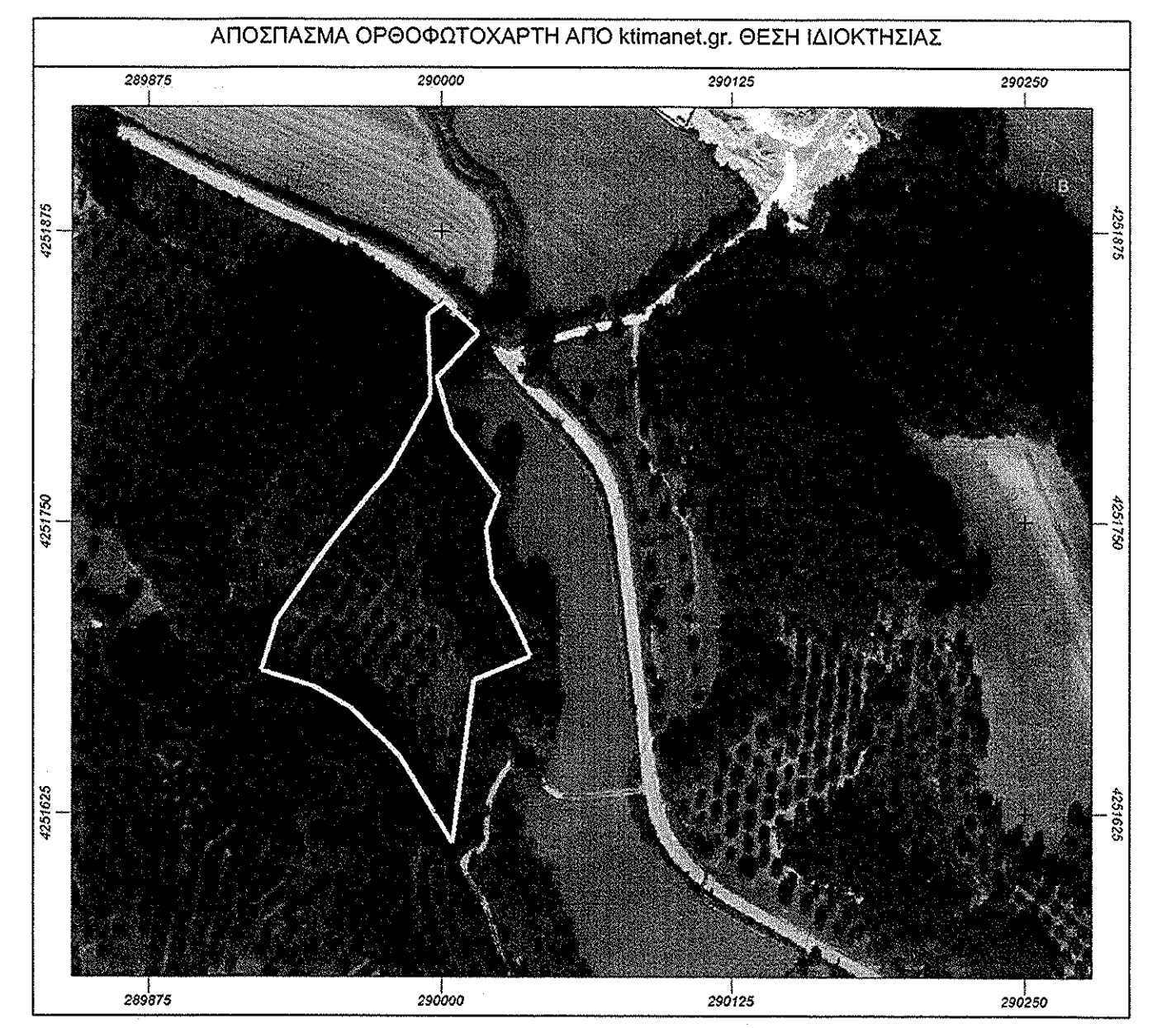

ΤΕΧΝΙΚΟ ΓΡΑΦΕΙΟ ΜΕΛΕΤΩΝ

ΜΑΡΣΕΛΟΣ ΙΩΑΝΝΗΣ
 Διπλ. Πολιτικός Μηχανικός Ε.Μ.Π., ΜSc

ΠΛ. ΜΠΟΤΣΑΡΗ 2
 ΜΕΣΟΛΟΓΓΙ
 Τηλ: 6973219220

ΕΡΓΟΔΟΤΗΣ : ΚΑΤΣΑΓΑΝΝΗΣ ΒΑΣΙΛΕΙΟΣ ΤΟΥ ΕΥΣΤΑΘΙΟΥ
 ΚΑΤΣΑΓΑΝΝΗΣ ΚΩΝΣΤΑΝΤΙΝΟΣ ΤΟΥ ΕΥΣΤΑΘΙΟΥ
 ΚΑΤΣΑΓΑΝΝΗΣ ΓΕΩΡΓΙΟΣ ΤΟΥ ΕΥΣΤΑΘΙΟΥ

ΕΡΓΟ : ΑΠΟΤΥΠΩΣΗ ΑΓΡΟΤΕΜΑΧΙΟΥ

ΘΕΣΗ : "ΚΑΡΑΟΥΛΙ", Δ.Δ. ΑΝΩ ΒΑΣΙΛΙΚΗ
 ΔΗΜΟΣ ΝΑΥΠΑΚΤΙΑΣ, Ν. ΑΙΤΩΛΙΑΣ

ΘΕΜΑ ΣΧΕΔΙΟΥ : ΤΟΠΟΓΡΑΦΙΚΟ ΔΙΑΓΡΑΜΜΑ
 ΕΜΒΑΔΟΝ (1.2.3.4.5.6.7.8.9.10.11.12.13.14.15.16.17.18.19.20.1): Ε= 10327.50 μ²

ΑΡΙΘΜΟΣ ΣΧΕΔΙΟΥ
 Τ

ΚΑΙΜΑΚΑ : 1:500 ΧΡΟΝΟΣ ΜΕΛΕΤΗΣ : ΙΟΥΝΙΟΣ 2018

ΥΠΟΓΡΑΦΗ - ΣΦΡΑΓΙΔΑ

ΙΩΑΝΝΗΣ Ν. ΜΑΡΣΕΛΟΣ
 ΠΟΛΙΤΙΚΟΣ ΜΗΧΑΝΙΚΟΣ Ε.Μ.Π. ΜSc
 ΜΕΛΟΣ Τ.Ε.Ε. ΑΡΙΘΜ. ΠΡΩΤ. 102140
 ΠΛΑΤΕΙΑ ΜΠΟΤΣΑΡΗ 2 ΜΕΣΟΛΟΓΓΙ
 ΤΗΛ: 6973 219220
 ΑΦΜ: 561701776 • ΔΟΥ: ΜΕΣΟΛΟΓΓΙΟΥ

Αναστασία Λεπιδά
 Δασολόγος με Β' βαθμό