ΑΠΟΣΠΑΣΜΑ ΟΡΘΟΦΩΤΟΓΡΑΦΙΑΣ ΕΘΝΙΚΟΥ ΚΤΗΜΑΤΟΛΟΓΙΟΥ

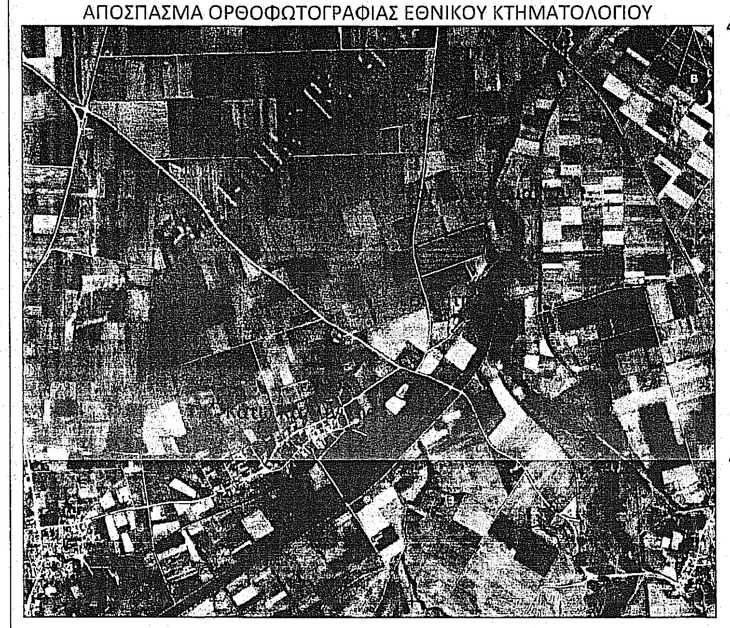

ΑΠΟΣΠΑΣΜΑ ΟΡΘΟΦΩΤΟΓΡΑΦΙΑΣ ΕΘΝΙΚΟΥ ΚΤΗΜΑΤΟΛΟΓΙΟΥ

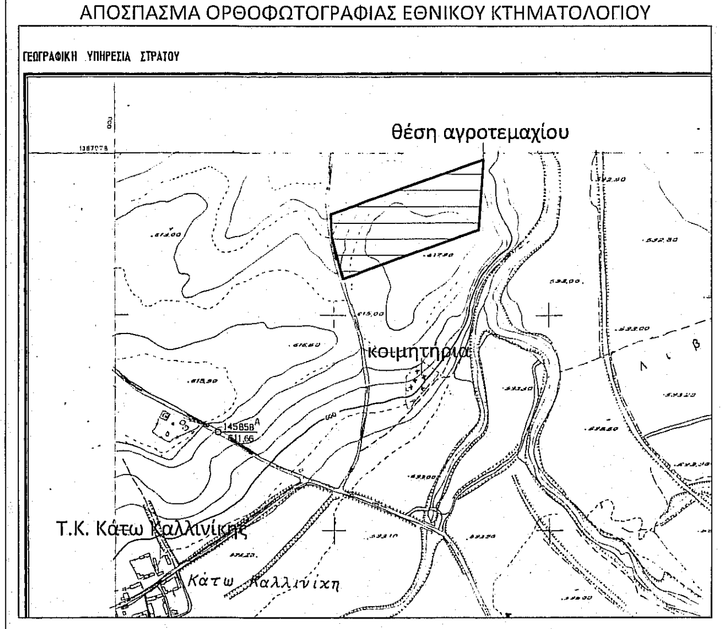

ΑΠΟΣΠΑΣΜΑ ΧΑΡΤΗ ΑΝΑΔΑΣΜΟΥ ΚΑΤΩ ΚΑΛΛΙΝΙΚΗΣ ΕΤΟΥΣ '85 - '86 ΚΛ.: 1:5000

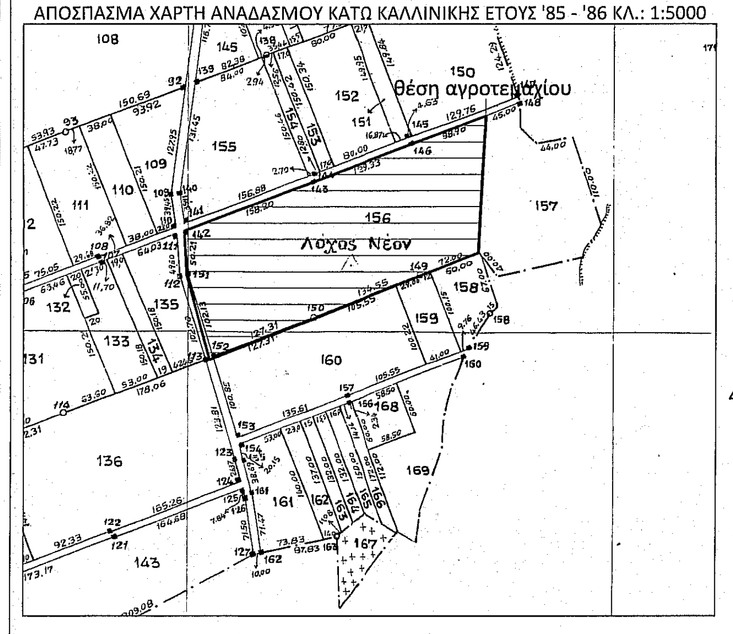

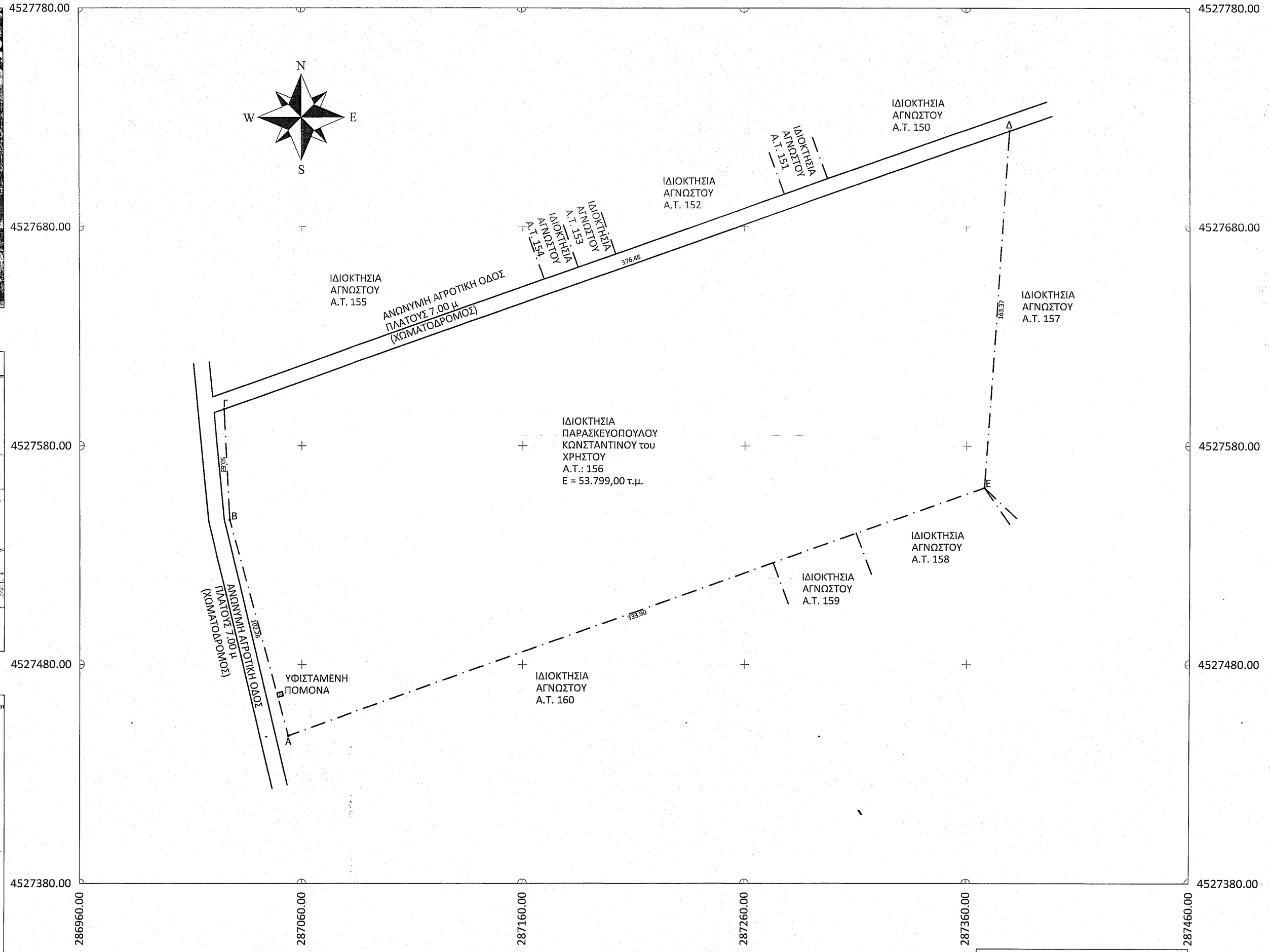

ΥΠΟΜΝΗΜΑ

—·—·—·—	ΟΡΙΟ ΑΓΡΟΤΕΜΑΧΙΩΝ
Α,Β,Γ,...,Α	ΚΟΡΥΦΕΣ ΑΓΡΟΤΕΜΑΧΙΟΥ

ΕΜΒΑΔΟΜΕΤΡΗΣΗ ΑΓΡΟΤΕΜΑΧΙΟΥ

Με τη βοήθεια των ορθογωνικών συντεταγμένων των κορυφών του

ΣΗΜΕΙΟ	X	Y	ΜΗΚΟΣ
Α	287053.82	4527447.40	
			102.26
Β	287027.32	4527546.16	
			50.63
Γ	287024.81	4527596.73	
			376.48
Δ	287379.20	4527723.80	
			163.37
Ε	287367.86	4527560.82	
			333.90
Α	287053.82	4527447.40	

Ε = 1/2 Σ (Xi + Xi+1) (Yi + Yi+1)

Ε = 53.799,00 m2

Οι συντεταγμένες αναφέρονται σε σύστημα Ε.Γ.Σ.Α. '87.

ΔΗΛΩΣΗ ΜΗΧΑΝΙΚΟΥ (άρθ. 5, Ν. 651/1977)

Ο κάτωθι υπογράφων Μπραγιάννης Κωνσταντίνος του Ιωάννη, Πολιτικός Μηχανικός
Α.Π.Θ., δηλώνω ότι : Τα όρια που έχω υλοποιήσει στο παρόν τοπογραφικό διάγραμμα υποδείχθηκαν από τον ιδιοκτήτη.

Το αγροτεμάχιο υπό στοιχεία (Α,Β,Γ,Δ,Ε,Α) είναι άρτιο και οικοδομήσιμο σύμφωνα με το Π.Δ./24-05-1985 (ΦΕΚ 270/Δ/31-05-1985) και βρίσκεται σε εκτός σχεδίου περιοχή. Από το αγροτεμάχιο δε διέρχονται γραμμές μεταφοράς ρεύματος υψηλής τάσης σε απόσταση 20.00 μ. και ρέμα σε απόσταση 20.00 μ. και δε διέρχεται αγωγός φυσικού αερίου.

Η περιοχή βρίσκεται υπό κτηματογράφηση από το Εθνικό Κτηματολόγιο, εκτός ΓΠΣ και εκτός Natura.

Ο Μηχανικός

ΚΩΝΣΤΑΝΤΙΝΟΣ ΜΠΡΑΓΙΑΝΝΗΣ
ΔΙΠΛΩΜΑΤΟΥΧΟΣ ΠΟΛΙΤΙΚΟΣ ΜΗΧΑΝΙΚΟΣ Α.Π.Θ.
ΜΕΛΟΣ Τ.Ε.Ε. - ΑΡΙΘ. ΜΗΤΡΩΟΥ 137509
ΤΥΡΝΑΒΟΥ 6 - ΦΛΩΡΙΝΑ
Α.Φ.Μ. 137...

ΔΗΛΩΣΗ ΙΔΙΟΚΤΗΤΗ

Ο υπογράφων Παρασκευόπουλος Κωνσταντίνος του Χρήστου, ιδιοκτήτης του αγροτεμαχίου υπό στοιχεία (Α,Β,Γ,Δ,Ε,Α) δηλώνω ότι υπέδειξα τα όρια του αγροτεμαχίου μου και είναι τα ορθά.

Ο Ιδιοκτήτης
Παρασκευόπουλος Κωνσταντίνος του Χρήστου

ΤΕΧΝΙΚΟ ΓΡΑΦΕΙΟ

ΜΠΡΑΓΙΑΝΝΗΣ ΙΩΑΝ. ΚΩΝΣΤΑΝΤΙΝΟΣ
ΔΙΠΛΩΜΑΤΟΥΧΟΣ
ΠΟΛΙΤΙΚΟΣ ΜΗΧΑΝΙΚΟΣ Α.Π.Θ.

ΕΡΓΟΔΟΤΗΣ

ΠΑΡΑΣΚΕΥΟΠΟΥΛΟΣ ΚΩΝΣΤΑΝΤΙΝΟΣ του ΧΡΗΣΤΟΥ

ΕΡΓΟ

ΑΠΟΤΥΠΩΣΗ ΑΓΡΟΤΕΜΑΧΙΟΥ

ΘΕΣΗ

ΑΝΩΝΥΜΗ ΑΓΡΟΤΙΚΗ ΟΔΟΣ
ΕΚΤΟΣ ΣΧΕΔΙΟΥ ΠΕΡΙΟΧΗ
Α.Τ. 156 ΑΝΑΔΑΣΜΟΥ ΚΑΤΩ ΚΑΛΛΙΝΙΚΗΣ ΕΤΟΥΣ 1985 - 1986
Τ.Κ. ΚΑΤΩ ΚΑΛΛΙΝΙΚΗΣ - Δ. ΦΛΩΡΙΝΑΣ - Ν. ΦΛΩΡΙΝΑΣ

ΧΡΟΝΟΣ ΜΕΛΕΤΗΣ:	ΙΑΝΟΥΑΡΙΟΣ 2020	ΚΛΙΜΑΚΑ:	1:1000

ΑΡΙΘΜΟΣ ΣΧΕΔΙΟΥ	ΘΕΜΑ ΣΧΕΔΙΟΥ
Τ-1	**ΤΟΠΟΓΡΑΦΙΚΟ ΔΙΑΓΡΑΜΜΑ**

Ο ενεργήσας την αυτοψία

ΜΕΛΕΤΗΤΗΣ

ΜΠΡΑΓΙΑΝΝΗΣ ΚΩΝΣΤΑΝΤΙΝΟΣ του ΙΩΑΝΝΗ
ΠΟΛΙΤΙΚΟΣ ΜΗΧΑΝΙΚΟΣ Α.Π.Θ.

ΕΛΕΓΧΘΗΚΕ - ΕΓΚΡΙΘΗΚΕ	ΥΠΟΓΡΑΦΗ - ΣΦΡΑΓΙΔΑ
ΘΕΩΡΗΘΗΚΕ Αντίγρ. στον αριθ. 6446 61 εγγράφο μας σήμερα 2/06/2020 Ο ΔΙΝΤΗΣ ΔΑΤΩΝ	ΚΩΝΣΤΑΝΤΙΝΟΣ ΜΠΡΑΓΙΑΝΝΗΣ ΔΙΠΛΩΜΑΤΟΥΧΟΣ ΠΟΛΙΤΙΚΟΣ ΜΗΧΑΝΙΚΟΣ ΜΕΛΟΣ Τ.Ε.Ε. - ΑΡΙΘ. ΜΗΤΡΩΟΥ Τ. ΤΥΡΝΑΒΟΥ 6 - ΦΛΩΡΙΝΑ Α.Φ.Μ. 137... ΔΟΥ ΦΛΩ...