

ΔΗΛΩΣΗ ΜΗΧΑΝΙΚΟΥ (άρθ. 5, Ν. 651/1977)
 Ο κάτωθι υπογράφων Μηχανικός Κωνσταντίνος του Ιωάννη Πολιτικός Μηχανικός Α.Π.Θ., δηλώνω ότι: Το γήπεδο υπό στοιχεία (Α.Β.Γ.Δ.Α) είναι άρτιο και οικοδομήσιμο κατά κανόνα σύμφωνα με το Π.Δ./24-05-1985 (ΦΕΚ 270/Α/31-05-1985).

Από το γήπεδο δε διέρχονται γραμμές μεταφοράς, ρεύματος υψηλής τάσης σε απόσταση 20.00 μ. και ρέμα σε απόσταση 20.00 μ. και δε διέρχεται αγωγός φυσικού αερίου.

Το γήπεδο υπό στοιχεία (Α.Β.Γ.Δ.Α) βρίσκεται σε περιοχή εκτός σχεδίου. Το γήπεδο δεν εμπίπτει στις διατάξεις του Ν. 1337/1983 και δεν οφείλει εισφορές σε γη και χρήση.

Εντός του γηπέδου και κατά μήκος του προσώπου του δεν υπάρχουν δέντρα.

Η περιοχή βρίσκεται υπό κτηματογράφηση από το Εθνικό Κτηματολόγιο, εκτός ΠΠΣ και εκτός Natura.

Ο Μηχανικός

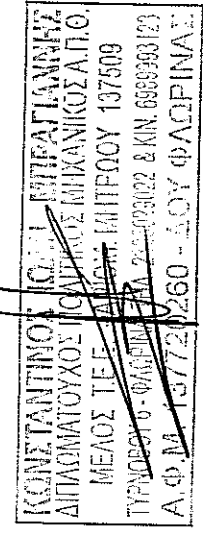

ΔΗΛΩΣΗ ΙΔΙΟΚΤΗΤΗ
 Ο υπογράφων Ρακοβαλής Γεώργιος του Σωκράτη, ιδιοκτήτης του γηπέδου με στοιχεία (Α.Β.Γ.Δ.Α) δηλώνω ότι υπέδειξα τα όρια του γηπέδου μου και είναι τα ορθά.

Ο ιδιοκτήτης



Ρακοβαλής Γεώργιος του Σωκράτη

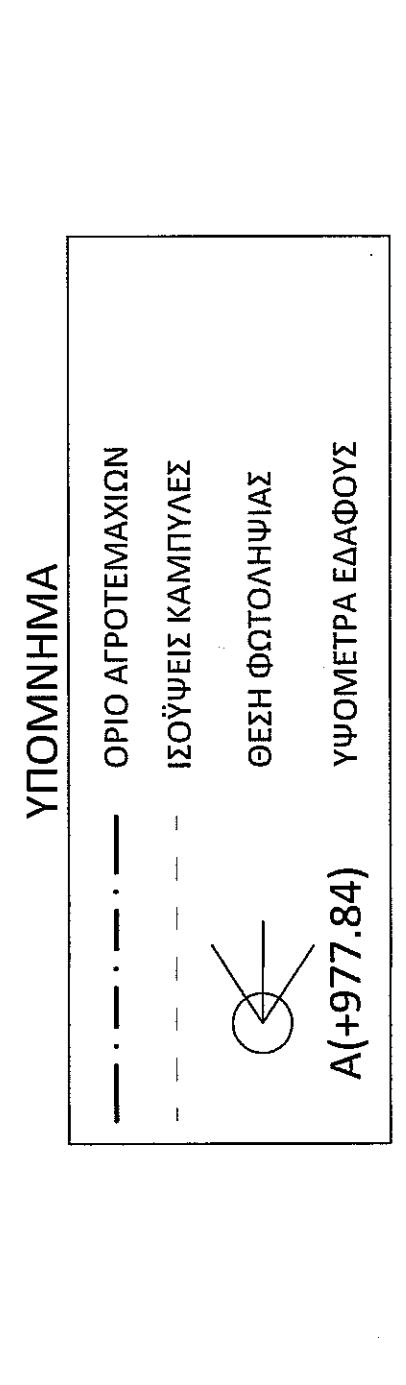

ΤΕΧΝΙΚΟ ΓΡΑΦΕΙΟ
 ΜΠΡΑΤΙΑΝΝΗΣ ΚΩΝΣΤΑΝΤΙΝΟΣ
 ΔΙΠΛΩΜΑΤΟΥΧΟΣ
 ΠΟΛΙΤΙΚΟΣ ΜΗΧΑΝΙΚΟΣ Α.Π.Θ.

ΡΑΚΟΒΑΛΗΣ ΓΕΩΡΓΙΟΣ του ΣΩΚΡΑΤΗ

ΑΝΕΓΕΡΣΗ ΙΣΟΓΕΙΟΥ ΠΟΙΜΝΙΟΣΤΑΣΙΟΥ

ΕΡΓΟΔΟΤΗΣ

ΕΡΓΟ

ΘΕΣΗ

ΧΡΟΝΟΣ ΜΕΛΕΤΗΣ:

ΑΡΙΘΜΟΣ ΣΧΕΔΙΟΥ

ΚΑΙΜΑΚΑ:

1:500

Τ-1

ΘΕΜΑ ΣΧΕΔΙΟΥ

ΤΟΠΟΓΡΑΦΙΚΟ ΔΙΑΓΡΑΜΜΑ
 Ο περιβάλλον γηπέδου

ΜΕΛΕΤΗΤΗΣ

ΜΠΡΑΤΙΑΝΝΗΣ ΚΩΝΣΤΑΝΤΙΝΟΣ του ΙΩΑΝΝΗ
 ΠΟΛΙΤΙΚΟΣ ΜΗΧΑΝΙΚΟΣ Α.Π.Θ.

ΥΠΟΓΡΑΦΗ - ΣΦΡΑΓΙΔΑ

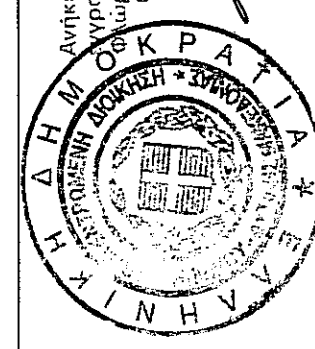
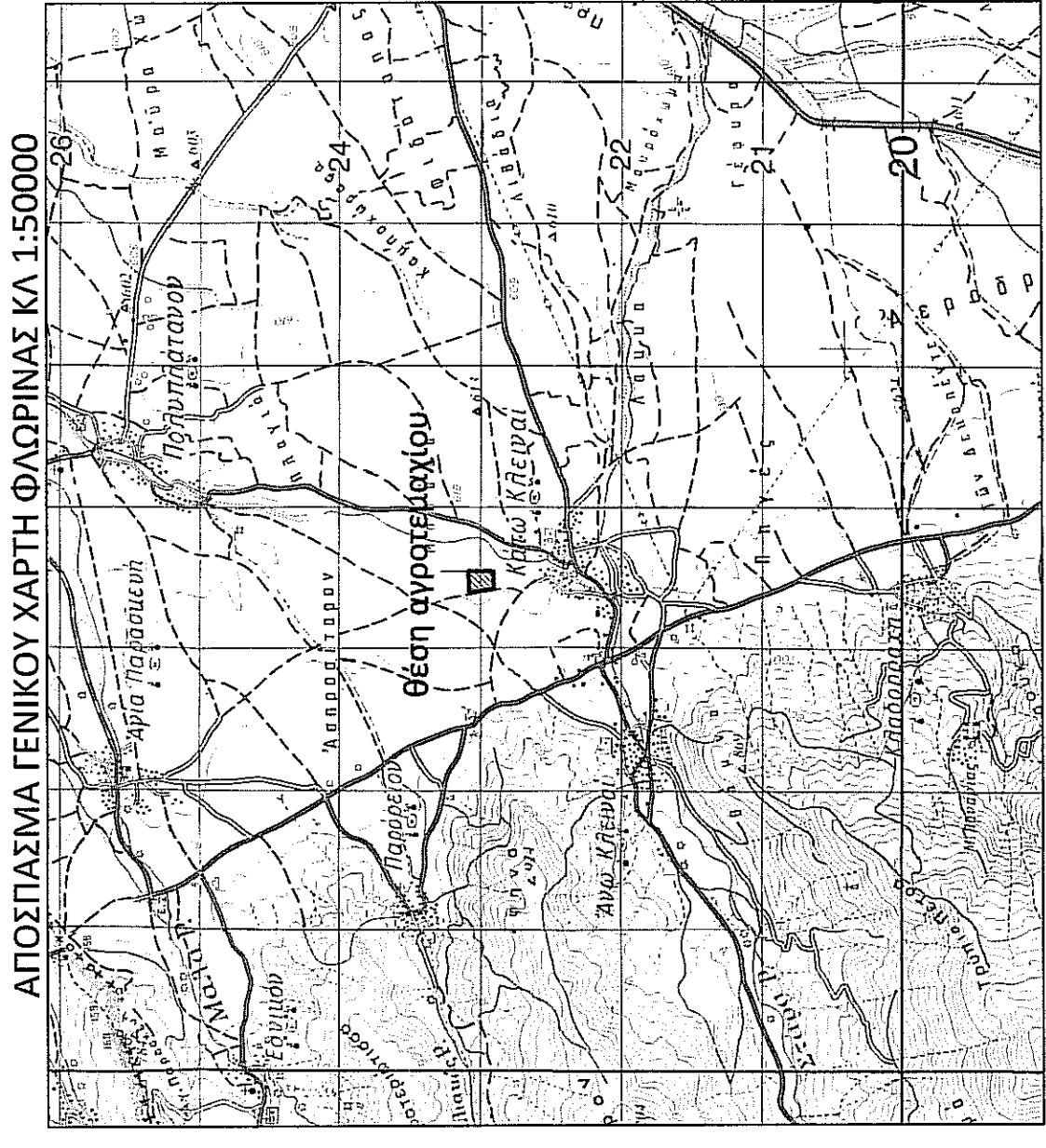
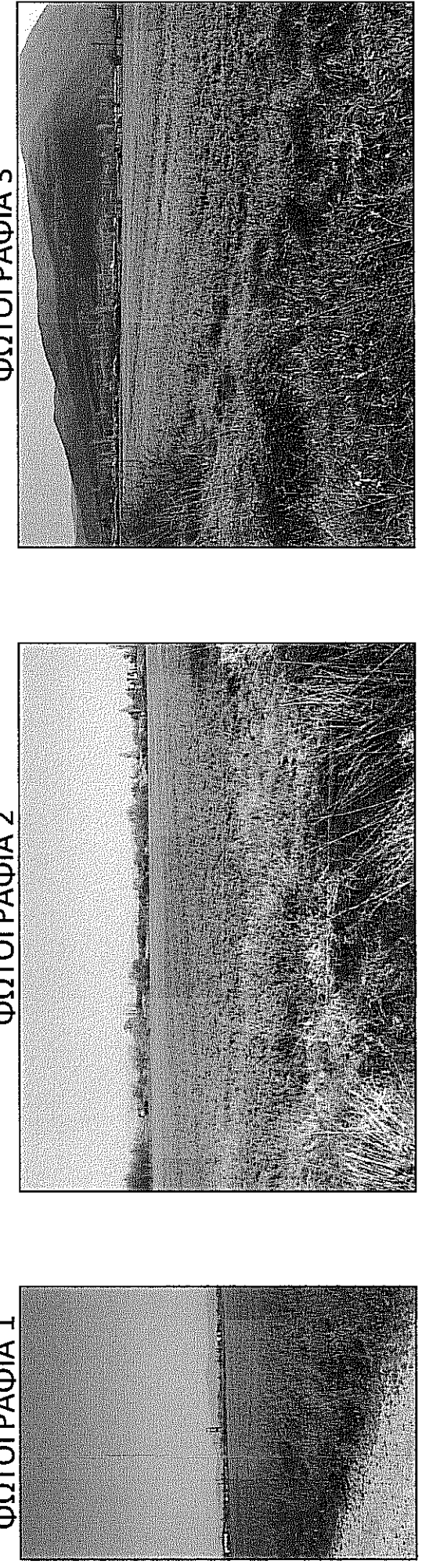
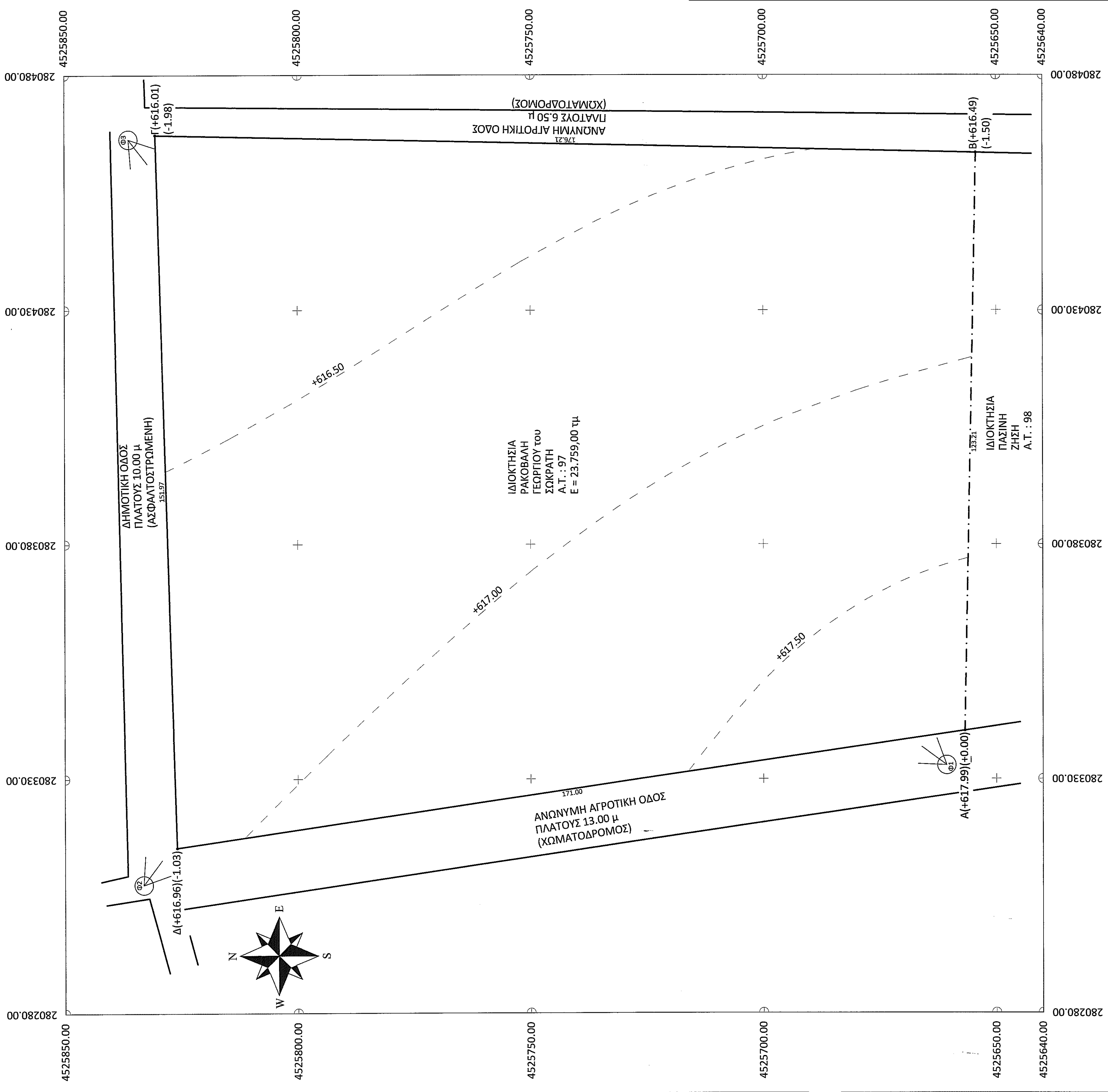
ΕΜΒΑΔΟΜΕΤΡΙΣΗ ΓΗΠΕΔΟΥ

Με τη βοήθεια των ορθογωνικών συντεταγμένων των κορυφών του

ΣΗΜΕΙΟ	X	Y	ΜΗΚΟΣ
A	280340.29	4525656.78	123.21
B	280463.48	4525654.32	176.21
Γ	280467.25	4525830.49	151.97
Δ	280315.35	4525825.95	171.00
Α	280340.29	4525656.78	

$E = 1/2 \Sigma (X_i + X_{i+1}) (Y_i + Y_{i+1})$

E = 23.759,00 μ²

Οι συντεταγμένες αναφέρονται σε σύστημα Ε.Γ.Σ.Α. '87. Αφεντίρια μέτρησης των υψών θεωρείται η στάθμη της θάλασσας.

