Συνοδεύει την με αριθμό
5824/19-6-2020 πράξη χαρακτηρισμού
του Δασαρχείου Σουφλίου

ΘΕΩΡΗΘΗΚΕ
Η ΑΝΑΠΛΗΡΩΤΡΙΑ ΔΑΣΑΡΧΗΣ

Γιαννούλα Σ. Διαγκάκη
Δασοπόνος με Α΄ βαθμό

-ΙΤΕΑ ΦΕΡΩΝ (ΑΓΡ. ΜΑΝΘΙΑΣ) -

ΚΛΙΜΑΚΑ 1:500

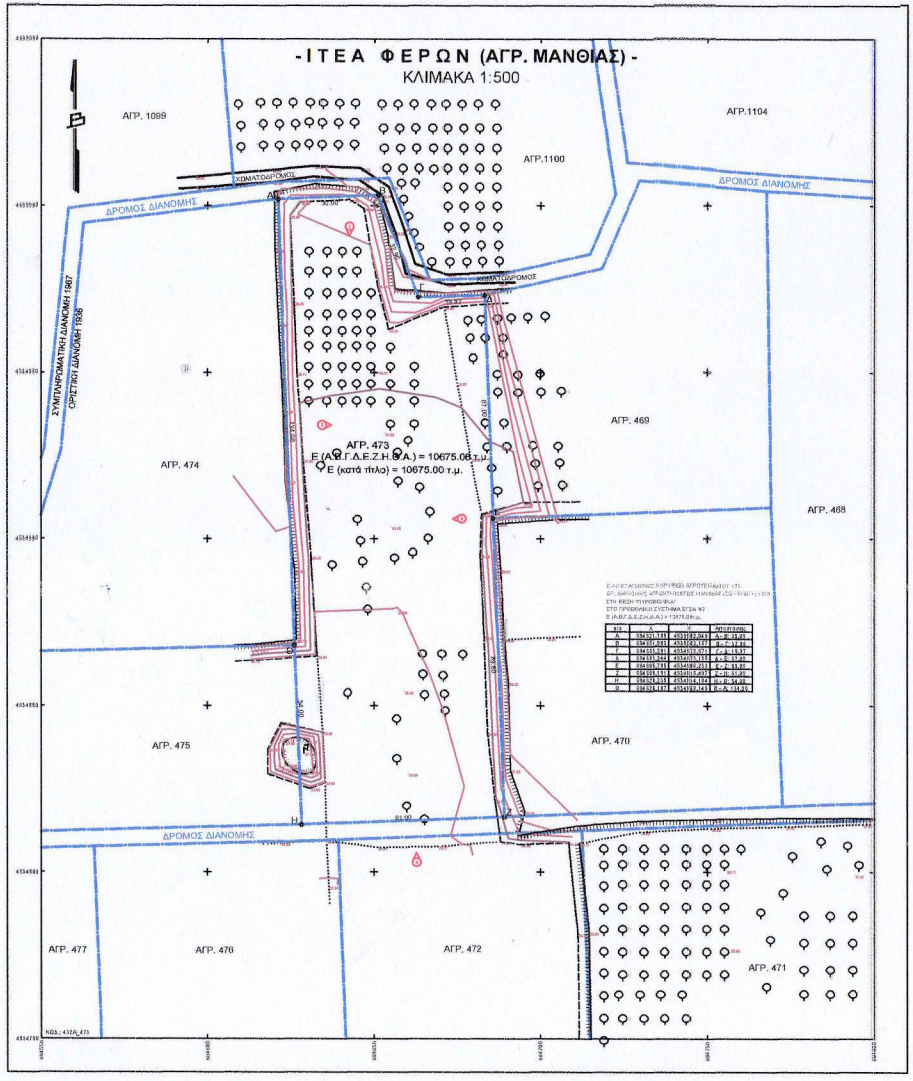

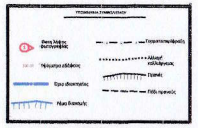

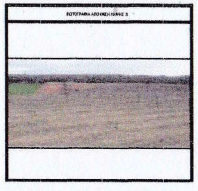

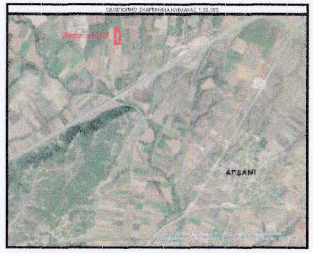

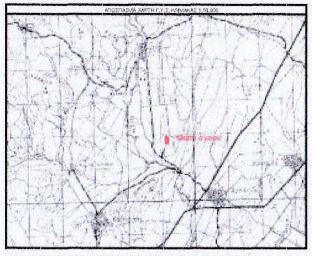

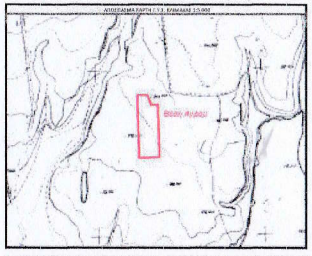

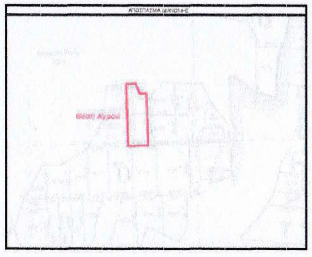

ΟΡΟΙ ΔΟΜΗΣΗΣ

ΓΕΝΙΚΟΙ ΟΡΟΙ ΔΟΜΗΣΗΣ ΕΚΤΟΣ ΣΧΕΔΙΟΥ - Αρθρ.Π.Δ. 24-5-1985 (ΦΕΚ 270Α/03-6-1985)

ΑΡΤΙΟΤΗΤΑ ΚΑΤΑ ΚΑΝΟΝΑ
Ελάχιστα όρια: Πρόσωπο 25μ Εμβαδόν 4000 τ.μ.
Για οικισία που έχουν πρόσωπο σε Διαδρόμους, Εθνικές,Επαρχιακές, Δημοτικές και Κοινοτικές οδούς
Ελάχιστα όρια: Πρόσωπο 45μ Εμβαδόν 4000τ.μ. Βάθος 50μ

ΑΡΤΙΟΤΗΤΑ ΚΑΤΑ ΠΑΡΕΚΚΛΙΣΗ

ΜΕΓΙΣΤΟ ΠΟΣΟΣΤΟ ΚΑΛΥΨΗΣ 10%

ΜΕΓΙΣΤΟ ΥΨΟΣ ΚΤΙΡΙΩΝ: 7.50μ (Μετράται από τις άνω καθορισμένες μέγιστου ύψους επιτρέπεται η κατασκευή μόνο ανεξάρτητων τμημάτων ύψους μέχρι 0.70μ και κατανέμονται, αναγομενο/ενων των λοιπών κατασκευών και εγκαταστάσεων στο άρθρο 87 του ν. 4067/79 περί ΟΚΑ (Γ)

ΕΠΙΤΡΕΠΟΜΕΝΟΙ ΟΡΟΦΟΙ: 2 (ΙΣΟΓΕΙΟ+ΠΡΩΤΟ ΔΟΜΗΜΕΝΟ ή 2 ΙΣΟΓΕΙΑ)

ΚΑΛΥΨΗ ΑΠΟ ΠΡΑΣΙΝΟ: 70%

Τα πάσης φύσεως έργα που κατασκευάζονται στα πρανή του ανωτέρω ορίζονται σε 7.00μ

Η μέγιστη πλάτους που κλείνει στην περίμετρο αυτή να μη ξεπερνάει τα 15μ.

ΕΙΔΙΚΟΙ ΟΡΟΙ ΠΕΡΙ ΤΗΣ ΔΙΑΤΑΞΗΣ ΚΑΙ ΤΗΣ ΔΙΑΔΙΚΑΣΙΑΣ ΕΓΚΑΤΑΣΤΑΣΗΣ ΣΥΣΤΗΜΑΤΩΝ ΑΠΟΧΕΤΕΥΣΗΣ ΚΑΙ ΥΔΡΕΥΣΗΣ ΣΕ ΠΑΡΕΚΤΟΣ ΚΑΙ ΚΕΝΤΡΑ ΣΕ ΕΝΤΟΣ ΣΧΕΔΙΟΥ ΠΕΡΙΟΧΕΣ

Άρθρο 1 Ορια εφαρμογής

Άρθρο 2 Ορισμοί

Άρθρο 3 Γενικοί όροι

Άρθρο 4 Ειδικοί όροι

Άρθρο 5 Τεχνικά χαρακτηριστικά

Άρθρο 6 Διαδικασία εγκατάστασης

Άρθρο 7 Ειδικές διατάξεις

Άρθρο 8 Τελικές διατάξεις

ΣΤΟΙΧΕΙΑ ΜΕΛΕΤΗΣ

ΕΡΓΟΔΟΤΗΣ :
ΕΝΕΡΓΕΙΑΚΗ ΚΟΙΝΟΤΗΤΑ ΣΑΠΩΝ ΠΕΡΙΟΡΙΣΜΕΝΗΣ ΕΥΘΥΝΗΣ

ΕΡΓΟ :
ΤΟΠΟΓΡΑΦΙΚΗ ΑΠΟΤΥΠΩΣΗ

ΘΕΣΗ :
"ΠΥΡΟΒΟΛΙΚΑ"
Τ.ΚΟΙΝΟΤΗΤΑ ΤΡΙΦΥΛΛΙΟΥ Δ.Ε. ΦΕΡΩΝ ΔΗΜΟΥ ΑΛΕΞΑΝΔΡΟΥΠΟΛΗΣ Π.Ε. ΕΒΡΟΥ ΠΕΡΙΦΕΡΕΙΑΣ ΑΝΑΤΟΛΙΚΗΣ ΜΑΚΕΔΟΝΙΑΣ & ΘΡΑΚΗΣ
ΑΓΡ. 473 ΟΡ. ΔΙΑΝΟΜΗΣ ΑΓΡΟΚΤΗΜΑΤΟΣ ΜΑΝΘΙΑΣ (ΣΟΥΦΛΙΟΥ) 1936

ΜΕΛΕΤΗΤΗΣ :
ΓΑΙΑ Α.Ε. ΜΕΛΕΤΩΝ-Δ. ΜΑΜΟΥΝΗΣ ΚΑΙ ΣΙΑ

ΘΕΜΑ ΣΧΕΔΙΟΥ
ΤΟΠΟΓΡΑΦΙΚΟ ΔΙΑΓΡΑΜΜΑ

ΑΡΙΘΜΟΣ ΣΧΕΔΙΟΥ
Τ - 473

ΚΛΙΜΑΚΑ ΣΧΕΔΙΟΥ: 1:500

ΧΡΟΝΟΣ ΜΕΛΕΤΗΣ : ΜΑΡΤΙΟΣ 2020

Ο ΣΥΝΤΑΞΑΣ

ΘΕΩΡΗΣΗ