

ΥΠΟΜΝΗΜΑ

ΤΟΠΟΓΡΑΦΙΚΟ ΔΙΑΓΡΑΜΜΑ ΚΛ. 1:250

1. ΟΡΘΟ ΔΟΜΗΣΕΩΣ © Ε.Κ. 2894-11-2011(Γ.Α.Α.Π.Θ.)
 ΑΡΤΙΟΤΗΤΑ 500.00 μ² ΚΑΤΑ ΚΑΝΟΝΑ © Ε.Κ. 681/15-07-1992 & © Ε.Κ. 622/23-06-1997)
 ΚΑΤΑ ΠΑΡΕΚΚΛΙΣΗ ΔΣ ΕΜΧΝ ΠΡΟ 3-5-88

ΠΡΟΣΩΡΙΟ ΚΟΝΥΝΗ
 ΟΙΚΟΓΕΙΑ ΤΟΥ ΚΑΤ'ΕΠΙΜΟΝΟΥ ΜΕΤΑ ΤΗΝ 4-11-2011 ΕΩΣ 500.00 μ² - Π=10.00μ, ΚΑΛΥΨΗ 60%,
 ΟΙΚΟΓΕΙΑ ΤΟΥ ΚΑΤ'ΕΠΙΜΟΝΟΥ ΜΕΤΑ ΤΗΝ 4-11-2011 ΜΕΓΑΛΥΤΕΡΑ ΑΠΟ 500.00 μ² - Π=15.00 μ, ΚΑΛΥΨΗ 60%,
 ΔΕΝ ΕΦΑΡΜΟΖΕΤΑΙ ΣΕ ΠΗΓΕΙΑ ΤΟΥ ΕΜΧΝ ΔΗΜΟΤΗΤΗΣ ΠΡΗΝ ΤΗΝ 4-11-2011 ΚΑΙ
 ΣΤΟΥΣ ΠΑΡΑΔΟΣΙΑΚΟΥΣ ΟΙΚΙΣΜΟΥΣ.

ΔΟΜΗΣΗ ΕΣΤΕ 700.00 μ² - ΠΡΟΣΩΡΙΟ ΚΟΝΥΝΗ 240.00 μ² ΚΑΙ ΕΠΙΠΕΔΟΝ ΕΠΙΠΡΟΣΕΤΑΙ Η ΚΑΤΑΚΡΕΤΗ
 ΠΛΑΤΕΙΑ ΣΠΡΑΣΣΟΝΤΕΣ ΕΠΙΠΕΔΟΝ ΑΝΟΙΧΤΟ

ΟΙΚΟΓΕΙΑ ΜΕΓΑΛΥΤΕΡΑ ΑΠΟ 700.00 μ² ΣΥΝΟΙΚΗ ΚΟΜΗΣΗ 400.00 μ²
 ΟΙΚΟΓΕΙΑ ΜΙΚΡΟΤΕΡΑ ΑΠΟ 200.00 μ² - Σ.Α.1 ΚΑΙ ΠΡΟΚΕΙΜΕΝΟΥ ΝΑ ΕΙΝΑΙ ΔΥΝΑΤΗ Η ΜΕΤΙΣΤΗ
 ΕΠΙΠΡΟΣΕΤΗ ΚΟΜΗΣΗ ΣΥΝΟΛ. ΕΠΙΠΕΔΗΣ 200.00 μ². Η ΚΑΛΥΨΗ ΕΠΙΠΡΟΣΕΤΑΙ ΝΑ ΕΙΝΑΙ ΜΕΓΑΛΥΤΗΡΗ
 ΤΟΥ 60% ΧΩΡΙΣ ΝΑ ΥΠΕΡΒΑΙΝΕΙ ΤΟ 70% ΤΗΣ ΕΠΙΠΕΔΗΣ ΤΟΥ ΠΗΓΕΙΟΥ.

ΠΛ. ΤΟΥ ΠΡΟΣΕΤΙΚΟΥ ΚΑΙ ΔΙΑΜΕΤΡΟΣ ΕΠΙΠΕΔΗΣ ΤΗΣ Σ.Α.1
 ΑΠΟ 0 ΕΩΣ 1.000 μ² : Σ.Α. = 0,8
 ΑΠΟ 1.000 ΕΩΣ 2.000 μ² : Σ.Α. = 0,8
 ΑΠΟ 2.000 ΕΩΣ 3.000 μ² : Σ.Α. = 0,8
 ΑΠΟ 3.000 ΕΩΣ 4.000 μ² : Σ.Α. = 0,8
 ΑΠΟ 4.000 ΚΑΙ ΑΝΩ : Σ.Α. = 0,8

H μέγ. : 7.50μ, ενώ το ποσοστό ύψους + 2.00μ ΓΙΑ ΣΤΕΦΗ
 Δε2.50μ, ΣΤΕΦΗ ΑΡΧΑΙΟΛΟΓΙΑ

2. ΕΙΣΒΑΛΑ

E (Α1)Α23...Α19Α20Α20Α21...Α26Α26Α26...Α36Α1) = 4.075,18 μ²

ΕΙΣΒΑΛΟΝ ΤΗΜΑΤΟΣ ΕΚΤΟΣ ΟΡΘΟΝ ΟΙΚΙΣΜΟΥ - ΔΙΑΠΡ. ΖΩΝΗ *
 E (Α25)96(96)20(21)Α22Α22Α22Α25(25) = 367,52 μ²

ΕΙΣΒΑΛΟΝ ΤΗΜΑΤΟΣ ΕΝΤΟΣ ΟΙΚΙΣΜΟΥ
 E (Α1)Α23...Α20Α20(96)Α25(25)...Α36Α1) = 3.707,66 μ²

3. ΔΗΛΩΣΗ ΤΟΥ Ν. 681/77

Ο υποψήφιος Νικόλαος Κονβόλακος, πολ. μηχανικός, δηλώνει ότι η έκτασή με τα στοιχεία
 Α1)Α23...Α19Α20Α20Α21...Α26Α26Α26...Α36Α1 έχει το πλήρες (Α25)96(96)20(21)Α22Α22Α22Α25(25)
 εντός ορίων οικισμού (συνόρου, ζώνης) και το πλήρες (Α1)Α23...Α20Α20(96)Α25(25)...Α36Α1
 εντός ορίων οικισμού (συνόρου, ζώνης), τ.κ. Μεσοχωρίου Δήμου Μομφρατίδος Δωδεκανήσου και είναι οριση και αναπόσπαστη
 επίσημα με τις ενδείξεις τοπογραφικών όριων.
 Η ως άνω έκτασή του συνήκισται στις διατάξεις του Ν.1397/83

Ο μηχανικός
ΝΙΚΟΛΑΟΣ Π. ΚΟΝΒΟΛΑΚΟΣ
 ΔΙΠΛΩΜΑΤ. ΠΟΛΙΤΙΚΟΣ ΜΗΧΑΝΙΚΟΣ
 ΕΘΝΙΚΟΥ ΜΕΤΕΩΡΙΟΥ ΠΟΛΥΤΕΧΝΕΙΟΥ
 ΜΕΛΟΣ Τ.Ε.Ε. ΑΡΙΘΜΟΣ ΜΗΤΡΩΟΥ 48324
ΚΑΙ ΣΥΜΠΡΟΣΟΧΗ ΤΩΝ ΑΡΧΙΤΕΚΤΟΝΙΚΩΝ ΣΥΝΕΤΕΡΩΣΕΩΝ

4. ΔΗΛΩΣΗ ΥΠΟΤΟΙΧΗΣΗΣ ΟΡΙΩΝ

Ο ιδιοκτήτης της ως άνω έκτασης με τα στοιχεία (Α1)Α23...Α19Α20Α20Α21...Α26Α26Α26...Α36Α1)
 δηλώνει ότι το όριο που έχει υπομνησθεί σε αυτή είναι ορθό.

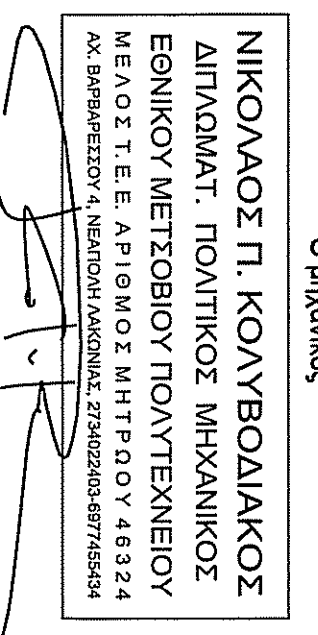
Ο ιδιοκτήτης

5. ΠΗΓΕΙΕΤΕΡΗ ΑΠΟΣΤΑΣΗ ΑΠΟ ΘΑΛΑΣΣΑ ΤΗΡΗΣΗ 2.800 ΜΕΤΡΩ

Κορυφή	X	Y
A1	415927,277	4043988,222
A2	415930,186	4043970,028
A3	415930,024	4043972,871
A4	415929,248	4043970,957
A5	415928,072	4043968,128
A6	415926,808	4043964,189
A7	415926,114	4043973,279
A8	415926,535	4043967,251
A9	415926,808	4043962,973
A10	415927,466	4043960,441
A11	415927,466	4043960,441
A12	415927,466	4043960,441
A13	415926,189	4043958,918
A14	415926,354	4043958,888
A15	415926,354	4043958,888
A16	415924,325	4043962,188
A17	415924,325	4043962,188
A18	415924,325	4043962,188
A19	415924,325	4043962,188
A20	415924,325	4043962,188
A21	415924,325	4043962,188
A22	415924,325	4043962,188
A23	415924,325	4043962,188
A24	415924,325	4043962,188
A25	415924,325	4043962,188
A26	415924,325	4043962,188
A27	415924,325	4043962,188
A28	415924,325	4043962,188
A29	415924,325	4043962,188
A30	415924,325	4043962,188
A31	415924,325	4043962,188
A32	415924,325	4043962,188
A33	415924,325	4043962,188
A34	415924,325	4043962,188
A35	415924,325	4043962,188
A36	415924,325	4043962,188
A37	415924,325	4043962,188
A38	415924,325	4043962,188
A39	415924,325	4043962,188
A40	415924,325	4043962,188
A41	415924,325	4043962,188
A42	415924,325	4043962,188
A43	415924,325	4043962,188
A44	415924,325	4043962,188
A45	415924,325	4043962,188
A46	415924,325	4043962,188
A47	415924,325	4043962,188
A48	415924,325	4043962,188
A49	415924,325	4043962,188
A50	415924,325	4043962,188
A51	415924,325	4043962,188
A52	415924,325	4043962,188
A53	415924,325	4043962,188
A54	415924,325	4043962,188
A55	415924,325	4043962,188
A56	415924,325	4043962,188
A57	415924,325	4043962,188
A58	415924,325	4043962,188
A59	415924,325	4043962,188
A60	415924,325	4043962,188
A61	415924,325	4043962,188
A62	415924,325	4043962,188
A63	415924,325	4043962,188
A64	415924,325	4043962,188
A65	415924,325	4043962,188
A66	415924,325	4043962,188
A67	415924,325	4043962,188
A68	415924,325	4043962,188
A69	415924,325	4043962,188
A70	415924,325	4043962,188
A71	415924,325	4043962,188
A72	415924,325	4043962,188
A73	415924,325	4043962,188
A74	415924,325	4043962,188
A75	415924,325	4043962,188
A76	415924,325	4043962,188
A77	415924,325	4043962,188
A78	415924,325	4043962,188
A79	415924,325	4043962,188
A80	415924,325	4043962,188
A81	415924,325	4043962,188
A82	415924,325	4043962,188
A83	415924,325	4043962,188
A84	415924,325	4043962,188
A85	415924,325	4043962,188
A86	415924,325	4043962,188
A87	415924,325	4043962,188
A88	415924,325	4043962,188
A89	415924,325	4043962,188
A90	415924,325	4043962,188
A91	415924,325	4043962,188
A92	415924,325	4043962,188
A93	415924,325	4043962,188
A94	415924,325	4043962,188
A95	415924,325	4043962,188
A96	415924,325	4043962,188
A97	415924,325	4043962,188
A98	415924,325	4043962,188
A99	415924,325	4043962,188
A100	415924,325	4043962,188

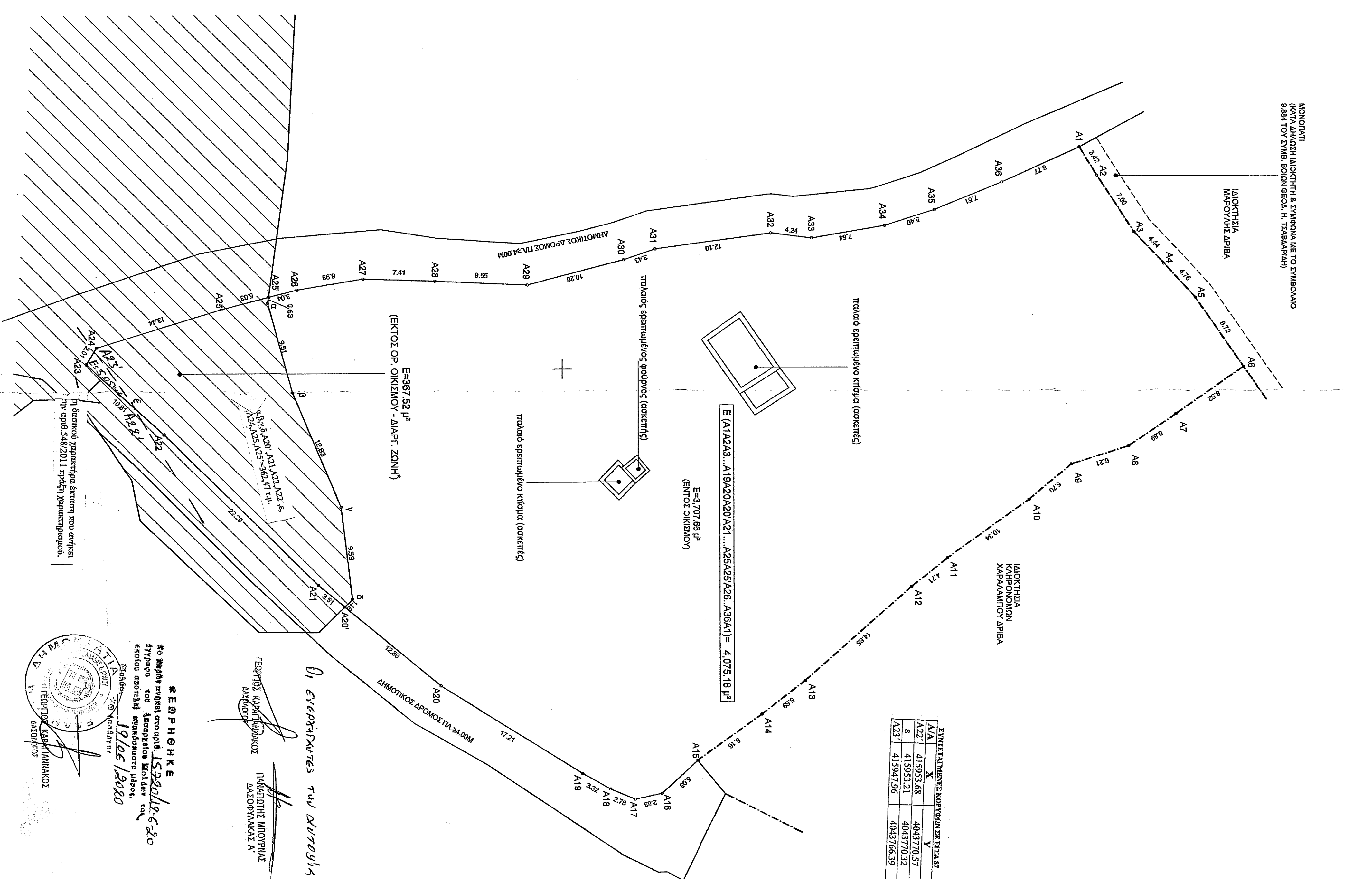

Α/Α	X	Y
A27	415953,68	4043770,57
8	415953,21	4043770,32
A33	415947,96	4043766,59

Ε Ε Ρ Η Θ Η Κ Ε
 30 μέτρα από τον οδικό άξονα
 19/05/2020

ΧΑΡΤΗΣ ΓΥΣ ΚΛ. 1:5.000 ΑΡ. ΦΥΛΛΟΥ ΧΑΡΤΗΣ 7389-5

* Διορθωμένη βάση (αυτή) σύμφωνα με το μετρημένο ύψος της Γ.Υ.Σ που αναφέρεται το
 Αρ. Φ.Υ.Λ. 19/05/2020, ενώ, κατά περίπτωση, με το © Ε.Κ. 622/23-06-1997

ΔΙΟΡΘΩΣΗ: ΕΜΜΑΝΟΥΗΛ ΤΣΙΜΙΟΠΟΥΛΟΣ

ΕΡΓΟ: ΤΟΠΟΓΡΑΦΙΚΟ ΔΙΑΓΡΑΜΜΑ

ΘΕΣΗ: ΑΓ. ΚΩΝΣΤΑΝΤΙΝΟΣ Τ.Κ. ΜΕΣΟΧΩΡΙΟΥ ΔΗΜΟΥ ΜΟΝΕΜΒΑΣΙΑΣ ΑΚΚΑΡΝΙΑΣ
 ΜΕ ΤΗΜΑ ΕΝΤΟΣ ΟΙΚΙΣΜΟΥ ΚΑΙ ΤΗΜΑ ΕΚΤΟΣ ΟΡΙΩΝ ΟΙΚΙΣΜΟΥ -
 ΔΙΑΓΡΑΜΜΙΣΜΕΝΗ ΖΩΝΗ*

ΜΕΛΕΤΗΤΗΣ: ΚΟΝΒΟΛΑΚΟΣ ΝΙΚΟΛΑΟΣ ΠΟΛ. ΜΗΧ.

ΣΧΕΔΙΟ ΑΡ. ΣΧΕΔΙΟΥ

ΝΕΑΙΟΤΗΤΑ ΙΟΥΝΙΟΣ 2016

ΤΟΠΟΓΡΑΦΙΚΟ ΔΙΑΓΡΑΜΜΑ ΚΛ. 1:250

ΝΙΚΟΛΑΟΣ Π. ΚΟΝΒΟΛΑΚΟΣ
 ΔΙΠΛΩΜΑΤ. ΠΟΛΙΤΙΚΟΣ ΜΗΧΑΝΙΚΟΣ
 ΕΘΝΙΚΟΥ ΜΕΤΕΩΡΙΟΥ ΠΟΛΥΤΕΧΝΕΙΟΥ
 ΜΕΛΟΣ Τ.Ε.Ε. ΑΡΙΘΜΟΣ ΜΗΤΡΩΟΥ 48324
ΚΑΙ ΣΥΜΠΡΟΣΟΧΗ ΤΩΝ ΑΡΧΙΤΕΚΤΟΝΙΚΩΝ ΣΥΝΕΤΕΡΩΣΕΩΝ