ΤΔ-ΘΕΝΖΟΡΙΦ_ΒΣΑ

ΥΠΟΜΝΗΜΑ

1. ΟΡΟΙ ΔΟΜΗΣΕΩΣ: Φ.Ε.Κ. 270Δ/85 Π.Δ.29/31.5.85, Φ.Ε.Κ. 308Δ/31-12-2003

ΑΡΤΙΟΤΗΤΑ : Ε=4.000,00 μ²
Π=35 μ ΣΕ ΚΟΙΝΟΧΡΗΣΤΟ ΧΩΡΟ
Π=45 μ ΣΕ ΕΘΝΙΚΟ,ΕΠΑΡΧΙΑΚΗ ,ΔΗΜΟΤΙΚΗ ΟΔΟ

ΚΑΛΥΨΗ : 10%

Σ.Δ ΓΙΑ ΚΑΤΟΙΚΙΑ : 4,000.00 →400μ²
4,000.00-8,000.00 →κ 0.02
8,000.00 και άνω →κ 0.01
για κατοικία μέγιστο 400μ²

ΜΕΓΙΣΤΟ ΥΨΟΣ : ΜΟΝΩΡΟΦΑ : 4.00 μ
ΔΙΩΡΟΦΑ : 7.50 μ +1.20 μ σπίτη

ΑΡΙΘΜΟΣ ΟΡΟΦΩΝ : Δύο (2)

ΠΛΑΤΕΙΕΣ ΑΠΟΣΤΑΣΕΙΣ : 15.00 μ, Δ : 3.00+0.10κh

ΑΡΧΑΙΟΛΟΓΙΑ

2. ΕΜΒΑΔΑ

ΕΜΒΑΔΟΝ ΓΕΩΤΕΜΑΧΙΟΥ
Ε(2,3...31,32,2)= 1827.21 μ²

ΕΜΒΑΔΟΝ ΤΜΗΜΑΤΟΣ ΓΕΩΤΕΜΑΧΙΟΥ ΕΚΤΟΣ ΟΡ. ΟΙΚ.-ΔΙΑΓΡ. ΖΩΝΗ *
Ε1 (29,28',30,28,27,26,29)= 143.53 μ²

ΕΜΒΑΔΟΝ ΤΜΗΜΑΤΟΣ ΓΕΩΤΕΜΑΧΙΟΥ ΕΚΤΟΣ ΟΡ. ΟΙΚΙΣΜΟΥ
Ε(30,31,32,2,3,4...25,26,30)= 1683.68 μ²

ΕΜΒΑΔΟΝ ΙΣΟΓΕΙΑΣ ΑΠΟΘΗΚΗΣ=43.96 μ²

ΠΑΡΑΤΗΡΗΣΗ
1. Τα δόμημα είναι ενταγμένα στο κρατικό σύστημα συντεταγμένων ΕΓΣΑ '87.
2. Οι διαστάσεις και τα εμβαδόν υπολογίστηκαν αναλυτικά από τις συντεταγμένες των κορυφών.
3. Η εξάρτηση από το ΕΓΣΑ '87 πραγματοποιήθηκε με σύστημα GPS και ειδικότερα χρήση του Ελληνικού Συστήματος Επικοινωνιών - HEPOS.

3. ΔΗΛΩΣΗ ΥΛΟΠΟΙΗΣΕΩΣ ΟΡΙΩΝ

Η υπογράφουσα ΜΑΡΙΑ-ΑΝΝΑ ΔΑΝΗ, δηλώνω ότι:
α) τα υλοποιημένα όρια του γεωτεμαχίου με τα στοιχεία (2,3...31,32,2) και με εμβαδόν 1827.21 μ², που βρίσκεται στη θέση "Χουλακέας" Παλαιοκάστρου τ.κ. Λαχίου, δ.ε. Βοών,Δήμου Μονεμβασίας Λακωνίας, υποδείχθησαν απο εμένα
β) ευθύνομαι για την ακρίβεια των δηλουμένων ορίων του γεωτεμαχίου

Ο ιδιοκτήτης

4. ΠΛΗΣΙΕΣΤΕΡΗ ΑΠΟΣΤΑΣΗ ΑΠΟ ΘΑΛΑΣΣΑ: 130 μ

5. ΔΗΛΩΣΗ ΜΗΧΑΝΙΚΟΥ (Ν. 1599/86)

Ο κάτωθι υπογράφων μηχανικός, δηλώνω υπεύθυνα σύμφωνα με την απόφαση 317856/19-12-2017 Φ.Ε.Κ. 52Δ/14-02-2018 της διεύθυνσης δασών της Π.Ε. Λακωνίας ότι η εν λόγω έκταση επιφάνειας 1683.68 τ.μ. δεν διέπεται απο τις διατάξεις της δασικής νομοθεσίας.

Ο μηχανικός

ΝΙΚΟΛΑΟΣ Π. ΚΟΛΥΒΟΔΙΑΚΟΣ
ΔΙΠΛΩΜΑΤ. ΠΟΛΙΤΙΚΟΣ ΜΗΧΑΝΙΚΟΣ
ΕΘΝΙΚΟΥ ΜΕΤΣΟΒΙΟΥ ΠΟΛΥΤΕΧΝΕΙΟΥ
ΜΕΛΟΣ Τ.Ε.Ε. ΑΡΙΘΜΟΣ ΜΗΤΡΩΟΥ 49324
Αε. Βιοτεχνικη Περιοχη Κοριναλ. Τηλ.6972-787004

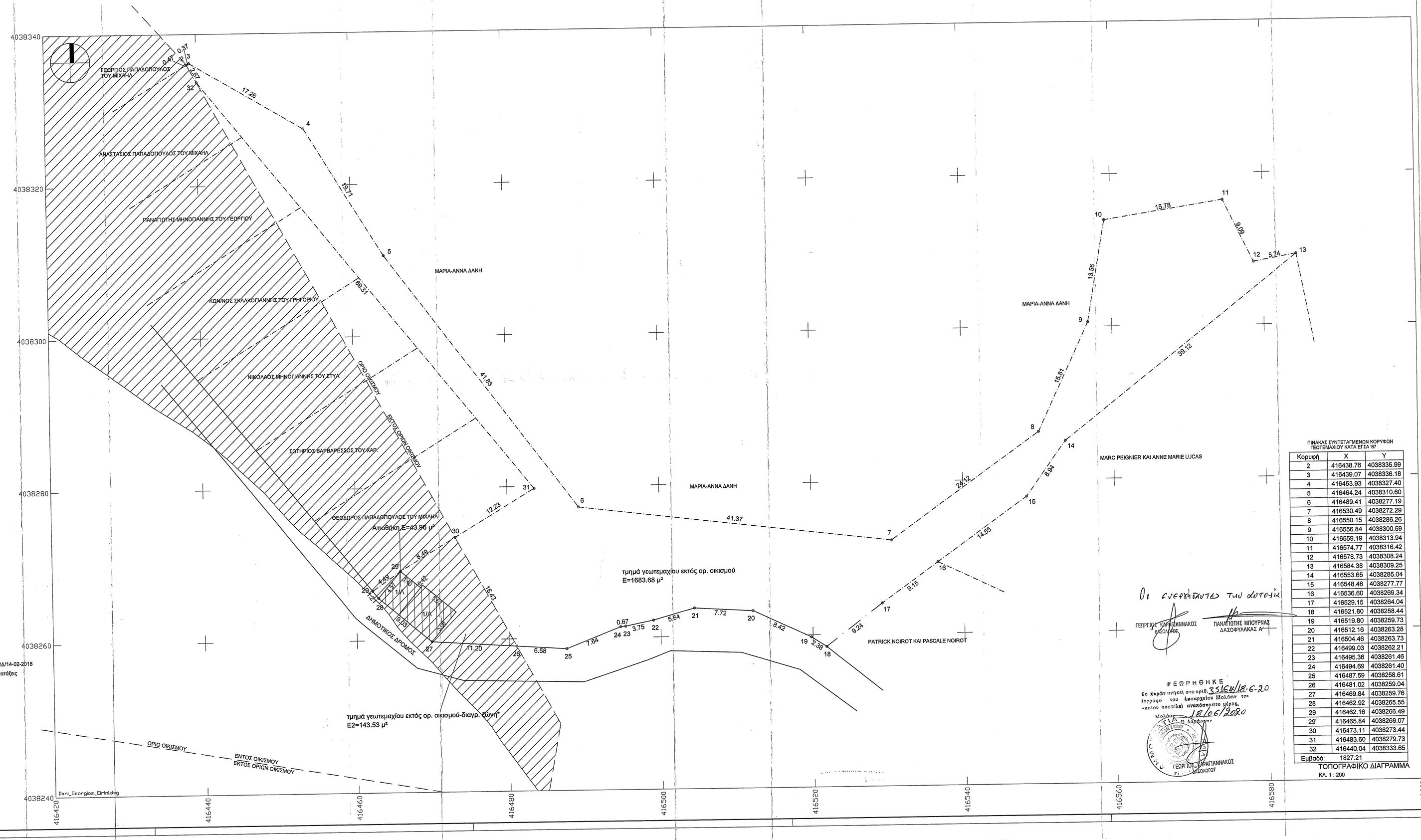

ΠΙΝΑΚΑΣ ΣΥΝΤΕΤΑΓΜΕΝΩΝ ΚΟΡΥΦΩΝ ΓΕΩΤΕΜΑΧΙΟΥ ΚΑΤΑ ΕΓΣΑ '87

Κορυφή	Χ	Υ
2	416438.76	4038335.99
3	416439.07	4038336.18
4	416453.93	4038327.40
5	416464.24	4038310.60
6	416489.41	4038277.19
7	416530.49	4038272.29
8	416550.15	4038286.26
9	416556.84	4038300.59
10	416559.19	4038313.94
11	416574.77	4038316.42
12	416578.73	4038308.24
13	416584.38	4038309.25
14	416553.65	4038285.04
15	416548.46	4038277.77
16	416536.80	4038269.34
17	416529.15	4038264.04
18	416521.80	4038258.44
19	416519.80	4038259.73
20	416512.16	4038263.28
21	416504.46	4038263.73
22	416499.03	4038262.21
23	416495.36	4038261.46
24	416494.69	4038261.40
25	416487.59	4038258.61
26	416481.02	4038259.04
27	416469.84	4038259.76
28	416462.92	4038265.55
29	416462.16	4038266.49
29'	416465.84	4038269.07
30	416473.11	4038273.44
31	416483.60	4038279.73
32	416440.04	4038333.65
Εμβαδό:	1827.21	

ΤΟΠΟΓΡΑΦΙΚΟ ΔΙΑΓΡΑΜΜΑ
ΚΛ. 1 : 200

Οι ενεχόμενοι των δοτοίκ

ΓΕΩΡΓΙΟΣ ΧΡΗΣΤΟΜΑΝΝΑΚΟΣ
ΔΑΣΟΝΟΜΟΣ

ΠΑΝΑΓΙΩΤΗΣ ΜΠΟΥΡΝΑΣ
ΔΑΣΟΦΥΛΑΚΑΣ Α'

ΕΘΩΡΗΘΗΚΕ
Το έκρθν αηθεί στο αρθ 3316Η/18-6-20
έγγραφο του Δικαιωμάτων Μολάων των
«ποίου εστάλη αναδόσαμτο χρόνο.
Μολάων 18/06/2020
ΓΙΑ Η ΔΗΜΑΡΧΟ
ΓΕΩΡΓΙΟΣ ΧΡΗΣΤΟΜΑΝΝΑΚΟΣ
ΔΑΣΟΝΟΜΟΣ

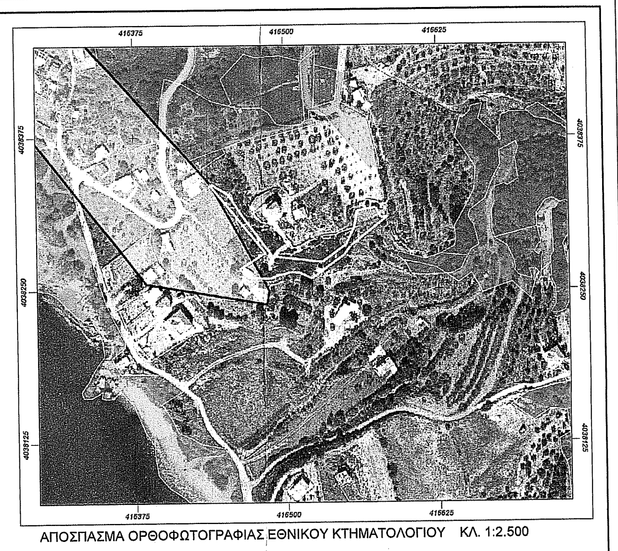

ΑΠΟΣΠΑΣΜΑ ΟΡΘΟΦΩΤΟΓΡΑΦΙΑΣ ΕΘΝΙΚΟΥ ΚΤΗΜΑΤΟΛΟΓΙΟΥ ΚΛ. 1:2.500

* διαγραμμισμένη ζώνη αύμφωνα με το απόσπασμα χάρτη της Γ.Υ.Σ που συνοδεύει το Φ.Ε.Κ. 760Δ/29-12-89 η οποία είναι δασική έκταση εκτός ορίων οικισμού.

ΙΔΙΟΚΤΗΣΙΑ: ΜΑΡΙΑ-ΑΝΝΑ ΔΑΝΗ

ΕΡΓΟ: ΤΟΠΟΓΡΑΦΙΚΟ ΔΙΑΓΡΑΜΜΑ

ΘΕΣΗ: "ΧΟΥΛΑΚΕΑΣ" ΠΑΛΑΙΟΚΑΣΤΡΟΥ Τ.Κ. ΛΑΧΙΟΥ Δ.Ε ΒΟΙΩΝ, ΔΗΜΟΥ ΜΟΝΕΜΒΑΣΙΑΣ ΛΑΚΩΝΙΑΣ ΕΚΤΟΣ ΟΡΙΩΝ ΟΙΚΙΣΜΟΥ

ΜΕΛΕΤΗΤΗΣ: ΚΟΛΥΒΟΔΙΑΚΟΣ ΝΙΚΟΛΑΟΣ ΠΟΛ. ΜΗΧ.

ΣΧΕΔΙΟ ΑΡ. ΣΧΕΔΙΟΥ

ΤΟΠΟΓΡΑΦΙΚΟ ΔΙΑΓΡΑΜΜΑ

ΝΕΑΠΟΛΗ ΚΛ. 1 : 200, ΚΛ. 1 : 2.500 ΦΕΒΡΟΥΑΡΙΟΣ 2020

ΝΙΚΟΛΑΟΣ Π. ΚΟΛΥΒΟΔΙΑΚΟΣ
ΔΙΠΛΩΜΑΤ. ΠΟΛΙΤΙΚΟΣ ΜΗΧΑΝΙΚΟΣ
ΕΘΝΙΚΟΥ ΜΕΤΣΟΒΙΟΥ ΠΟΛΥΤΕΧΝΕΙΟΥ
ΜΕΛΟΣ Τ.Ε.Ε. ΑΡΙΘΜΟΣ ΜΗΤΡΩΟΥ 49324
Αε. Βιοτεχνικη Περιοχη Κοριναλ. Τηλ.6972-787004