

Συνοδεύει την με αριθμό 6043/19-6-2020 πράξη χαρακτηρισμού του Διασχετίου Σουφλιού

ΘΕΩΡΗΘΗΚΕ Η ΑΝΑΠΗΡΟΤΗΤΑ ΔΙΑΣΧΕΤΙΟΥ

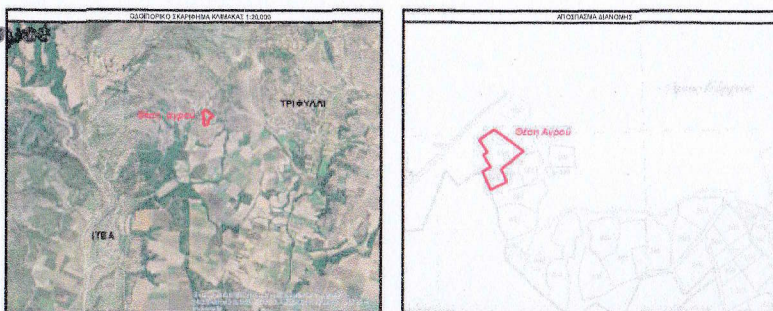

Γιαννούλα Σ. Διαγκάκη  
Διασχετίζουσα με Α βαθμό



ΥΠΟΜΕΤΡΗΣΕΙΣ

Φωτογράμ. Αποψη	Υ	Χ	Υπομετρ. Προσέγγιση
Υπόμ. αέρας	---	---	Ακέραια υπόμ. αέρας
Υπόμ. οροσειρά	---	---	Ακέραια υπόμ. οροσειρά
Υπόμ. βουνό	---	---	Ακέραια υπόμ. βουνό
Υπόμ. κοιλάδα	---	---	Ακέραια υπόμ. κοιλάδα

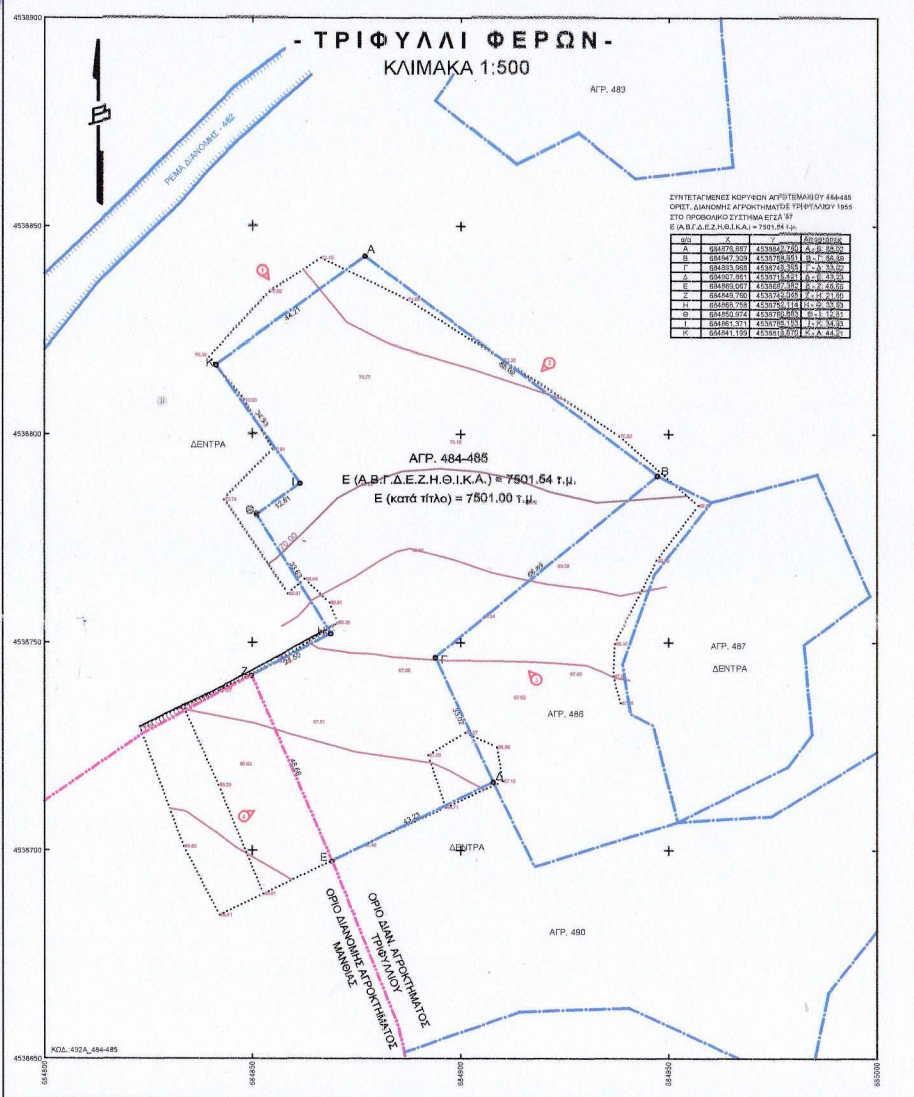
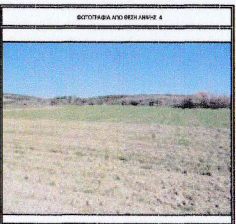
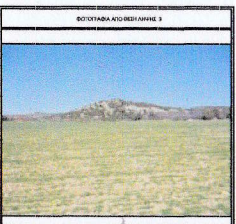
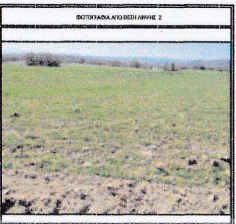
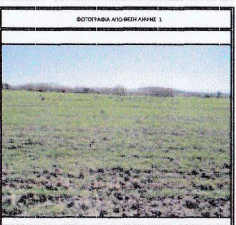

ΣΥΝΤΕΤΑΓΜΕΝΕΣ ΚΟΡΥΦΕΣ ΑΓΡΟΤΕΜΑΤΟΥ 484485 ΟΡΟΣ ΔΙΑΧΕΤΙΟΥ ΑΓΡΟΤΕΜΑΤΟΥ ΤΡΕΤΙΜΟΥ 1955 ΣΤΟ ΠΡΟΣΩΠΟ ΣΥΣΤΗΜΑ ΕΓΣΑ 87 Ε (Α.Β.Γ.Δ.Ε.Ζ.Η.Θ.Ι.Κ.Α.) = 7501.64 μ.

Α	Β	Χ	Υ	Εμβαδόν (μ.²)
A	644479.697	483344.709	20.0	23.29
B	644479.324	483372.819	10.0	11.32
C	644483.085	483372.352	10.0	11.32
D	644481.081	483372.453	10.0	11.32
E	644482.607	483369.974	10.0	11.32
F	644482.780	483372.604	10.0	11.32
G	644482.758	483372.819	10.0	11.32
H	644482.674	483372.638	10.0	11.32
I	644482.371	483372.509	10.0	11.32
K	644411.191	483381.688	20.0	46.81

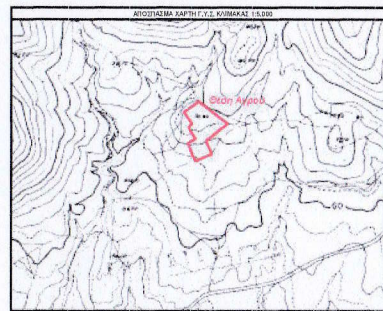
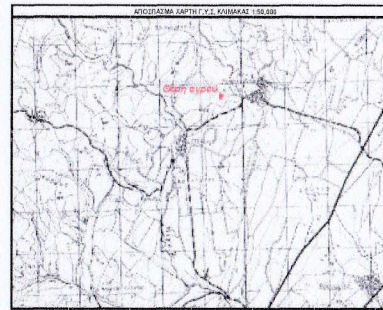

ΕΜΒΛΗΜΑΤΙΚΟ ΧΑΡΤΙΣΤΙ ΣΤΕΦΑΝΙΔΟΥ  
Το κλειδί της μελέτης είναι η κλίμακα 1:500, η οποία είναι η κλίμακα του υποβάθρου της μελέτης. Η κλίμακα του υποβάθρου είναι η κλίμακα του χαρτί. Η κλίμακα του χαρτί είναι η κλίμακα του υποβάθρου της μελέτης. Η κλίμακα του χαρτί είναι η κλίμακα του υποβάθρου της μελέτης. Η κλίμακα του χαρτί είναι η κλίμακα του υποβάθρου της μελέτης.

ΔΙΑΣΧΕΤΙΟ ΜΗΧΑΝΙΚΩΝ (185107)  
Διεύθυνση Μελετών και Έργων με Α.Β.Γ.Δ.Ε.Ζ.Η.Θ.Ι.Κ.Α. με αριθμό 7501.64 μ. που είναι 10 ημερών. 484-485 χωρικό σχέδιο του Διασχετίου Ανομήλων Ανομήλων. Παράλληλα είναι 1955 ημερών και 1955 ημερών. Το σχέδιο είναι η κλίμακα του υποβάθρου της μελέτης. Η κλίμακα του χαρτί είναι η κλίμακα του υποβάθρου της μελέτης. Η κλίμακα του χαρτί είναι η κλίμακα του υποβάθρου της μελέτης.



ΕΜΒΛΗΜΑΤΙΚΟ ΧΑΡΤΙΣΤΙ ΣΤΕΦΑΝΙΔΟΥ Ε (Α.Β.Γ.Δ.Ε.Ζ.Η.Θ.Ι.Κ.Α.) = 7501.64 μ.  
ΠΛΑΤΗΡΑ ΦΕΡΩΝ  
1.5. Φωτογράμ. Αποψη  
2.0. Διασχετίζουσα με Α βαθμό

ΔΙΑΣΧΕΤΙΟ ΜΗΧΑΝΙΚΩΝ (185107)  
Η κλίμακα του υποβάθρου της μελέτης είναι η κλίμακα του χαρτί. Η κλίμακα του χαρτί είναι η κλίμακα του υποβάθρου της μελέτης. Η κλίμακα του χαρτί είναι η κλίμακα του υποβάθρου της μελέτης. Η κλίμακα του χαρτί είναι η κλίμακα του υποβάθρου της μελέτης.

ΟΡΟΙ ΔΟΜΗΣΗΣ

ΕΠΙΧΩΡΟΙ ΟΡΟΙ ΔΟΜΗΣΗΣ ΣΕ ΕΚΤΟΣ ΣΧΕΔΙΟΥ - Άρνηση Π.Α. 24.5-1985 (ΦΕΚ 1700/1.5-1985)

ΑΡΤΙΣΤΗΙΑ ΚΑΤΑ ΚΑΝΟΝΑ	Πρόσμο 25μ	Ευρόδω 400μ	μ.ε. κ.ε.
Πολλαπλασιασμός με 4	400μ	400μ	400μ

ΜΕΤΡΟ ΠΕΡΙΣΤΟ ΚΑΛΥΨΗΣ

ΠΕΡΙΣΤΟ ΚΑΤΑ ΠΑΡΕΛΚΗ	1. Για υψόμετο εντός 200μ	0.80
2. Για υψόμετο από 200μ έως 400μ	0.70	
3. Για υψόμετο από 400μ έως 600μ	0.60	
4. Για υψόμετο από 600μ έως 800μ	0.50	

ΑΝΑΛΟΓΙΣΤΗΚΕ  
1. Η μελέτη αυτή βασίζεται στις μετρήσεις που έγιναν σύμφωνα με τον ΚΑΝΩΝΑ ΣΥΣΤΗΜΑΤΩΝ ΕΓΣΑ 87 Ε (Α.Β.Γ.Δ.Ε.Ζ.Η.Θ.Ι.Κ.Α.) και τον ΚΑΝΩΝΑ ΣΥΣΤΗΜΑΤΩΝ ΕΓΣΑ 87 Β (Α.Β.Γ.Δ.Ε.Ζ.Η.Θ.Ι.Κ.Α.) που έχει εγκριθεί με τον Αριθμό 1955/1955 της 15ης Μαΐου 1955 του Υπουργείου Γεωργίας, Κτηνοτροφίας, Ύδατος και Αερίων Υποκειμένων. Η μελέτη αυτή βασίζεται στις μετρήσεις που έγιναν σύμφωνα με τον ΚΑΝΩΝΑ ΣΥΣΤΗΜΑΤΩΝ ΕΓΣΑ 87 Ε (Α.Β.Γ.Δ.Ε.Ζ.Η.Θ.Ι.Κ.Α.) και τον ΚΑΝΩΝΑ ΣΥΣΤΗΜΑΤΩΝ ΕΓΣΑ 87 Β (Α.Β.Γ.Δ.Ε.Ζ.Η.Θ.Ι.Κ.Α.) που έχει εγκριθεί με τον Αριθμό 1955/1955 της 15ης Μαΐου 1955 του Υπουργείου Γεωργίας, Κτηνοτροφίας, Ύδατος και Αερίων Υποκειμένων.

ΕΡΓΟΔΟΤΗΣ :  
ΕΠΕΡΓΕΙΑΚΗ ΚΟΙΝΟΤΗΤΑ ΣΑΠΩΝ ΠΕΡΙΟΡΙΣΜΕΝΗΣ ΕΥΘΥΝΗΣ

ΕΡΓΟ :  
ΤΟΠΟΓΡΑΦΙΚΗ ΑΠΟΤΥΠΩΣΗ

ΘΕΣΗ :  
Τ.ΚΟΙΝΟΤΗΤΑ ΤΡΙΦΥΛΛΙΟΥ Π.Ε. ΦΕΡΩΝ ΑΝΟΜΩΝ ΑΛΕΞΑΝΔΡΟΥΠΟΛΗΣ Π.Ε. ΕΒΡΟΥ ΠΕΡΙΦΕΡΕΙΑΣ ΑΝΑΤΟΛΙΚΗΣ ΜΑΚΕΔΟΝΙΑΣ & ΘΡΑΚΙΑΣ ΑΓΡ. 484-485 ΟΡ. ΔΙΑΧΕΤΙΟΥ ΑΓΡΟΤΕΜΑΤΟΥ ΤΡΕΤΙΜΟΥ ΕΤΟΥΣ 1955

ΜΕΛΕΤΗΤΗΣ :  
ΓΑΙΑ Α.Ε. ΜΕΛΕΤΩΝ-Δ. ΜΑΜΟΥΝΗΣ ΚΑΙ ΣΙΑ

ΘΕΜΑ ΣΧΕΔΙΟΥ  
ΤΟΠΟΓΡΑΦΙΚΟ ΔΙΑΓΡΑΜΜΑ

ΚΛΙΜΑΚΑ ΣΧΕΔΙΟΥ : 1:500  
ΧΡΟΝΟΣ ΜΕΛΕΤΗΣ : ΜΑΡΤΙΟΣ 2020

Ο ΣΥΝΤΑΞΑΣ	ΘΕΩΡΗΣΗ
(Signature)	(Signature)