

Ιδιοκτή: ΑΝΑΣΤΑΣΙΟΣ ΤΟΠΟΛΙΑΤΗΣ

Ιδιοκτή: ΑΝΑΣΤΑΣΙΟΣ ΤΟΠΟΛΙΑΤΗΣ
Ε (Γ,Ζ,Η,Β,Γ) = 6000,00μ²

Ιδιοκτή: ΑΝΑΣΤΑΣΙΟΣ ΤΟΠΟΛΙΑΤΗΣ

ΠΙΝΑΚΑΣ ΣΥΝΤΕΤΑΓΜΕΝΩΝ ΚΟΡΥΦΩΝ ΙΔΙΟΚΤΗΣΙΑΣ (ΕΓΣΑ '87)			
ΣΗΜΕΙΟ	X	Y	ΜΗΚΟΣ
Γ	413987.108	4252269.813	274,04
Z	413986.479	4251994.541	16,33
H	413978.262	4251995.463	289,00
B	414019.472	4252281.513	34,41
Γ	413987.108	4252269.813	

Ε = 6000,00 τ.μ.
Π = 611,26 μ.

Το Πλάνο είναι έργο του Αρχιτέκτονα Μητρώου 4617/2017.
Δρ. Γεώργιος Σπυρίδων Καραγιάννης

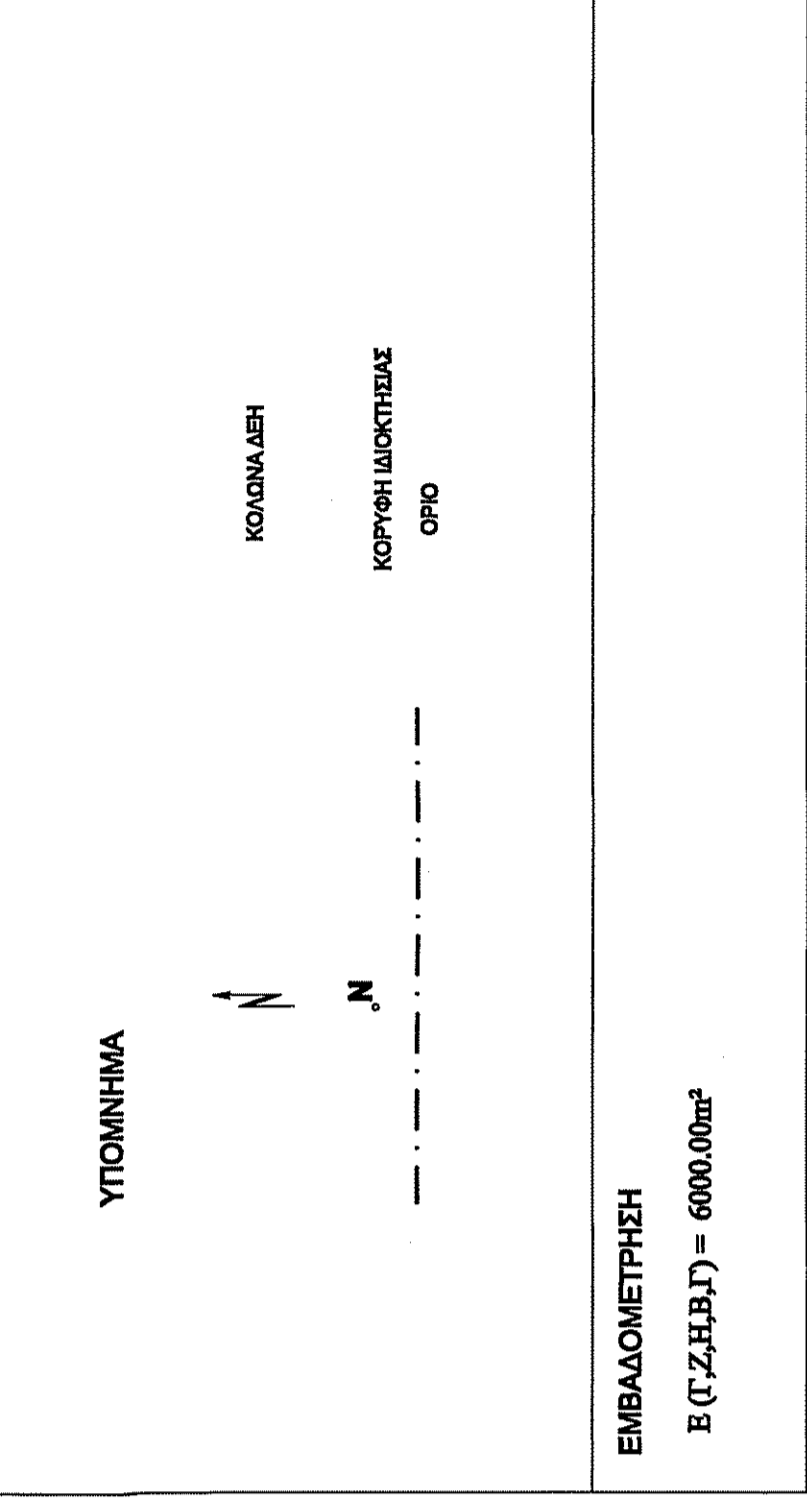

ΕΜΒΑΔΟΜΕΤΡΗΣΗ
Ε (Γ,Ζ,Η,Β,Γ) = 6000,00μ²

ΔΗΜΟΤΙΚΟ ΜΕΤΡΩΜΕΝΟ & ΜΕΤΡΩΜΕΝΟ

Η παρούσα μελέτη αφορά στην κατασκευή και την εκμετάλλευση του κτιρίου που περιγράφεται στην άδεια. Η μελέτη αυτή είναι η αποκλειστική ιδιοκτησία του αρχιτέκτονα. Ο αρχιτέκτονας δε φέρει ευθύνη για τις πληροφορίες που παρέχονται στην άδεια. Η μελέτη αυτή είναι η αποκλειστική ιδιοκτησία του αρχιτέκτονα. Ο αρχιτέκτονας δε φέρει ευθύνη για τις πληροφορίες που παρέχονται στην άδεια. Η μελέτη αυτή είναι η αποκλειστική ιδιοκτησία του αρχιτέκτονα. Ο αρχιτέκτονας δε φέρει ευθύνη για τις πληροφορίες που παρέχονται στην άδεια.

ΠΑΠΑ Α. ΕΥΔΟΚΙΑ
ΑΤΡ. ΤΟΠΟΓΡΑΦΟΣ-ΜΗΧΑΝΙΚΟΣ Ε.Μ.Π.
ΜΕΛΟΣ Α.Ε.Σ. Α.Μ. 106713
Β. ΠΑΥΛΟΣ Α.Γ. ΔΙΑΚΡΥΦΤΗ - ΜΗΧ. ΜΕΤΡΩΜΕΝΟ
ΑΦΜ: 11547899 / ΔΟΥ: ΑΓ. ΑΝΑΡΤΗΡΩΝ

ΑΠΟΣΤΑΣΙΑ Φ.Χ. 63087 Γ.Υ.Σ. ΚΛΙΜΑΚΑ 1:5000

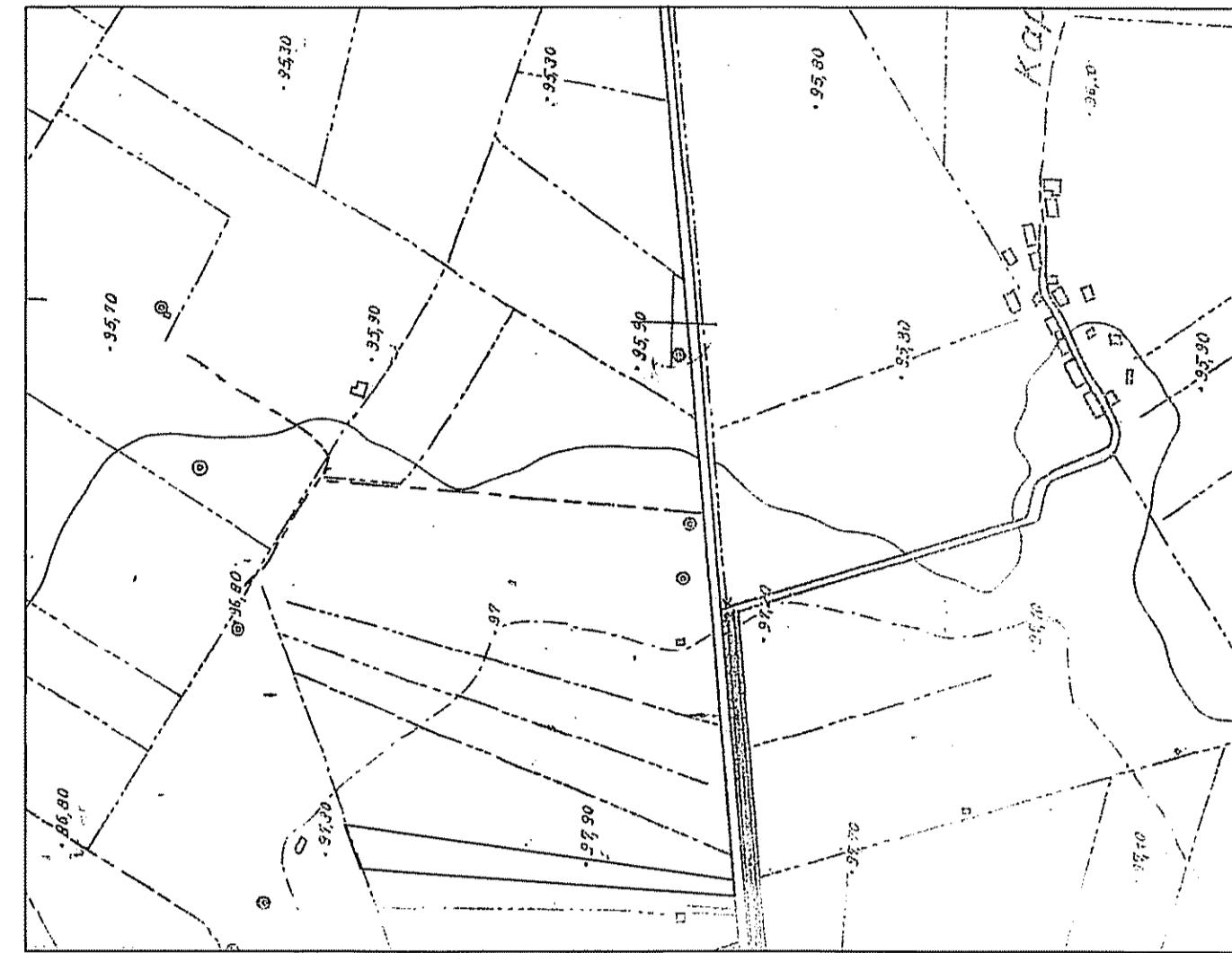

Η μελέτη αυτή είναι η αποκλειστική ιδιοκτησία του αρχιτέκτονα. Ο αρχιτέκτονας δε φέρει ευθύνη για τις πληροφορίες που παρέχονται στην άδεια. Η μελέτη αυτή είναι η αποκλειστική ιδιοκτησία του αρχιτέκτονα. Ο αρχιτέκτονας δε φέρει ευθύνη για τις πληροφορίες που παρέχονται στην άδεια.

ΑΠΟΣΤΑΣΙΑ ΔΗΜΟΣΙΑ ΑΝΟΙΚΤΑ ΔΕΔΟΜΕΝΑ ΞΑΝΘΙΝΙΚΟ ΚΤΗΜΑΤΟΛΟΓΙΟ*

1. Άδεια κατασκευής κτιρίου με εμβαδόν 6000,00 μ² και ύψος 4,00 μ. (Α.Μ. 106713) με κτιριακό όγκο 24270,00 μ³. Η άδεια αυτή είναι η αποκλειστική ιδιοκτησία του αρχιτέκτονα. Ο αρχιτέκτονας δε φέρει ευθύνη για τις πληροφορίες που παρέχονται στην άδεια.

2. Άδεια κατασκευής κτιρίου με εμβαδόν 6000,00 μ² και ύψος 4,00 μ. (Α.Μ. 106713) με κτιριακό όγκο 24270,00 μ³. Η άδεια αυτή είναι η αποκλειστική ιδιοκτησία του αρχιτέκτονα. Ο αρχιτέκτονας δε φέρει ευθύνη για τις πληροφορίες που παρέχονται στην άδεια.

3. Άδεια κατασκευής κτιρίου με εμβαδόν 6000,00 μ² και ύψος 4,00 μ. (Α.Μ. 106713) με κτιριακό όγκο 24270,00 μ³. Η άδεια αυτή είναι η αποκλειστική ιδιοκτησία του αρχιτέκτονα. Ο αρχιτέκτονας δε φέρει ευθύνη για τις πληροφορίες που παρέχονται στην άδεια.

4. Άδεια κατασκευής κτιρίου με εμβαδόν 6000,00 μ² και ύψος 4,00 μ. (Α.Μ. 106713) με κτιριακό όγκο 24270,00 μ³. Η άδεια αυτή είναι η αποκλειστική ιδιοκτησία του αρχιτέκτονα. Ο αρχιτέκτονας δε φέρει ευθύνη για τις πληροφορίες που παρέχονται στην άδεια.

5. Άδεια κατασκευής κτιρίου με εμβαδόν 6000,00 μ² και ύψος 4,00 μ. (Α.Μ. 106713) με κτιριακό όγκο 24270,00 μ³. Η άδεια αυτή είναι η αποκλειστική ιδιοκτησία του αρχιτέκτονα. Ο αρχιτέκτονας δε φέρει ευθύνη για τις πληροφορίες που παρέχονται στην άδεια.

6. Άδεια κατασκευής κτιρίου με εμβαδόν 6000,00 μ² και ύψος 4,00 μ. (Α.Μ. 106713) με κτιριακό όγκο 24270,00 μ³. Η άδεια αυτή είναι η αποκλειστική ιδιοκτησία του αρχιτέκτονα. Ο αρχιτέκτονας δε φέρει ευθύνη για τις πληροφορίες που παρέχονται στην άδεια.

7. Άδεια κατασκευής κτιρίου με εμβαδόν 6000,00 μ² και ύψος 4,00 μ. (Α.Μ. 106713) με κτιριακό όγκο 24270,00 μ³. Η άδεια αυτή είναι η αποκλειστική ιδιοκτησία του αρχιτέκτονα. Ο αρχιτέκτονας δε φέρει ευθύνη για τις πληροφορίες που παρέχονται στην άδεια.

8. Άδεια κατασκευής κτιρίου με εμβαδόν 6000,00 μ² και ύψος 4,00 μ. (Α.Μ. 106713) με κτιριακό όγκο 24270,00 μ³. Η άδεια αυτή είναι η αποκλειστική ιδιοκτησία του αρχιτέκτονα. Ο αρχιτέκτονας δε φέρει ευθύνη για τις πληροφορίες που παρέχονται στην άδεια.

9. Άδεια κατασκευής κτιρίου με εμβαδόν 6000,00 μ² και ύψος 4,00 μ. (Α.Μ. 106713) με κτιριακό όγκο 24270,00 μ³. Η άδεια αυτή είναι η αποκλειστική ιδιοκτησία του αρχιτέκτονα. Ο αρχιτέκτονας δε φέρει ευθύνη για τις πληροφορίες που παρέχονται στην άδεια.

10. Άδεια κατασκευής κτιρίου με εμβαδόν 6000,00 μ² και ύψος 4,00 μ. (Α.Μ. 106713) με κτιριακό όγκο 24270,00 μ³. Η άδεια αυτή είναι η αποκλειστική ιδιοκτησία του αρχιτέκτονα. Ο αρχιτέκτονας δε φέρει ευθύνη για τις πληροφορίες που παρέχονται στην άδεια.

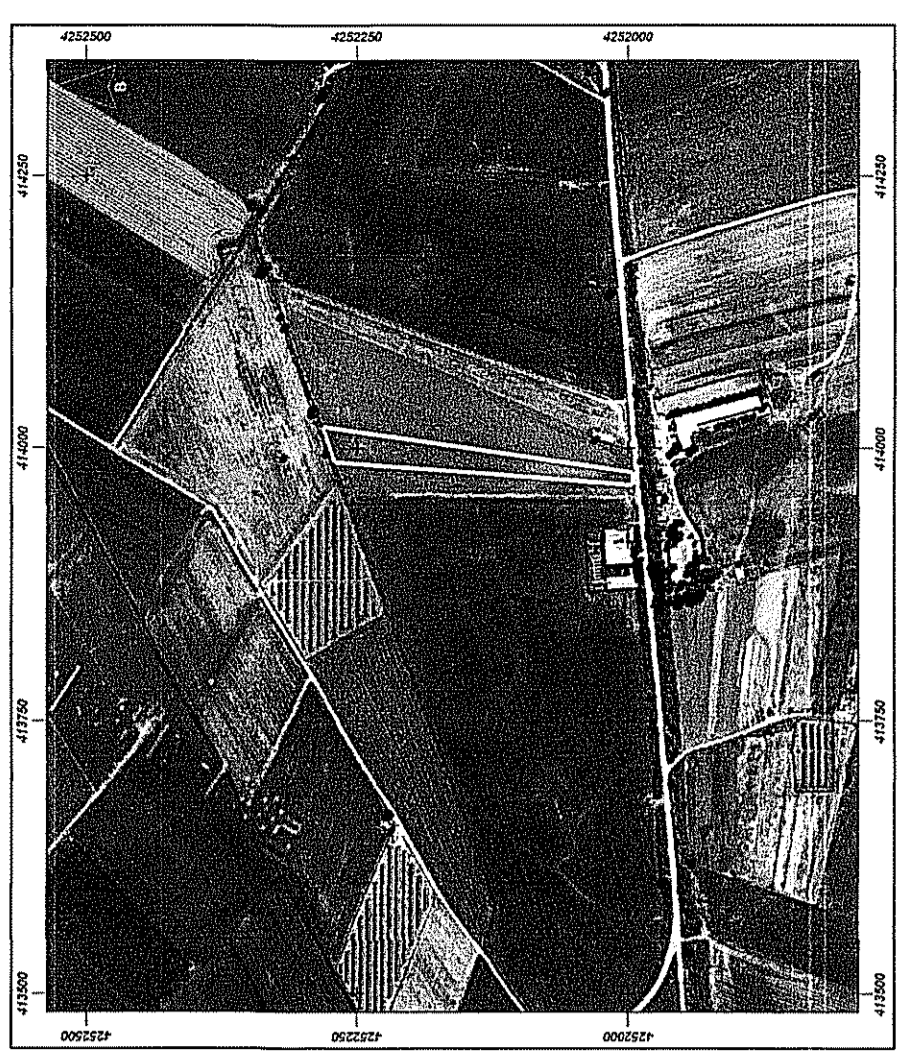

ΠΑΠΑ Α. ΕΥΔΟΚΙΑ
Αρμόδιος Τοπογράφος Μηχανικός π.π.

Τοπογραφική Χαρτίς
Επιτοπογραφία

Β. Τριτακί 2 - Τ.Α. 13841 Αγ. Αθανάσιου
Τηλ: 2102421233 κωδ: 4757777
email: papapa@ppa.gr

ΑΠΟΓΥΨΙΣΗ ΓΕΩΤΕΜΑΧΙΟΥ
ΤΟΠΟΓΡΑΦΙΚΟ ΔΙΑΓΡΑΜΜΑ
ΑΝΑΣΤΑΣΙΟΣ ΤΟΠΟΛΙΑΤΗΣ

*ΕΚΡΟΥΗ - ΚΑΡΑΪΩΝΗ Τ.Κ. ΛΑΛΑΚΟΜΕΝΩΝ
Δ.Ε. ΚΟΡΥΘΕΙΑΣ, ΛΕΒΑΔΕΩΝ Π.Ε. ΒΟΗΘΙΑΣ

ΔΗΜΟΣ: ΟΡΕΩΝ
Οι Ιδιοκτήτες

Ο παρών αποτοπογραφικός διαγράμματς των παραπάνω, διέχεται από τη δική των Ιδιοκτητών άδεια το εφός.

ΗΜΕΡΟΜΗΝΙΑ
ΝΟΕΜΒΡΙΟΣ 2019

Αρ. Σχεδίου
I

ΚΛΙΜΑΚΑ
1 : 500

ΥΠΟΓΡΑΦΗ ΣΦΡΑΓΙΣ

Β.Ε.Ρ.Η.Σ.Κ.Ε.Δ.
Αριθμ. στο 07525
Εγγραφο 16 - 6 - 2019
Αρμόδιος Τοπογράφος Μηχανικός Ε.Μ.Π.
Ρ. ΠΑΥΛΟΣ Α.Γ. ΔΙΑΚΡΥΦΤΗ - ΜΗΧ. ΜΕΤΡΩΜΕΝΟ
ΑΦΜ: 11547899 / ΔΟΥ: ΑΓ. ΑΝΑΡΤΗΡΩΝ