

ΥΠΟΜΗΝΙΑ

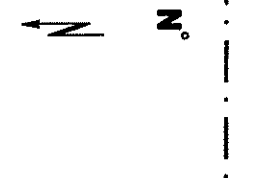

ΚΟΙΝΩΝΙΑ
ΚΟΡΥΦΗ ΔΙΟΙΚΗΤΙΚΩΣ
ΟΡΓΟ

ΕΜΒΛΟΜΕΤΡΗΣΗ
Ε (Β,Η,Θ,Α,Β) = 7000,00m²

ΑΝΩΤΕΡΗ ΔΙΑΧΕΙΡΙΣΤΗΡΙΑ Δ. ΝΗΣΟΣ
Ημερομηνία: 11/11/2019
Αριθμός: 11/11/2019
Το παρόν σχέδιο αποτελεί μέρος της μελέτης και υποβάλλεται για έγκριση στην αρμόδια αρχή.
Οι μετρήσεις έγιναν με τη βοήθεια της φωτοαεροφωτογραμμείας και της οπτικής μέτρησης.
Οι μετρήσεις έγιναν με τη βοήθεια της φωτοαεροφωτογραμμείας και της οπτικής μέτρησης.
Οι μετρήσεις έγιναν με τη βοήθεια της φωτοαεροφωτογραμμείας και της οπτικής μέτρησης.

ΠΑΠΠΑ Α. ΕΥΔΟΚΙΑ
ΑΡΧ. ΤΟΠΟΓΡΑΦΟΥ ΜΗΧΑΝΙΚΟΣ Ε.Μ.Π.
ΜΕΛΟΣ Τ.Ε.Ε. Δ.Μ. 106713
Β. ΠΑΛΙΟΥ 2, ΑΓ. ΑΝΔΡΕΑΣ - ΚΗ. 646789797
ΑΦΜ: 115478880 / ΔΟΥ: ΑΓ. ΑΝΔΡΕΑΣ

Ημερομηνία

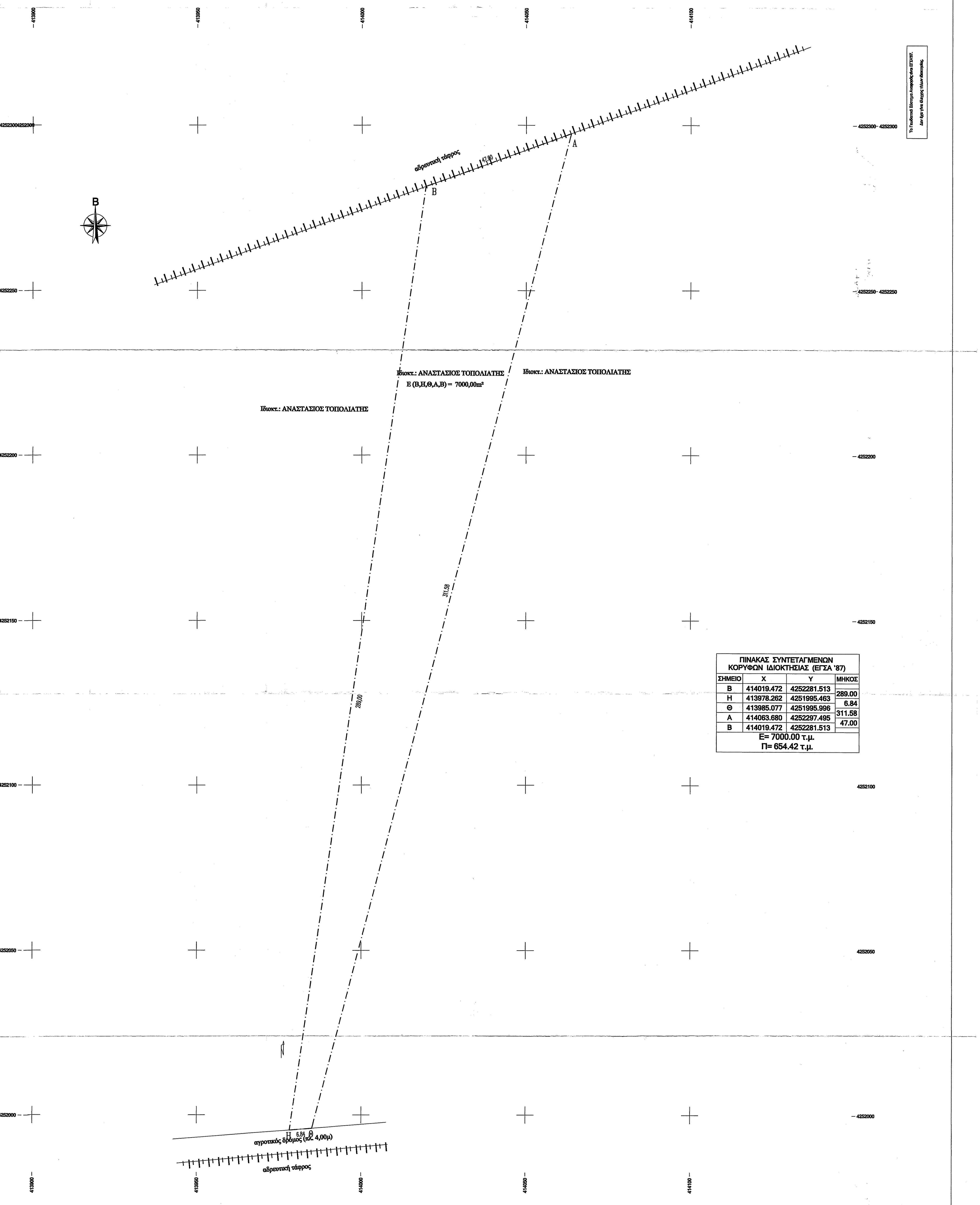

ΠΙΝΑΚΑΣ ΣΥΝΤΕΤΑΓΜΕΝΩΝ ΚΟΡΥΦΩΝ ΙΔΙΟΚΤΗΣΙΑΣ (ΕΓΣΑ '87)

ΣΗΜΕΙΟ	X	Y	ΜΗΚΟΣ
B	414019.472	4252281.513	289,00
H	413978.262	4251995.463	6,84
Θ	413985.077	4251995.996	311,58
A	414063.680	4252297.495	47,00
B	414019.472	4252281.513	

Ε = 7000,00 τ.μ.
Π = 654,42 τ.μ.

Το Έργο είναι έργο δημοσίου χαρακτήρα και εκτελείται με τη βοήθεια της φωτοαεροφωτογραμμείας και της οπτικής μέτρησης.

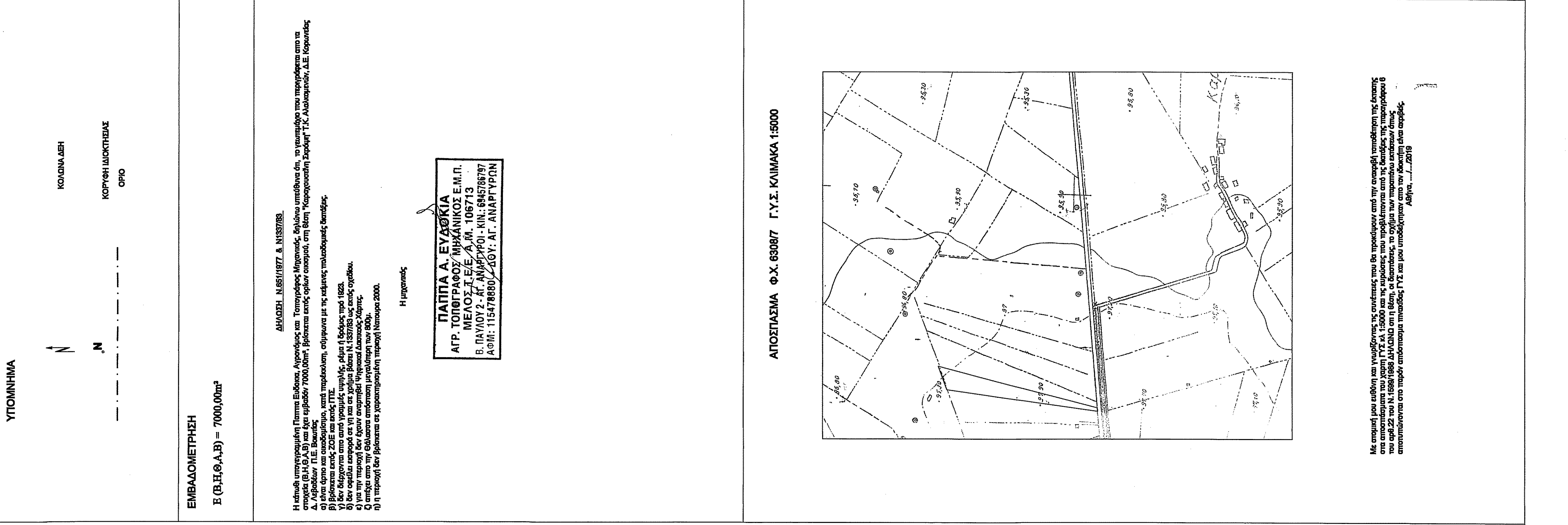

ΑΠΟΣΤΑΣΙΑ Φ.Χ. 65087 Γ.Υ.Σ. ΚΑΙΜΑΚΑ 1:5000

Ημερομηνία: 11/11/2019
Αριθμός: 11/11/2019
Το παρόν σχέδιο αποτελεί μέρος της μελέτης και υποβάλλεται για έγκριση στην αρμόδια αρχή.
Οι μετρήσεις έγιναν με τη βοήθεια της φωτοαεροφωτογραμμείας και της οπτικής μέτρησης.
Οι μετρήσεις έγιναν με τη βοήθεια της φωτοαεροφωτογραμμείας και της οπτικής μέτρησης.

ΠΑΠΠΑ Α. ΕΥΔΟΚΙΑ
Αρμόδιος Τοπογράφος Μηχανικός υπ

Τοπογραφική Χορήγης Φωτοαεροφωτομετρία

Β. Τσακίρη 2 - Τ.Κ. 15126 Κη. Αθήνας
Τηλ: 2102412133 κιν: 694789797
email: pappa@topo.gr

ΑΠΟΓΥΨΙΣΗ ΓΕΩΤΕΜΑΧΙΟΥ
ΤΟΠΟΓΡΑΦΙΚΟ ΔΙΑΓΡΑΜΜΑ
ΑΝΑΣΤΑΣΙΟΣ ΤΟΠΟΛΙΑΤΗΣ

"Κορυφωσών - Σχηματ" Τ.Κ. ΑΛΛΑΚΟΜΕΝΩΝ
Δ.Ε. ΚΟΡΦΗΛΙΑΣ, ΛΕΒΑΔΕΩΝ Π.Ε. ΒΟΗΘΙΑΣ

ΔΙΑΜΕΤΡΟΙ ΟΡΕΩΝ
Οι μετρήσεις έγιναν με τη βοήθεια της φωτοαεροφωτογραμμείας και της οπτικής μέτρησης.

ΗΜΕΡΟΜΗΝΙΑ
ΝΟΕΜΒΡΙΟΣ 2019

Αρ. Σχεδίου
I

ΚΑΙΜΑΚΑ
1 : 500

ΥΠΟΓΡΑΦΗ ΣΦΡΑΓΙΣΤΑ

ΠΑΠΠΑ Α. ΕΥΔΟΚΙΑ
ΑΡΧ. ΤΟΠΟΓΡΑΦΟΥ ΜΗΧΑΝΙΚΟΣ Ε.Μ.Π.
ΜΕΛΟΣ Τ.Ε.Ε. Δ.Μ. 106713
Β. ΠΑΛΙΟΥ 2, ΑΓ. ΑΝΔΡΕΑΣ - ΚΗ. 646789797
ΑΦΜ: 115478880 / ΔΟΥ: ΑΓ. ΑΝΔΡΕΑΣ