

ΑΠΟΣΠΑΣΜΑ ΔΟΥΡΥΦΟΡΙΚΗΣ ΕΙΚΟΝΑΣ ΠΕΡΙΟΧΗΣ

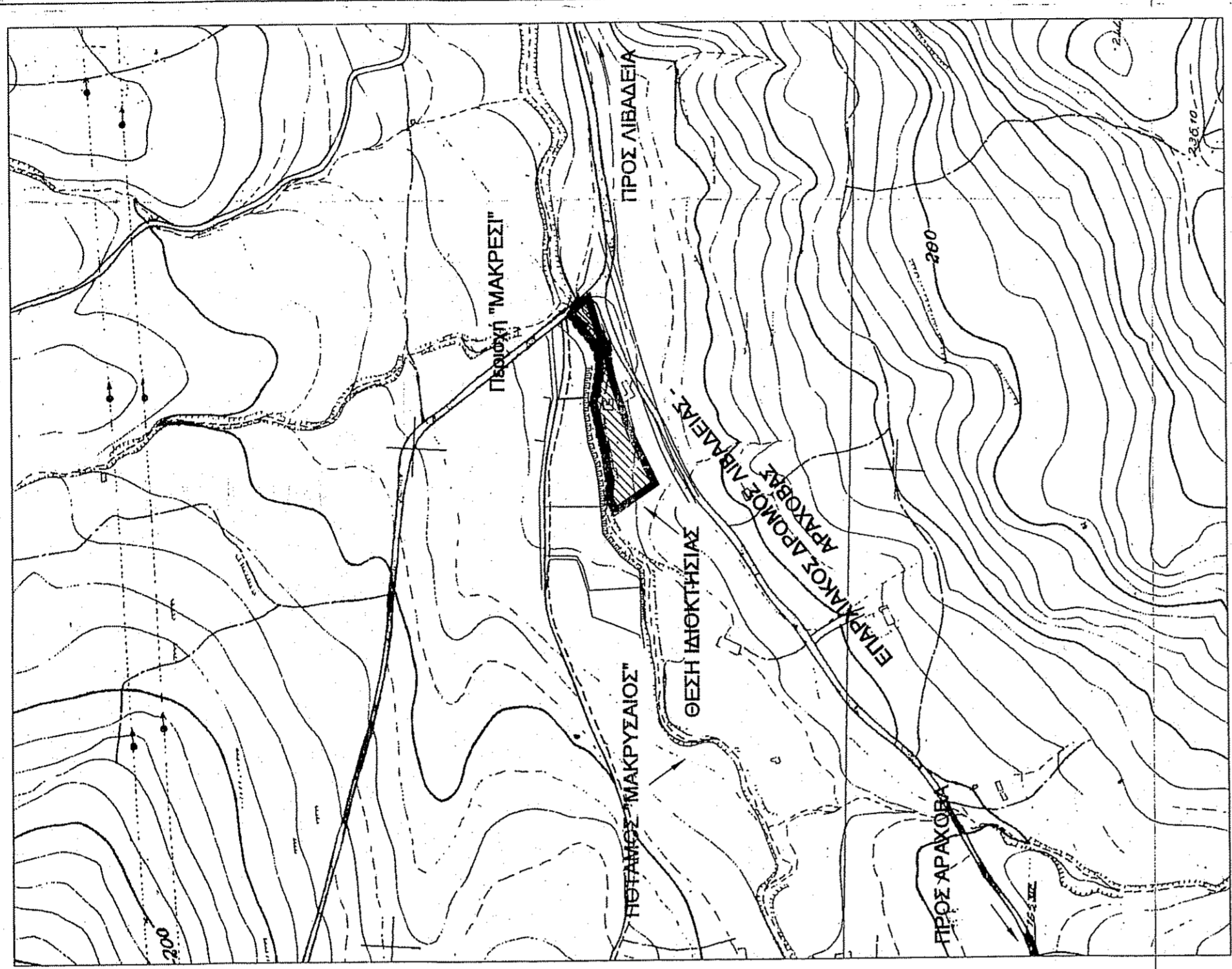

ΑΠΟΣΠΑΣΜΑ ΧΑΡΤΗ ΓΥ.Σ. 6908_5
Κλίμακας 1:5.000

ΠΑΤΣΑΛΙΑ ΒΙΟΛΕΤΑ

ΤΟΠΟΓΡΑΦΙΚΗ ΑΠΟΤΥΠΩΣΗ
ΙΔΙΟΚΤΗΣΙΑΣ ΣΕ Ε.Γ.Σ.Α. '87

Θέση: Δήμος Λεβαδέων - Περιοχή "Μακρеси" - Εκτός Σχεδίου πόλεως Δ. Λεβαδέων

Μελέτη: ΤΟΠΟΓΡΑΦΙΚΗ

Θέμα σχεδίου: 7.1

ΤΟΠΟΓΡΑΦΙΚΟ ΔΙΑΓΡΑΜΜΑ

Μηνολογία: ΜΑΪΟΣ 2012

Κλίμακα: 1:500

Μελετητής: ΕΥΘΥΜΙΑ Π. ΡΟΖΑΝΑ

Διπλωματούχος Αγρονόμος & Τοπογράφος Μηχανικός Ε.Μ.Π.

Παραπομπές - Εγγραφές:

ΕΥΘΥΜΙΑ Π. ΡΟΖΑΝΑ
ΤΟΠΟΓΡΑΦΙΚΟΣ ΑΓΡΟΝΟΜΟΣ
ΜΕΛΟΣ ΤΗΣ ΕΤΕΑΜΕ (ΑΡΧ. ΠΡΩΤ. 1221)
ΤΗΛ: 22310 24834 - ΚΩΝ. 6976 12893
Α.Φ.Μ. 079498660 Δ. Ο. Υ. ΛΙΒΑΔΕΙΑΣ

ΕΓΓΡΑΦΗ ΥΠΟΓΡΑΦΗΣ

399750 4255400

399700 4255350

399650 4255300

399600 4255250

399550 4255200

399500 4255150

399450 4255100

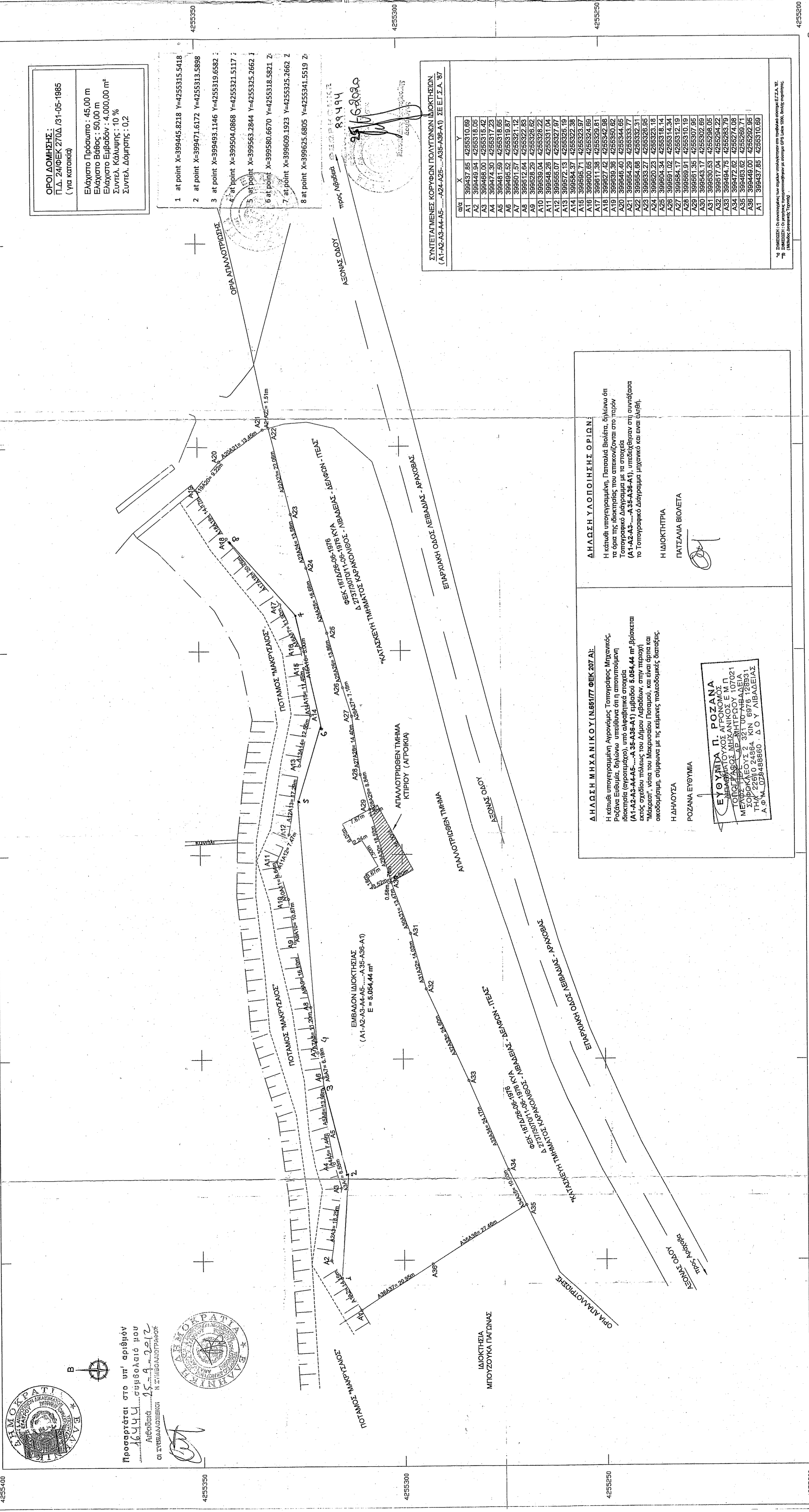

ΟΡΟΙ ΔΟΜΗΣΗΣ:
(για κατοική)

Π.Δ. 24/ΘΕΚ 27/04 831-05-1985
Ελάχιστο Πρόσκαλο: 45,00 m
Ελάχιστο Βάθος: 50,00 m
Ελάχιστο Εμβαδόν: 4.000,00 m ²
Συντελ. Κλίσης: 10 %
Συντελ. Δομής: 0,2

- at point X=399445,8218 Y=4255315,5418
- at point X=399471,6172 Y=4255313,5898
- at point X=399493,1146 Y=4255319,6582
- at point X=399504,0868 Y=4255321,5117
- at point X=399563,2844 Y=4255325,8622
- at point X=399580,6670 Y=4255318,5821
- at point X=399609,1923 Y=4255325,2662
- at point X=399625,6805 Y=4255341,5519

ΣΥΝΤΕΛΕΣΤΕΣ ΚΟΡΥΦΩΝ ΠΟΛΥΓΩΝΟΥ ΙΔΙΟΚΤΗΣΙΑΣ
(Α1-Α2-Α3-Α4-Α5-Α6-Α7-Α8-Α9-Α10-Α11-Α12-Α13-Α14-Α15-Α16-Α17-Α18-Α19-Α20-Α21-Α22-Α23-Α24-Α25-Α26-Α27-Α28-Α29-Α30-Α31-Α32-Α33-Α34-Α35-Α36-Α37-Α38-Α39-Α40-Α41-Α42-Α43-Α44-Α45-Α46-Α47-Α48-Α49-Α50)

Α/Α	X	Y
A1	399437,85	4255310,89
A2	399445,94	4255316,05
A3	399450,30	4255317,72
A4	399481,59	4255318,85
A5	399495,52	4255318,87
A6	399501,57	4255321,12
A7	399512,04	4255322,83
A8	399525,19	4255325,19
A9	399533,04	4255328,22
A10	399542,28	4255331,04
A11	399556,07	4255327,97
A12	399572,13	4255325,19
A13	399585,71	4255324,89
A14	399595,65	4255324,89
A15	399600,65	4255324,89
A16	399611,39	4255329,81
A17	399627,49	4255329,38
A18	399630,30	4255329,38
A19	399640,40	4255333,77
A20	399654,29	4255333,77
A21	399654,29	4255333,77
A22	399654,29	4255332,31
A23	399655,27	4255328,35
A24	399655,27	4255328,35
A25	399655,27	4255328,35
A26	399655,27	4255328,35
A27	399655,27	4255328,35
A28	399655,27	4255328,35
A29	399655,27	4255328,35
A30	399655,27	4255328,35
A31	399655,27	4255328,35
A32	399655,27	4255328,35
A33	399655,27	4255328,35
A34	399655,27	4255328,35
A35	399655,27	4255328,35
A36	399655,27	4255328,35
A37	399655,27	4255328,35
A38	399655,27	4255328,35
A39	399655,27	4255328,35
A40	399655,27	4255328,35
A41	399655,27	4255328,35
A42	399655,27	4255328,35
A43	399655,27	4255328,35
A44	399655,27	4255328,35
A45	399655,27	4255328,35
A46	399655,27	4255328,35
A47	399655,27	4255328,35
A48	399655,27	4255328,35
A49	399655,27	4255328,35
A50	399655,27	4255328,35

ΔΗΛΩΣΗ ΥΠΟΠΟΙΗΣΗΣ ΟΡΙΩΝ:
Η κάτω υπογραφή, Πατσαλία Βιολέτα, δηλώνει ότι τα όρια της ιδιοκτησίας που απεικονίζονται στο παρόν Διαγράμμα (αποτελούν) είναι αληθινά και σύμφωνα με το Τοπογραφικό Διαγράμμα μηχανικού και είναι ύψιστο.

ΔΗΛΩΣΗ ΜΗ ΧΑΝΙΚΟΤΥ (ΠΕΡΙΣΤΡ. ΘΕΚ 207/Α):
Η κάτω υπογραφή Αγρονόμος Τοπογράφος Μηχανικός, Ροζάνα Ευθυμία, δηλώνει υπεύθυνα ότι η απεικονισμένη ιδιοκτησία (αποτελούν) είναι αληθινή και σύμφωνα με το Διαγράμμα μηχανικού του Δήμου Λεβαδέων, στην περιοχή "Μακρеси", νότια του Μακρесиού Ποταμού, και είναι όρια και οικοδομήσιμα, σύμφωνα με τις κείμενες πολεοδομικές διατάξεις.

Η ΔΗΛΩΣΟΥΣΑ
ΡΟΖΑΝΑ ΕΥΘΥΜΙΑ

Η ΔΗΛΩΣΟΥΣΑ
ΠΑΤΣΑΛΙΑ ΒΙΟΛΕΤΑ

ΕΥΘΥΜΙΑ Π. ΡΟΖΑΝΑ
ΜΕΛΟΣ ΤΗΣ ΕΤΕΑΜΕ (ΑΡΧ. ΠΡΩΤ. 1221)
ΤΟΠΟΓΡΑΦΙΚΟΣ ΑΓΡΟΝΟΜΟΣ Ε.Μ.Π. 21
ΜΕΛΟΣ ΤΗΣ ΕΤΕΑΜΕ (ΑΡΧ. ΠΡΩΤ. 1221)
ΤΟΠΟΓΡΑΦΙΚΟΣ ΑΓΡΟΝΟΜΟΣ Ε.Μ.Π. 21
ΣΥΝΤΕΛΕΣΤΗΣ ΤΗΣ ΕΤΕΑΜΕ (ΑΡΧ. ΠΡΩΤ. 1221)
ΤΗΛ: 22310 24834 - ΚΩΝ. 6976 12893
Α.Φ.Μ. 079498660 Δ. Ο. Υ. ΛΙΒΑΔΕΙΑΣ

Προσφέρεται στο υπ' αριθμόν 16444... συλλογείο μου

ΑΓΡΟΝΟΜΟΣ Ε.Μ.Π. 21
ΤΟΠΟΓΡΑΦΙΚΟΣ ΑΓΡΟΝΟΜΟΣ Ε.Μ.Π. 21
ΟΙ ΣΥΝΤΕΛΕΣΤΕΣ ΤΗΣ ΕΤΕΑΜΕ (ΑΡΧ. ΠΡΩΤ. 1221) Ν. ΣΥΝΤΕΛΕΣΤΕΣ ΤΗΣ ΕΤΕΑΜΕ (ΑΡΧ. ΠΡΩΤ. 1221)

Ο ΥΠΟΛΟΓΙΣΜΟΣ ΤΟΥ ΕΜΒΛΙΟΥ ΕΓΙΝΕ ΜΕ ΤΗΝ ΜΕΘΟΔΟ ΤΩΝ ΟΡΟΦΩΝΩΝ ΣΥΝΤΕΤΡΑΜΕΝΩΝ ΜΕ ΜΟΝΗ ΤΩΝ ΤΥΠΩΝ Ε=1/2*Β*Υ ΣΤ. Γ. 1, 2, 3, 4