

Ν.Υ.	Χ	Υ	ΑΠΟΣΤΑΣΗ ΠΡΟΦΙΛ
Α	406864.35	42581.35	44
Β	406864.35	42581.35	53.80
Γ	406864.35	42581.35	47
Δ	406864.35	42581.35	59.20
Ε	406864.35	42581.35	151.70
Ζ	406864.35	42581.35	55
Α	406864.35	42581.35	194.00

ΕΜΒΛΟΝ ΤΕΜΑΧΙΟΥ = 20097 Μ2

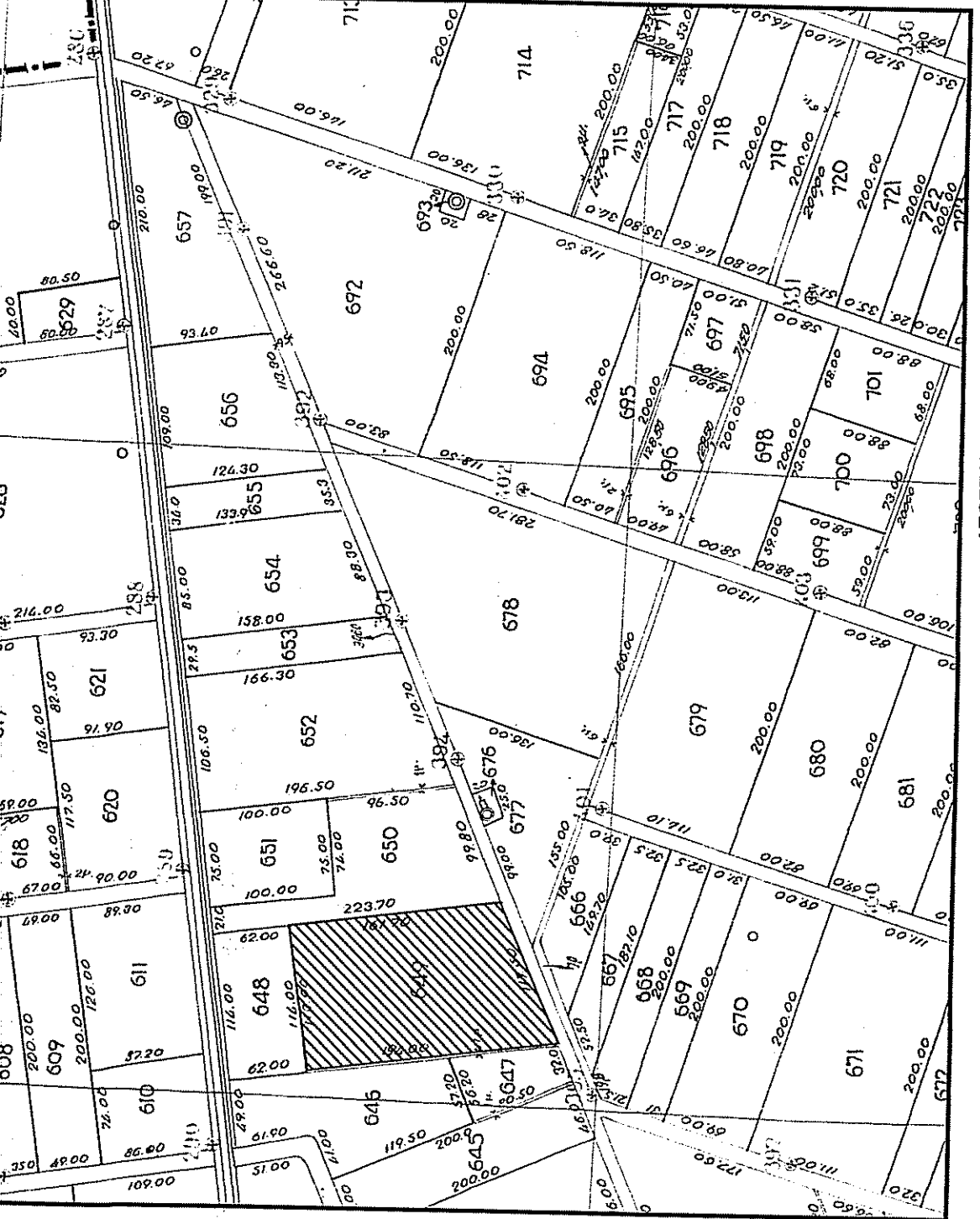

ΑΠΟΣΤΑΣΙΑ ΑΝΑΔΕΙΧΟΥ ΛΙΒΑΔΕΑΣ - ΚΥΜΑΚΑ 1:5000

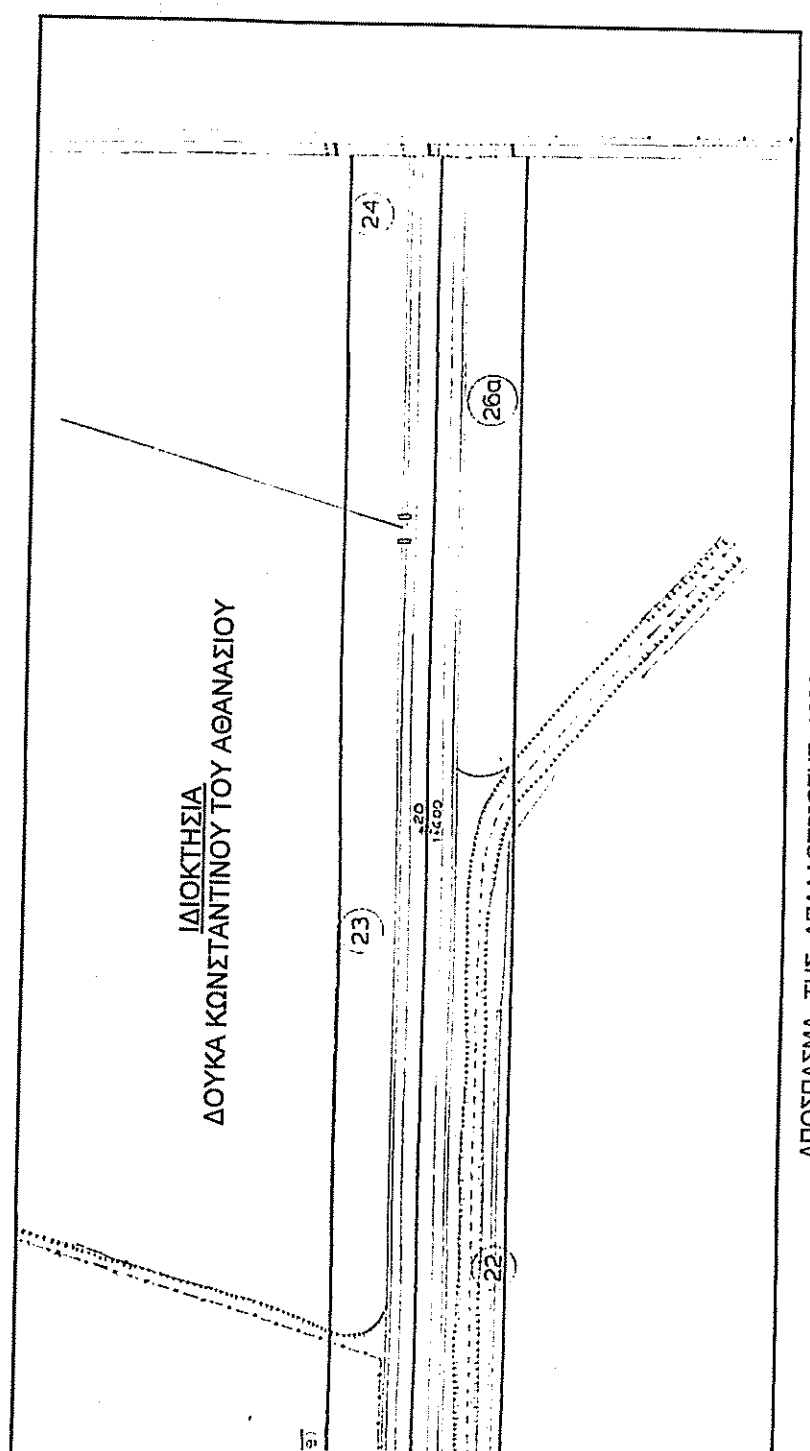

ΑΠΟΣΤΑΣΙΑ ΤΗΣ ΑΓΙΑΝΟΤΡΙΧΗΣ 1028947/2282/001/17-4-92 (ΦΕΚ 461Α/92) - ΚΥΜΑΚΑ 1:1000

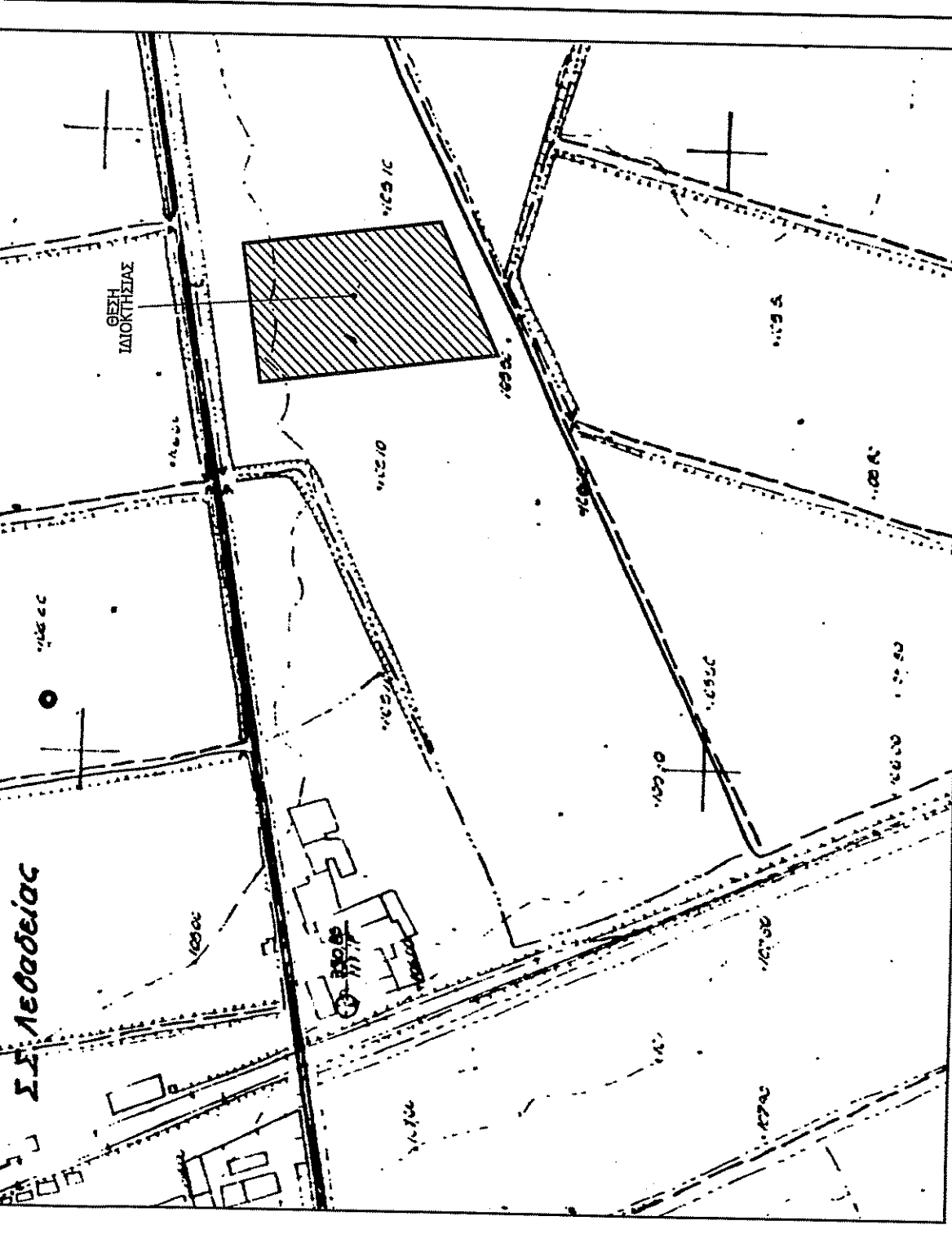

ΑΠΟΣΤΑΣΙΑ ΧΑΡΤΗ Γ.Υ.Σ. - ΑΡ. ΧΑΡΤΗ 6507.3 - ΚΥΜΑΚΑ 1:5000

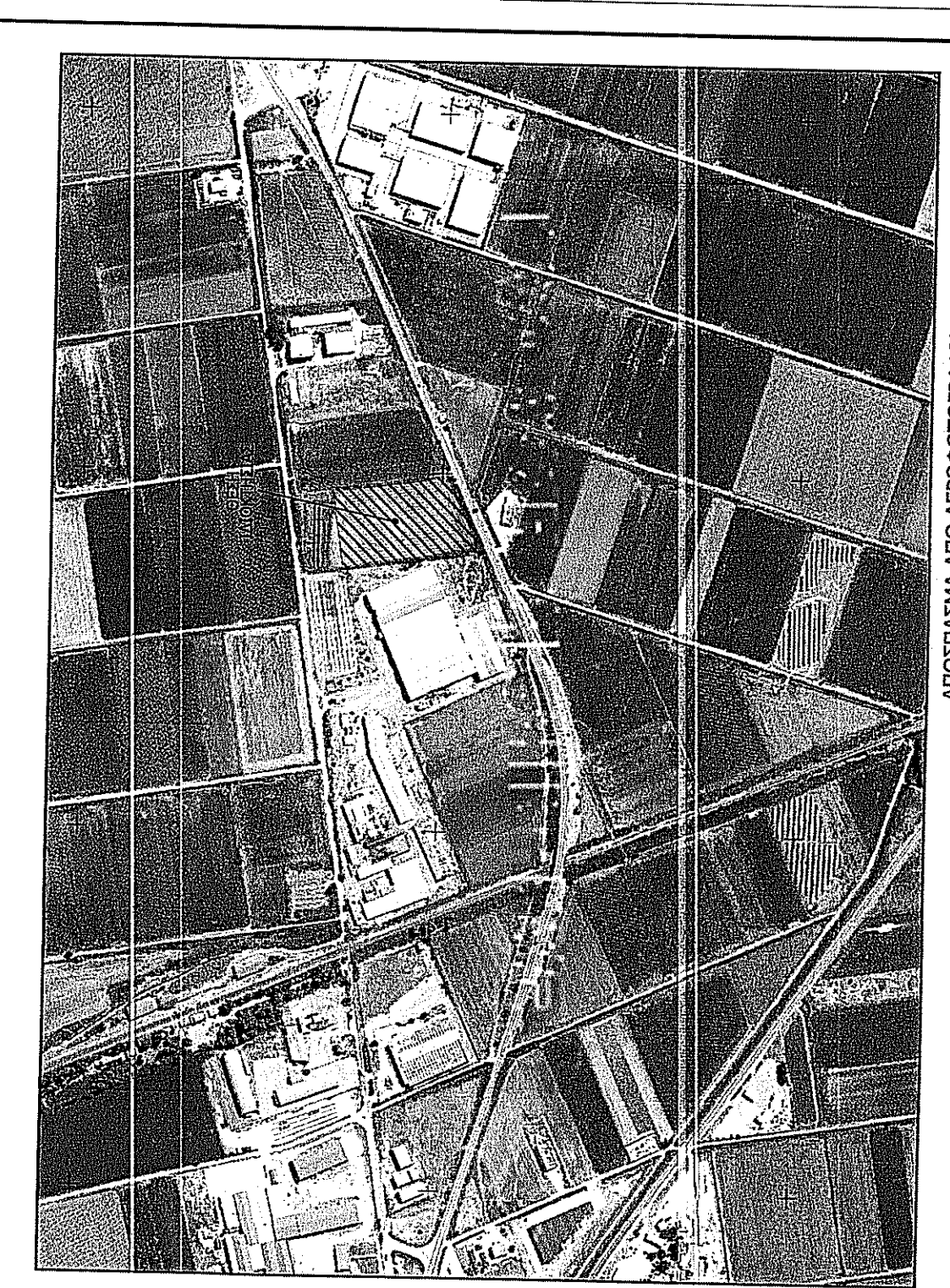

ΑΠΟΣΤΑΣΙΑ ΑΕΡΟΦΩΤΟΓΡΑΦΙΑ ΤΗΣ ΚΤΗΜΑΤΟΛΟΓΙΟ Α.Ε.

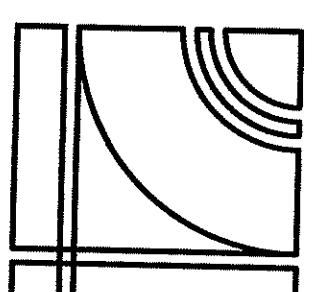

**ΤΕΧΝΙΚΟ ΓΡΑΦΕΙΟ**

**ΚΟΒΑΝΗΣ ΒΑΣΙΛΕΙΟΣ** ΑΡΧΙΤΕΚΤΟΝΟΣ ΜΗΧΑΝΙΚΟΣ

ΛΟΥΚΑ ΝΙΚΑΛΙΝΑ 32Α ΤΗΛ: 22610-81009 / 6937205487

ΛΙΒΑΔΕΙΑ ΦΑΞ: 22610-81009

**ΕΡΓΟΔΟΤΗΣ:** ΔΟΥΚΑΣ ΚΩΝΣΤΑΝΤΙΝΟΣ ΤΟΥ ΑΝΑΣΤΑΣΙΟΥ

**ΕΡΓΟ:** ΟΡΙΖΟΝΤΙΟΓΡΑΦΙΚΗ ΑΠΟΤΥΠΩΣΗ ΙΔΙΟΚΤΗΣΙΑΣ

**ΘΕΣΗ:** "ΑΝΑΔΑΣΜΟΣ ΛΙΒΑΔΕΙΑΣ" - ΤΕΜ.649 - ΕΚΤΟΣ ΣΧΕΔΙΟΥ - Τ.Κ. ΛΕΒΑΔΕΩΝ Δ.Ε. ΛΕΒΑΔΕΩΝ - ΚΑΝΛΙΚΡΑΤΙΚΟΣ ΔΗΜΟΣ ΛΕΒΑΔΕΩΝ

**ΜΕΛΕΤΗΤΗΣ:** ΚΟΒΑΝΗΣ ΒΑΣΙΛΕΙΟΣ ΠΟΛ. ΜΗΧΑΝΙΚΟΣ

**ΜΕΛΕΤΗ:** ΤΟΠΟΓΡΑΦΙΚΗ

**ΘΕΜΑ ΣΧΕΔΙΟΥ:** ΤΟΠΟΓΡΑΦΙΚΟ ΔΙΑΓΡΑΜΜΑ

**ΑΡΙΘΜΟΣ ΣΧΕΔΙΟΥ:** Τ-1

**ΕΓΚΡΙΣΗ ΥΠΗΡΕΣΙΑΣ:**

ΥΠΟΓΡΑΦΗ - ΣΦΡΑΓΙΣΤΑ

ΚΥΜΑΚΑ 1:500

ΧΡΟΝΟΣ ΜΕΛΕΤΗΣ ΣΕΠΤΕΜΒΡΙΟΣ 2019

ΕΠΙΣΤΑΣΙΑΣ ΔΙΑΔΑΧΤΕΡΟΝ ΕΠΙΣΤΑΣΙΑΣ ΔΙΑΔΑΧΤΕΡΟΝ ΕΠΙΣΤΑΣΙΑΣ ΔΙΑΔΑΧΤΕΡΟΝ

**ΔΗΛΩΣΗ ΜΗΧΑΝΙΚΟΥ (Ν. 651 / 77)**

Δηλώνω σύμφωνα με το νόμο για το γενεαγόμο με στοιχεία "Α-Β-Γ-Δ-Ε-Ζ-Α" και εμβόλων 20.097 τμ που βρίσκεται στη θέση "Αναδάσμος Λιβαδειάς" της Δ.Κ. Λιβαδειών της Δημοτικής Ενότητας Λιβαδειών του Δήμου Λιβαδειών της Π.Ε. Βοιωτίας ότι ο παρακάτω είναι όγκο και οικοδόμημα κατά κανόνα ως προς το εμβαδόν και τις διαστάσεις σύμφωνα με τις παραδοσιακές διατάξεις και ειδικά:

- β) βρίσκεται εκτός οφθαλμού και εκτός ΣΟΦ
- γ) δεν εμπίπτει στις διατάξεις του νόμου 1337/83 περί εσφορών σε γη και κτήμα
- δ) σε απόσταση μικρότερη των 20 μ δεν διέρχονται ενδιάμεσες γραμμές μεταφοράς ηλεκτρικής ενέργειας της ΔΕΗ,
- ε) εκτός αυτού και κατά μήκος του προσόμου του εν λόγω γενεαγομένου δεν υπάρχουν δρόμοι, και
- ζ) σε απόσταση μικρότερη των 20μ από αυτό δεν διέρχεται ρέμα.

Ο ΜΗΧΑΝΙΚΟΣ  
ΚΟΒΑΝΗΣ ΒΑΣΙΛΕΙΟΣ  
ΑΡΧΙΤΕΚΤΟΝΟΣ ΜΗΧΑΝΙΚΟΣ  
ΕΠΙΣΤΑΣΙΑΣ ΔΙΑΔΑΧΤΕΡΟΝ ΕΠΙΣΤΑΣΙΑΣ ΔΙΑΔΑΧΤΕΡΟΝ ΕΠΙΣΤΑΣΙΑΣ ΔΙΑΔΑΧΤΕΡΟΝ

**ΔΗΛΩΣΗ ΙΔΙΟΚΤΗΤΗ**  
Ο υπογράφων ιδιοκτήτης του αναιρεγομένου με στοιχεία (Α-Β-Γ-Δ-Ε-Ζ-Α) δηλώνω ότι τα όρια Ημερομηνία

**ΕΜΒΛΟΝ ΓΕΩΤΕΜΑΧΙΟΥ:** Ε-Β-Γ-Δ-Ε-Ζ-Α = 20.097 Τμ  
**ΔΙΚΑΙΩΜΑ ΧΡΗΣΗΣ Ι:** Ε-Β-Γ-Δ-Ε-Ζ-Α = 10.048,50 Τμ  
**ΔΙΚΑΙΩΜΑ ΧΡΗΣΗΣ ΙΙ:** Ε-Β-Γ-Δ-Ε-Ζ-Α = 10.048,50 Τμ  
**ΠΡΑΓΜΑΤΗΡΗΣΕΙΣ:**  
1. Το διάγραμμα είναι ενοποιημένο στο κρατικό σύστημα συντεταγμένων ΕΓΣΑ '87  
2. Οι διαστάσεις και τα εμβαδά υπολογίσθηκαν αναλυτικά από τις συν/κές των κορυφών  
3. Η εμβόλιση από το ΕΓΣΑ '87 πραγματοποιήθηκε με σύστημα GPS και κόντακς γρήθη του Τριγωνομετρικού Σημείου της Γ.Υ.Σ. ΜΕΡΗΜΕΤΟΥΣΑ (188103) με συντεταγμένες ( Χ,Υ) = (406384,865, 4258014,8610, 201,27)

**ΟΡΟΙ ΔΟΜΗΣΗΣ**

ΕΚΤΟΣ ΟΡΘΟΥ ΟΙΚΟΣΜΟΥ (Π.Δ. 24.05.1995 - ΦΕΚ 270Α / 31.05.1995 & Ν. 3212 - ΦΕΚ 308Α / 31.12.2003)  
Αρμόδια κατά κανόνα: (για πρόταση σε κανονόμοιο όφρμα)  
Εμβόλων = 4000τμ - Πρόταση = 25.00μ  
(για πρόταση σε Διεθνούς, Εθνικής, Επαγγελματικής, Δημοτικής και Κοινοτικής οδοί ως και σε εγκαταλεημένα τμήματα τους και σε αειθαλασσινούς, γραμμικό)  
Εμβόλων = 4000τμ - Πρόταση = 45.00μ - Βάθος = 50.00μ  
Αρμόδια κατά παράκληση: (ως προς πρόταση σε όφρμα)  
Εμβόλων = 4000τμ (για πρόταση σε Διεθνούς, Εθνικής, Επαγγελματικής, Δημοτικής και Κοινοτικής οδοί ως και σε εγκαταλεημένα τμήματα τους και σε αειθαλασσινούς, γραμμικό)  
Εμβόλων = 2000τμ - Πρόταση = 25.00μ - Βάθος = 40.00μ (για 17.10.1978)  
Εμβόλων = 1200τμ - Πρόταση = 20.00μ - Βάθος = 35.00μ (για 12.09.1964)  
Εμβόλων = 750τμ - Πρόταση = 10.00μ - Βάθος = 15.00μ (για 12.11.1962)  
(εφόσον της δόσης πρόταση και ανεκτός & από 24.04.1977)  
Εμβόλων = 300τμ