

ΑΠΟΣΠΑΣΜΑ ΕΥΡΥΤΕΡΗΣ ΠΕΡΙΟΧΗΣ - ΘΕΣΗ ΑΓΡΟΤΕΜΑΧΙΟΥ - ΒΑΣΕΙ ΑΠΟΣΠΑΣΜΑΤΟΣ
Φ.Χ. Γ.Υ.Σ. 36.42.3 - ΚΛΙΜΑΚΑ 1/5000

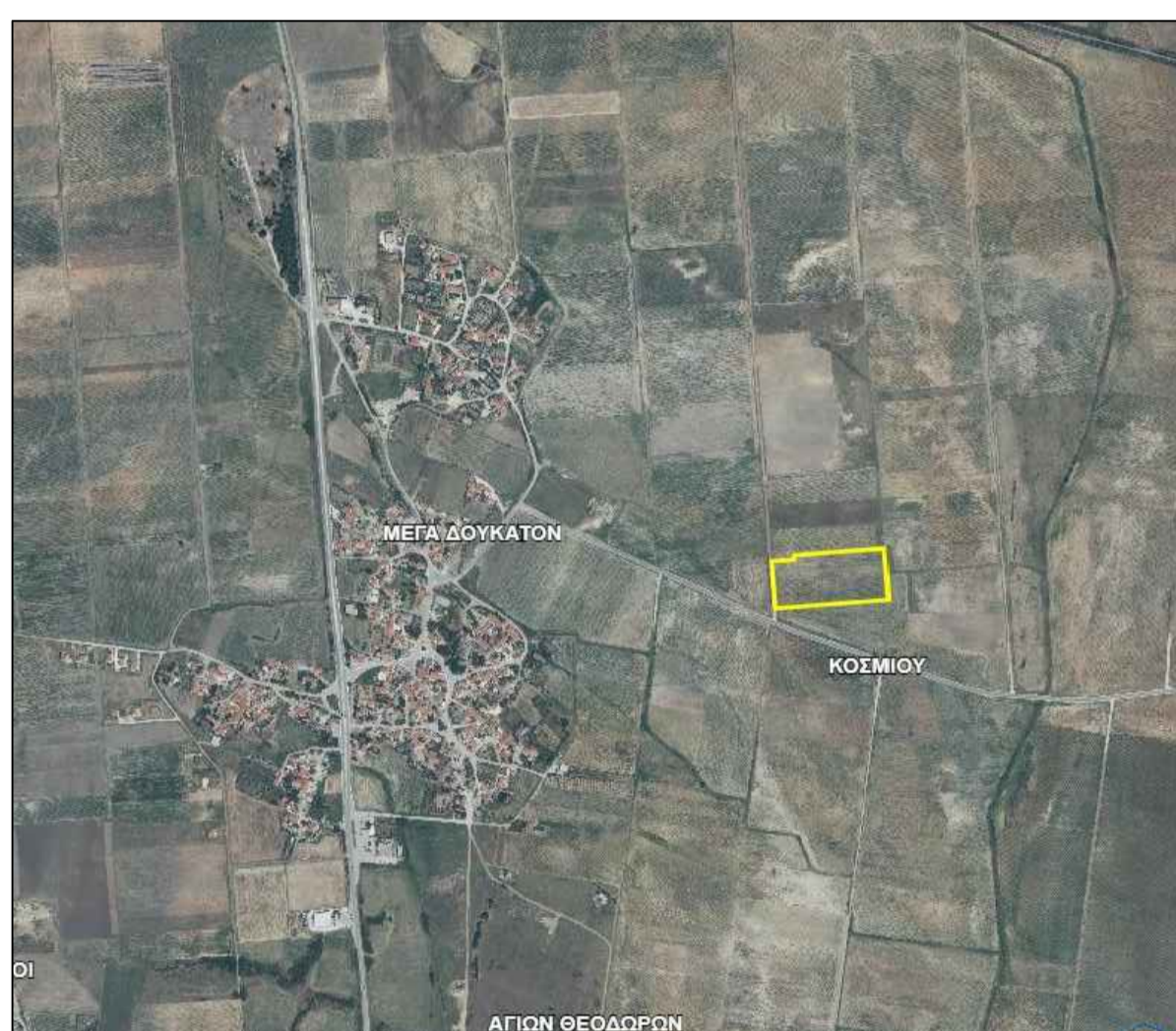

ΑΠΟΣΠΑΣΜΑ ΕΥΡΥΤΕΡΗΣ ΠΕΡΙΟΧΗΣ - ΘΕΣΗ ΑΓΡΟΤΕΜΑΧΙΟΥ
(την ημ. εκδόσης : <http://gis.klimanet.gr/wms/kitbasemap/default.aspx>)

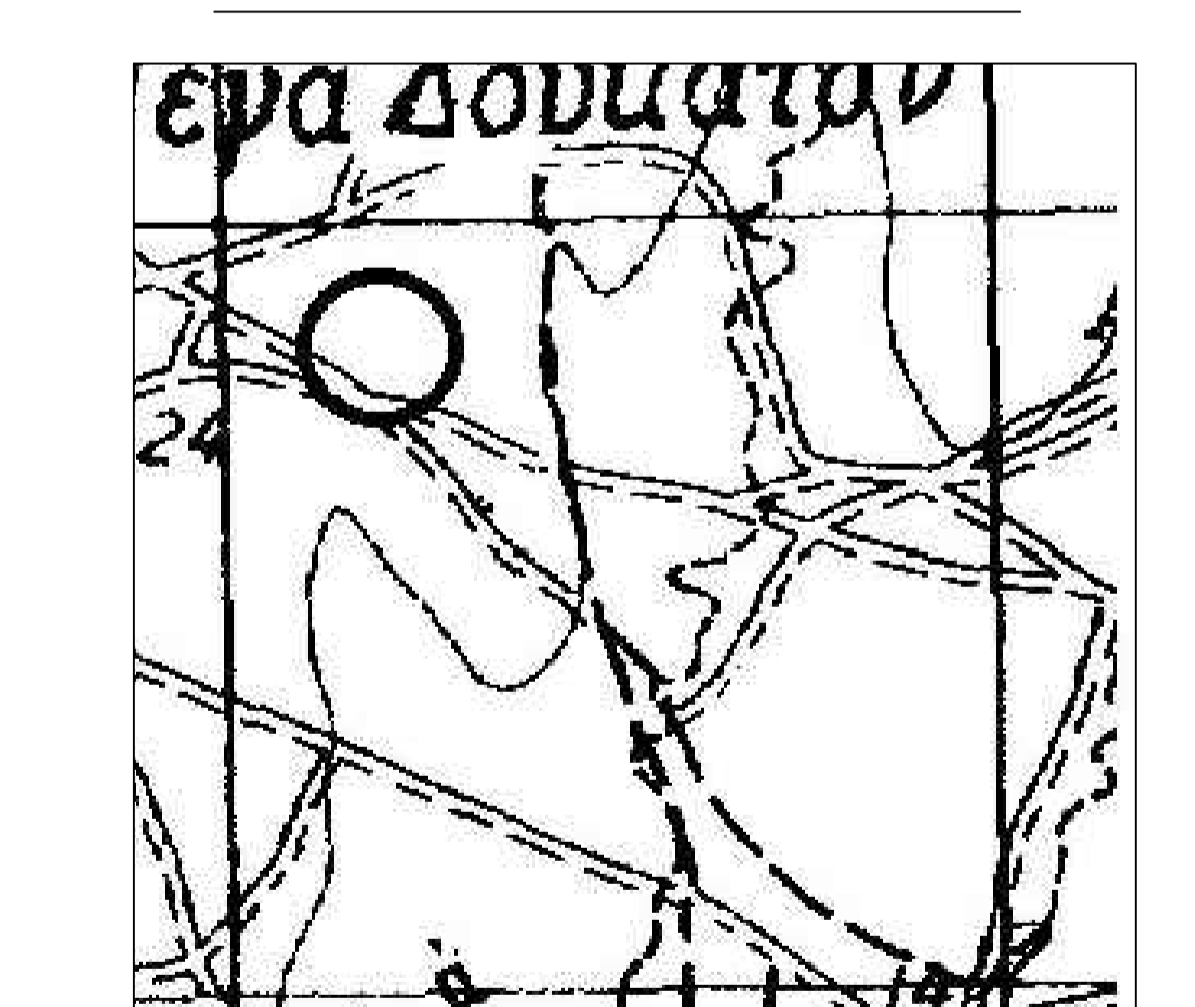

ΑΠΟΣΠΑΣΜΑ ΕΥΡΥΤΕΡΗΣ ΠΕΡΙΟΧΗΣ - ΘΕΣΗ ΑΓΡΟΤΕΜΑΧΙΟΥ - ΒΑΣΕΙ ΑΠΟΣΠΑΣΜΑΤΟΣ
Φ.Χ. Γ.Υ.Σ. 36.42 - ΚΛΙΜΑΚΑ 1/5000



ΤΟΠΟΓΡΑΦΙΚΟ ΔΙΑΓΡΑΜΜΑ
ΥΠ. ΑΡΙΘΜ. 1226 & 1227 ΑΓΡΟΤΕΜΑΧΙΩΝ ΕΝΤΟΣ ΚΤΗΜ ΠΕΡ. ΑΓΙΩΝ ΘΕΟΔΩΡΩΝ Δ. ΚΟΜΟΤΗΝΗΣ / Ν.ΡΟΔΟΠΗΣ.

ΟΡΟΙ ΔΟΜΗΣΗΣ (ΚΑΝΟΝΑΣ) :
ΦΕΚ 270Δ / Π.Δ. 31 - 05 - 1985 / ΤΡΟΠΟΠΟΙΗΣΗ ΤΩΝ ΟΡΩΝ ΚΑΙ ΤΩΝ ΠΕΡΙΟΡΙΣΜΩΝ ΔΟΜΗΣΗΣ ΓΗΠΕΔΩΝ ΕΚΤΟΣ ΕΚΤΟΣ ΡΥΜΟΤΟΜΙΚΩΝ ΣΧΕΔΙΩΝ.
ΦΕΚ 308Α / 31 - 12 - 2003 / ΝΟΜΟΣ ΥΠ. ΑΡΙΘΜ. 3212
ΓΗΠΕΔΑ ΕΚΤΟΣ ΣΧΕΔΙΟΥ ΚΑΝΟΝΑΣ / ΓΕΝΙΚΟΙ ΟΡΟΙ ΚΑΙ ΠΕΡΙΟΡΙΣΜΟΙ ΔΟΜΗΣΗΣ :
ΕΛΑΧΙΣΤΟ ΕΜΒΑΔΟΝ ΓΗΠΕΔΟΥ : 4000,00 τ.μ.
ΕΛΑΧΙΣΤΟ ΠΡΟΣΩΠΟ ΣΕ ΔΙΕΘΝΕΙΣ, ΕΘΝΙΚΕΣ, ΕΠΑΡΧΙΑΚΕΣ, ΔΗΜΟΤΙΚΕΣ ΚΑΙ ΚΟΙΝΟΤΙΚΕΣ ΟΔΟΥΣ : 45,00μ
ΜΕΓΙΣΤΟΣ Σ.Δ. : 0,2
ΜΕΓΙΣΤΟ ΠΟΣΟΣΤΟ ΚΑΛΥΨΗΣ : 10%
ΑΡΘΡΟ 4 - Π.Δ. 24 / 31-5-1985 ΒΙΟΜΗΧΑΝΙΚΕΣ ΕΓΚΑΤΑΣΤΑΣΕΙΣ

ΟΡΟΙ ΔΟΜΗΣΗΣ (ΚΑΤΑ ΠΑΡΕΚΚΛΙΣΗ) :
ΓΗΠΕΔΑ ΚΑΤΑ ΤΗΝ 31-5-85 ΜΕ ΠΡΟΣΩΠΟ ΣΕ ΔΙΕΘΝΕΙΣ, ΕΘΝΙΚΕΣ, ΕΠΑΡΧΙΑΚΕΣ, ΔΗΜΟΤΙΚΕΣ & ΚΟΙΝΟΤΙΚΕΣ ΟΔΟΥΣ ΕΦΟΣΟΝ:
*) ΕΧΟΥΝ ΕΛΑΧΙΣΤΟ ΕΜΒΑΔΟΝ 2000,00 τ.μ. ΚΑΙ ΕΛΑΧΙΣΤΟ ΠΡΟΣΩΠΟ 25,00 μ (ΤΑ ΓΗΠΕΔΑ ΠΟΥ ΥΦΙΣΤΑΝΤΑΙ ΚΑΤΑ ΤΗΝ 17η-10-1978/Π.Δ. 6-10-78/ΦΕΚ 538Δ)
*) ΕΧΟΥΝ ΕΛΑΧΙΣΤΟ ΕΜΒΑΔΟΝ 1200,00 τ.μ. ΚΑΙ ΕΛΑΧΙΣΤΟ ΠΡΟΣΩΠΟ 20,00 μ (ΤΑ ΓΗΠΕΔΑ ΠΟΥ ΥΦΙΣΤΑΝΤΑΙ ΚΑΤΑ ΤΗΝ 12η-9-1964/Β.Δ. 21-7-64/ΦΕΚ 141Δ)
*) ΕΧΟΥΝ ΕΛΑΧΙΣΤΟ ΕΜΒΑΔΟΝ 750,00 τ.μ. ΚΑΙ ΕΛΑΧΙΣΤΟ ΠΡΟΣΩΠΟ 10,00 μ (ΤΑ ΓΗΠΕΔΑ ΠΟΥ ΥΦΙΣΤΑΝΤΑΙ ΚΑΤΑ ΤΗΝ 12η-11-1962/Β.Δ. 24-10-62/ΦΕΚ 142Δ)

ΟΡΟΙ ΔΟΜΗΣΗΣ ΓΙΑ ΕΓΚΑΤΑΣΤΑΣΗ ΦΩΤΟΒΟΛΤΑΪΚΩΝ ΣΥΣΤΗΜΑΤΩΝ
ΑΡΘΡΟ 1 - Αρ. Φύλλου 40158 - Όροι Εγκατάστασης ΦΕΚ 1556 / 22-9-2010
ΦΕΚ 583 / 14-4-2011 ΑΡΘΡΟ 1 Παρ. 4
ΔΕΝ ΑΠΑΙΤΕΙΤΑΙ ΤΑ ΓΗΠΕΔΑ ΝΑ ΕΙΝΑΙ ΑΡΤΙΑ ΚΑΙ ΟΙΚΟΔΟΜΗΣΙΜΑ , ΕΚΤΟΣ ΚΑΙ ΕΑΝ ΖΗΤΟΥΝΤΑΙ ΔΟΜΙΚΕΣ ΚΑΤΑΣΚΕΥΕΣ ΠΕΡΑΝ ΤΩΝ ΑΠΟΛΥΤΩΣ ΑΝΑΓΚΙΩΝ ΓΙΑ ΤΗΝ ΕΓΚΑΤΑΣΤΑΣΗ ΑΥΤΗ.
Η ΕΓΚΑΤΑΣΤΑΣΗ ΦΩΤΟΒΟΛΤΑΪΚΩΝ ΣΥΣΤΗΜΑΤΩΝ ΚΑΙ ΤΥΧΟΝ ΟΙΚΙΣΚΟΣ ΠΟΥ ΧΡΗΣΙΜΟΠΟΙΕΙΤΑΙ, ΓΙΑ ΤΗ ΣΤΕΓΑΣΗ ΤΟΥ ΗΛΕΚΤΡΟΝΙΚΟΥ ΕΞΟΠΛΙΣΜΟΥ ΤΩΝ ΣΥΣΤΗΜΑΤΩΝ ΑΥΤΩΝ, ΠΡΕΠΕΙ ΝΑ ΑΠΕΧΕΙ ΑΠΟ ΤΑ ΟΡΙΑ ΤΩΝ ΓΗΠΕΔΩΝ :
α) ΑΠΟΣΤΑΣΗ ΙΣΗ ΜΕ 2,5μ ΟΤΑΝ ΤΟ ΜΕΓΙΣΤΟΣ ΥΨΟΣ ΤΟΥ ΕΞΟΠΛΙΣΜΟΥ ΑΠΟ ΤΗ ΣΤΑΘΜΗ ΤΟΥ, ΦΥΣΙΚΟΥ Η΄ ΤΕΧΝΙΚΑ ΔΙΑΜΟΡΦΩΜΕΝΟΥ ΕΔΑΦΟΥΣ ΤΩΝ ΓΗΠΕΔΩΝ ΕΙΝΑΙ ΜΕΧΡΙ ΚΑΙ 2,5 μ.
β) ΑΠΟΣΤΑΣΗ ΙΣΗ ΜΕ 5,0μ ΟΤΑΝ ΤΟ ΜΕΓΙΣΤΟΣ ΥΨΟΣ ΤΟΥ ΕΞΟΠΛΙΣΜΟΥ ΥΠΕΡΒΑΙΝΕΙ ΤΑ 2,5μ.
ΓΙΑ ΕΓΚΑΤΑΣΤΑΣΗ ΦΩΤΟΒΟΛΤΑΪΚΩΝ ΣΥΣΤΗΜΑΤΩΝ Η ΜΕΓΙΣΤΗ ΕΠΙΤΡΕΠΟΜΕΝΗ ΚΑΛΥΨΗ ΕΙΝΑΙ 60%.

ΣΤΟΙΧΕΙΑ ΑΓΡΟΤΕΜΑΧΙΩΝ :
ΦΕΡΟΜΕΝΟΣ ΙΔΙΟΚΤΗΤΗΣ : ΤΣΑΝΤΙΡΜΑ ΧΟΥΣΕΪΝ ΜΠΟΥΡΧΑΝ του ΑΜΕΤ
ΕΜΒΑΔΟΝ ΑΓΡΟΤΕΜΑΧΙΩΝ ΥΠ. ΑΡΙΘΜ. 1226 και 1227 : (Α.Β.Γ.Δ.Ε.Ζ.Η.Θ.Ι.Κ.Α) = 18020,00 τμ
Η ΠΑΡΟΥΣΙΑ ΕΚΤΑΣΗ ΑΠΟΤΕΛΕΙΤΕ ΑΠΟ ΤΑ ΥΠ. ΑΡΙΘΜ. 1226 ΚΑΙ 1227 ΑΓΡΟΤΕΜΑΧΙΑ ΜΕ ΕΜΒΑΔΑ ΒΑΣΕΙ ΠΙΝΑΚΩΝ ΑΝΑΔΑΣΜΟΥ ΑΓΡΟΚΤΗΜΑΤΟΣ ΑΓΙΩΝ ΘΕΟΔΩΡΩΝ, 16520,00 τμ ΚΑΙ 1500,00 τμ, ΑΝΤΙΣΤΟΙΧΑ ΠΑΡΑΤΗΡΗΣΕΙΣ :
α) ΤΟ ΔΙΑΓΡΑΜΜΑ ΕΙΝΑΙ ΕΝΤΑΓΜΕΝΟ ΣΤΟ ΚΡΑΤΙΚΟ ΣΥΣΤΗΜΑ ΣΥΝΤΕΤΑΓΜΕΝΩΝ ΕΓΣΑ '87
β) ΟΙ ΔΙΑΣΤΑΣΕΙΣ ΚΑΙ ΤΟ ΕΜΒΑΔΟΝ ΤΟΥ, ΥΠΟΛΟΓΙΣΘΗΚΑΝ ΑΝΑΛΥΤΙΚΑ ΑΠΟ ΤΙΣ ΣΥΝΗΛΕΣ ΤΩΝ ΚΟΡΥΦΩΝ
γ) Η ΕΞΑΡΤΗΣΗ ΑΠΟ ΤΟ ΕΓΣΑ '87 ΠΡΑΓΜΑΤΟΠΟΙΗΘΗΚΕ ΜΕ ΣΥΣΤΗΜΑ GPS ΚΑΙ ΚΑΝΟΝΤΑΣ ΧΡΗΣΗ ΤΟΥ ΕΛΛΗΝΙΚΟΥ ΣΥΣΤΗΜΑΤΟΣ ΕΝΤΟΠΙΣΜΟΥ - ΗΕΡΟΣ
ΚΩΔΙΚΟΣ ΚΕΡΑΙΑΣ ΤΟΥ ΣΥΣΤΗΜΑΤΟΣ ΗΕΡΟΣ : 069Α
ΣΥΝΤΕΤΑΓΜΕΝΕΣ ΚΕΡΑΙΑΣ : x = 608072,504 y = 4549302,758
ΣΤΟΙΧΕΙΑ ΚΕΡΑΙΑΣ ΒΑΣΗΣ - ΗΕΡΟΣ
δ) ΓΙΑ ΤΗΝ ΕΞΑΡΤΗΣΗ ΧΡΗΣΙΜΟΠΟΙΗΘΗΚΕ ΓΕΩΔΑΙΤΙΚΟΣ ΣΤΑΘΜΟΣ STONEX S9 ΜΕ ΑΚΡΙΒΕΙΕΣ ΜΕΤΡΗΣΕΙΣ Η: +/- 10 mm + 1 ppm, V: +/- 15 mm + 1 ppm.
ε) ΤΑ ΟΡΙΑ ΤΩΝ ΑΓΡΟΤΕΜΑΧΙΩΝ ΠΡΟΚΥΠΤΟΥΝ ΑΠΟ ΤΗΝ ΕΦΑΡΜΟΓΗ ΤΩΝ ΤΕΧΝΙΚΩΝ ΣΤΟΙΧΕΙΩΝ ΤΟΥ ΑΝΑΔΑΣΜΟΥ ΤΟΥ ΑΓΡΟΚΤΗΜΑΤΟΣ ΑΓΙΩΝ ΘΕΟΔΩΡΩΝ, ΕΤΟΥΣ 1984-91
ΔΗΛΩΣΗ ΕΠΟΙΚΙΣΤΙΚΟΥ :
Ο ΥΠΟΓΕΓΡΑΜΜΕΝΟΣ ΑΘΑΝΑΣΙΟΣ Γ. ΤΣΙΝΑΡΕΛΗΣ ΔΙΠΛΩΜ. ΠΟΛΙΤΙΚΟΣ ΜΗΧΑΝΙΚΟΣ Δ.Π.Θ., ΔΗΛΩΝΩ ΟΤΙ ΤΟ ΕΜΦΑΝΙΜΕΝΟ ΑΓΡΟΤΕΜΑΧΙΟ ΕΜΠΙΠΤΕΙ ΕΝΤΟΣ ΕΠΟΙΚΙΣΤΙΚΟΥ ΑΓΡΟΚΤΗΜΑΤΟΣ ΑΓΙΩΝ ΘΕΟΔΩΡΩΝ ΕΝΤΟΣ ΑΝΑΔΑΣΜΟΥ ΕΤΟΥΣ 1984-91 ΚΑΙ ΔΕΝ ΚΑΤΑΛΑΜΒΑΝΕΙ ΚΟΙΝΟΧΡΗΣΤΗ ΕΚΤΑΣΗ. Ο ΔΗΛΩΝ :

ΒΕΒΑΙΩΣΗ :
Ο ΥΠΟΓΕΓΡΑΜΜΕΝΟΣ ΑΘΑΝΑΣΙΟΣ Γ. ΤΣΙΝΑΡΕΛΗΣ ΔΙΠΛΩΜ. ΠΟΛΙΤΙΚΟΣ ΜΗΧΑΝΙΚΟΣ Δ.Π.Θ., ΕΧΟΝΤΑΣ ΥΠΟΨΗ : ι)ΤΙΣ ΔΙΑΤΑΞΕΙΣ ΤΟΥ Ν.651/77 , ιι)ΤΙΣ ΔΙΑΤΑΞΕΙΣ ΤΟΥ Ν.1337/83, ιιι)ΤΙΣ ΔΙΑΤΑΞΕΙΣ ΤΟΥ Γ.Ο.Κ. ΒΕΒΑΙΩΝΩ ΟΤΙ ΤΟ ΠΑΡΑΠΑΝΩ ΑΓΡΟΤΕΜΑΧΙΟ ΥΠΟ ΣΤΟΙΧΕΙΑ (Α.Β.Γ.Δ.Ε.Ζ.Η.Θ.Ι.Κ.Α) = 18020,00 τμ α) ΕΙΝΑΙ ΑΡΤΙΑ ΚΑΙ ΟΙΚΟΔΟΜΗΣΙΜΟ ΩΣ ΠΡΟΣ ΤΟ ΕΜΒΑΔΟΝ ΚΑΙ ΤΙΣ ΔΙΑΣΤΑΣΕΙΣ ΣΥΜΦΩΝΑ ΜΕ ΤΙΣ ΙΣΧΥΟΥΣΕΣ ΠΟΛΥΕΠΙΧΕΙΡΗ ΔΙΑΤΑΞΕΙΣ, β) ΒΡΙΣΚΕΤΑΙ ΕΚΤΟΣ ΟΡΙΩΝ ΤΟΥ ΟΙΚΙΣΜΟΥ ΑΓΙΩΝ ΘΕΟΔΩΡΩΝ, γ) ΔΕΝ ΕΜΠΙΠΤΕΙ ΣΤΙΣ ΔΙΑΤΑΞΕΙΣ ΤΟΥ ΝΟΜΟΥ 1337/83 ΠΕΡΙ ΕΙΣΦΟΡΑΣ ΣΕ ΓΗ ΚΑΙ ΧΡΗΜΑ δ) ΕΝΤΟΣ ΑΥΤΟΥ ΔΕΝ ΔΙΕΡΧΟΝΤΑΙ ΕΝΑΕΡΙΕΣ ΓΡΑΜΜΕΣ ΥΨΗΛΗΣ ΤΑΣΗΣ ΤΗΣ ΔΕΗ , ε) ΑΓΩΓΟΣ ΦΥΣΙΚΟΥ ΑΕΡΙΟΥ ε) ΕΝΤΟΣ ΑΥΤΟΥ ΑΛΛΑ ΣΕ ΑΠΟΣΤΑΣΗ ΜΙΚΡΟΤΕΡΗ ΤΩΝ 20μ ΔΕΝ ΔΙΕΡΧΕΤΑΙ ΡΕΜΑ στ) ΤΟ ΑΓΡΟΤΕΜΑΧΙΟ ΔΕΝ ΕΜΠΙΠΤΕΙ ΣΕ ΠΕΡΙΟΧΗΣ ΛΕΙΤΟΥΡΓΙΑΣ ΕΘΝΙΚΟΥ ΚΤΗΜΑΤΟΛΟΓΙΟΥ ζ) ΚΑΙ ΔΕΝ ΒΡΙΣΚΕΤΑΙ ΕΝΤΟΣ ΟΡΙΟΘΕΤΗΜΕΝΗΣ ΠΕΡΙΟΧΗΣ ΔΙΚΤΥΟΥ ΝΑΤΥΡΑ 2000, ΟΥΤΕ ΕΝΤΟΣ ΖΩΝΩΝ Ε.Π.Α.Μ.Θ.

Ο ΒΕΒΑΙΩΝ ΚΑΙ ΣΥΝΤΑΞΑΣ

Εργοδότης	
Έργο	ΑΠΟΤΥΠΩΣΗ ΑΓΡΟΤΕΜΑΧΙΩΝ ΥΠ. ΑΡΙΘΜ. 1226 & 1227
Περιοχή Μελέτης Δήμος Νομός	ΚΤΗΜ. ΠΕΡ. ΑΓΙΩΝ ΘΕΟΔΩΡΩΝ ΚΟΜΟΤΗΝΗΣ ΡΟΔΟΠΗΣ
Στοιχεία Μελετητή	ΑΘΑΝΑΣΙΟΣ Γ. ΤΣΙΝΑΡΕΛΗΣ ΔΙΠΛΩΜ. ΠΟΛΙΤΙΚΟΣ ΜΗΧΑΝΙΚΟΣ Δ.Π.Θ. ΘΕΜΙΔΙΟΣ - 10 , ΚΟΜΟΤΗΝΗ
Θέμα Σχεδίου	Αριθμός Σχεδίου
ΤΟΠΟΓΡΑΦΙΚΟ ΔΙΑΓΡΑΜΜΑ	Τ1
Κλίμακα Σχεδίου	1/500
Ημερομηνία Μελέτης	23/09/2019
Ο συντάξας	Θεώρηση Υπηρεσίας

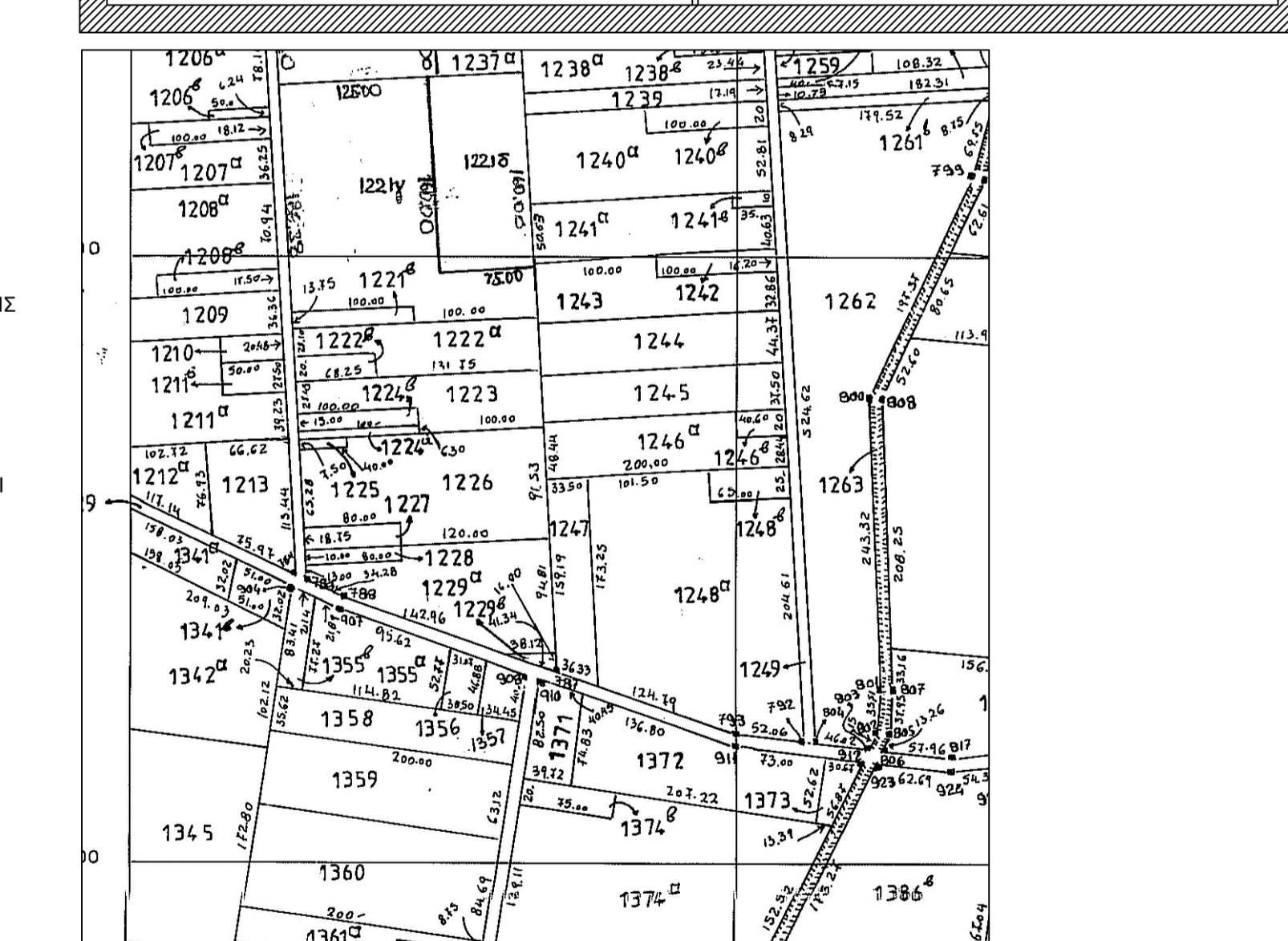

ΑΠΟΣΠΑΣΜΑ ΕΥΡΥΤΕΡΗΣ ΠΕΡΙΟΧΗΣ - ΘΕΣΗ ΑΓΡΟΤΕΜΑΧΙΟΥ - ΒΑΣΕΙ ΑΠΟΣΠΑΣΜΑΤΟΣ
ΑΝΑΔΑΣΜΟΥ ΑΓΡΟΚΤΗΜΑΤΟΣ ΑΓΙΩΝ ΘΕΟΔΩΡΩΝ - ΕΤΟΥΣ 1984/91 - ΚΛΙΜΑΚΑ 1/5000

**ΜΙΚΡΟΤΕΡΗ ΑΠΟΣΤΑΣΗ ΟΡΙΩΝ ΑΓΡΟΤΙΧΙΟΥ
ΑΠΟ ΟΡΙΑ ΖΩΝΩΝ ΝΑΤΥΡΑ 2000 - S = 2,4 Km**

α/α	X (m)	Y (m)	S (m)
A	619370,673	4545025,669	18,746
B	619369,226	4545044,359	65,267
Γ	619364,186	4545109,431	39,692
Δ	619404,059	4545112,518	7,498
Ε	619403,489	4545119,984	59,988
Ζ	619463,288	4545124,624	99,979
Η	619562,969	4545132,344	43,143
Θ	619566,300	4545089,330	48,370
Ι	619570,034	4545041,104	119,974
Κ	619450,418	4545031,843	79,984
Λ	619370,673	4545025,669	Ε = 18020,00 τ.μ.

ΣΥΝΗΛΕΣ ΚΟΡΥΦΩΝ ΑΓΡΟΤΙΧΙΩΝ ΥΠ. ΑΡΙΘΜ. 1226 & 1227 - ΣΥΣΤΗΜΑ ΣΥΝΗΛΕΣ ΕΓΣΑ '87

α/α	X (m)	Y (m)	S (m)
A	619370,673	4545025,669	18,746
B	619369,226	4545044,359	65,267
Γ	619364,186	4545109,431	39,692
Δ	619404,059	4545112,518	7,498
Ε	619403,489	4545119,984	59,988
Ζ	619463,288	4545124,624	99,979
Η	619562,969	4545132,344	43,143
Θ	619566,300	4545089,330	48,370
Ι	619570,034	4545041,104	119,974
Κ	619450,418	4545031,843	79,984
Λ	619370,673	4545025,669	Ε = 18020,00 τ.μ.

ΥΠΟΛΟΓΙΣΜΟΣ ΣΥΜΒΟΛΙΣΜΟΥ

Υπολογισμός	Υπολογισμός	Υπολογισμός
ομοδωμική γραμμή	κλίμακα ομοδωμική γραμμή	στάσιος Δ.Ε.Η.
μετατοπισμένη γραμμή	κλίμακα μετατοπισμένη γραμμή	στάσιος Ο.Τ.Ε.
όριος οδού	+51,15μ μετατόπιση οδού	στάσιος Δ.Ε.Η. & φασίλια
οριακή διαίρεση	1/4 Αρ. οριών & μετατοπισμένη οδού	στάσιος Ο.Τ.Ε. & φασίλια
	269 οριονότιοι ο.τ.	στάσιος Ο.Τ.Ε.

ΕΛΛΗΝΙΚΟ ΓΕΩΔΑΙΤΙΚΟ ΣΥΣΤΗΜΑ ΑΝΑΦΟΡΑΣ 1987 (Ε.Γ.Σ.Α.'87)
ΕΛΛΗΝΟΕΙΔΕΣ ΑΝΑΦΟΡΑΣ : GRS 80 (a = 6 378 137 m., 1/f = 298.25722210)
ΠΡΟΒΟΛΗ : ΕΠΙΧΑΡΣΙΑ ΜΕΡΚΑΤΟΡΙΚΗ
ΜΕΤΡΟ ΓΡΑΜΜΙΚΗΣ ΠΑΡΑΜΟΡΦΩΣΗΣ (Κ) ΣΤΟ