ΑΠΟΣΠΑΣΜΑ ΕΤΡΤΕΡΗΣ ΠΕΡΙΟΧΗΣ (ΨΤΧΟ ΧΑΡΤΗ Γ.Υ.Σ. Π 1.1)
ΚΛΙΜΑΚΑ 1:5000

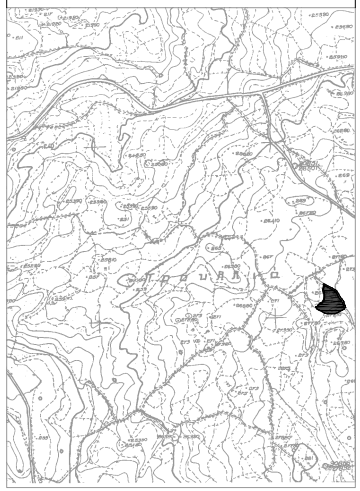

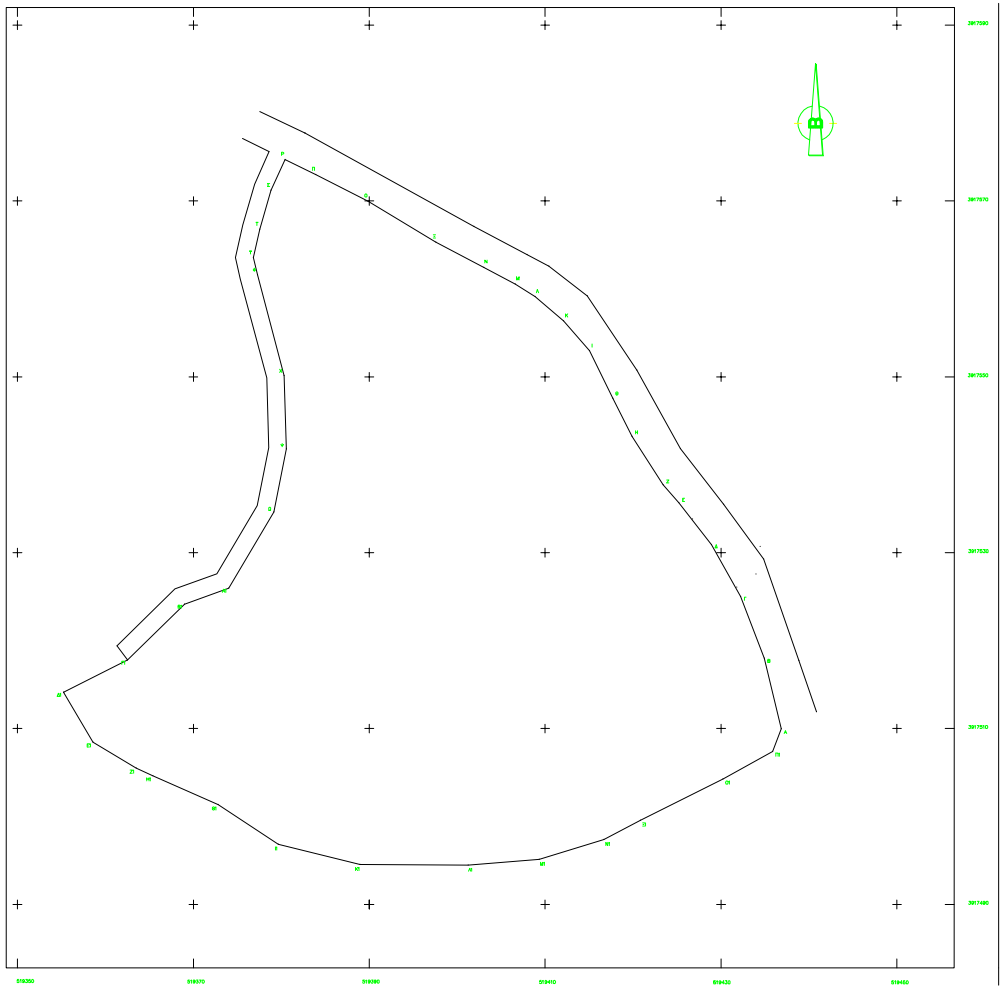

ΕΜΒΑΔΟΜΕΤΡΗΣΗ ΓΗΠΕΔΟΥ			
ΕΓΣΑ 87			
ΣΗΜΕΙΟ	Χ	Υ	ΜΗΚΟΣ
Α	519430.90	3917535.07	8.27
Β	519423.32	3917538.21	7.90
Γ	519415.57	3917535.07	8.37
Δ	519424.93	3917530.82	8.73
Ε	519425.49	3917522.47	8.00
Ζ	519423.43	3917517.73	4.71
Η	519419.89	3917513.53	5.61
Θ	519417.69	3917507.07	6.80
Ι	519415.08	3917500.88	6.70
Κ	519412.08	3917496.38	5.40
Λ	519408.88	3917493.13	4.70
Μ	519406.65	3917490.42	3.51
Ν	519404.41	3917487.72	4.03
Ξ	519397.08	3917495.31	8.18
Ο	519389.85	3917499.55	8.50
Π	519383.19	3917503.51	8.67
Ρ	519380.42	3917504.94	3.00
Σ	519378.66	3917505.21	1.80
Τ	519377.96	3917506.78	1.72
Υ	519376.83	3917513.88	7.20
Φ	519377.38	3917521.83	7.97
Χ	519380.33	3917530.15	8.82
Ψ	519379.13	3917531.05	1.50
Ω	519379.15	3917536.98	5.98
Α1	519374.08	3917535.53	10.08
Β1	519369.48	3917534.17	4.78
Γ1	519366.53	3917531.85	3.75
Δ1	519358.23	3917514.19	8.15
Ε1	519358.60	3917508.49	5.72
Ζ1	519363.48	3917505.81	5.57
Η1	519365.38	3917504.82	2.16
Θ1	519373.80	3917501.36	8.22
Ι1	519374.93	3917496.69	4.80
Κ1	519378.51	3917486.26	11.03
Λ1	519400.25	3917464.05	31.12
Μ1	519426.26	3917465.17	8.05
Ν1	519416.67	3917467.33	7.89
Ξ1	519405.84	3917469.77	9.73
Ο1	519403.11	3917504.28	35.09
Π1	519433.48	3917507.40	8.47
Α	519430.90	3917535.07	8.73
Ε=1/2 Σ(Χι * Κιπ)(Υι - Υιπ)			
Ε = 3653.82 μ2			

Η ΜΕΤΡΗΣΗ ΕΓΙΝΕ ΜΕ TOMCON FC200 HIPPER RPO

ΔΗΛΩΣΗ ΤΟΥ ΝΟΜΟΥ 1337/83

Η ΠΑΡΟΥΣΑ ΙΔΙΟΚΤΗΣΙΑ
ΔΕΝ ΤΠΑΓΕΤΑΙ ΣΤΟΝ ΝΟΜΟ ΑΤΤΟ

ΔΗΛΩΣΗ ΤΟΥ ΝΟΜΟΥ 651/77

Η ΠΑΡΟΥΣΑ ΙΔΙΟΚΤΗΣΙΑ ΤΠΟ ΤΑ ΣΤΟΙΧΕΙΑ
ΑΒΓΔΕΖΗΘΙΚΛΜ.....ΠΑ ΕΧΕΙ ΕΜΒΑΔΟΝ 3653,82 Μ²
ΒΡΙΣΚΕΤΑΙ ΕΚΤΟΣ ΤΟΥ ΟΙΚΙΣΜΟΥ ΛΙΤΣΑΡΔΑΣ
ΤΗΣ ΔΗΜΟΤΙΚΗΣ ΕΝΟΤΗΤΑΣ ΔΗΜΟΥ ΤΟΥ ΔΗΜΟΥ ΑΠΟΚΟΡΩΝΟΥ
ΚΑΙ ΕΚΤΟΣ ΖΟΕ ΚΑΙ ΣΧΟΛΗ
ΕΙΝΑΙ ΑΡΤΙΑ ΚΑΙ ΟΙΚΟΔΟΜΗΣΙΜΗ ΚΑΤΑ ΠΑΡΕΚΛΙΣΗ ΣΤΜΦΩΝΑ ΜΕ ΤΟ ΠΔ 24-5-85
ΦΕΚ 270Α/31-5-85 ΟΠΩΣ ΤΡΟΠΟΠΟΙΗΘΗΚΕ ΜΕ ΤΟΝ Ν.3212/2003
(ΦΕΚ 308Α/31-12-2003) ΑΟΡΙΟ ΤΟΥ ΟΠ ΛΕΧΕΙ 500Μ ΑΠΟ ΤΟΝ ΟΙΚΙΣΜΟ
ΕΦΟΣΟΝ ΠΡΟΥΦΙΣΤΑΤΑΙ ΩΣ ΕΧΕΙ ΤΟΥ 1977 ΚΑΙ ΜΕ ΤΗΝ ΕΠΙΦΥΛΑΞΗ ΤΗΣ ΔΑΣΙΚΗΣ ΥΠΗΡΕΣΙΑΣ

ΒΡΙΣΚΕΤΑΙ ΕΚΤΟΣ ΠΡΟΣΤΑΤΕΥΟΜΕΝΗΣ ΠΕΡΙΟΧΗΣ NATURA 2000

Η ΠΑΡΟΥΣΑ ΙΔΙΟΚΤΗΣΙΑ ΒΡΙΣΚΕΤΑΙ ΕΚΤΟΣ ΤΗΣ ΕΠΙΠΗΡΟΥΜΕΝΗΣ
ΖΩΝΗΣ ΝΑΥΣΤΑΘΜΟΥ ΚΡΗΤΗΣ (ΠΔ 165/02,ΦΕΚ 150Α/28-6-2002)
ΚΑΙ ΕΚΤΟΣ ΠΑΡΑΜΕΘΟΡΙΟΥ ΠΕΡΙΟΧΗΣ (ΤΠΛΑΙΑ 100/59982/21-12-1990)

Η ΠΑΡΟΥΣΑ ΙΔΙΟΚΤΗΣΙΑ ΑΠΕΧΕΙ ΑΠΟ ΤΗΝ ΘΑΛΑΣΣΑ ΠΑΝΩ ΑΠΟ 1500 Μ

ΜΕΣΑ ΑΠΟ ΤΗΝ ΙΔΙΟΚΤΗΣΙΑ ΔΕΝ ΔΙΕΡΧΕΤΑΙ ΑΓΩΓΟΣ ΦΥΣΙΚΟΥ ΑΕΡΙΟΥ

ΜΕΣΑ ΑΠΟ ΤΗΝ ΙΔΙΟΚΤΗΣΙΑ ΔΕΝ ΔΙΕΡΧΕΤΑΙ ΜΕΓΑΛΗ Η ΜΕΣΗΜΑ ΤΑΣΗ ΡΕΥΜΑΤΟΣ

ΤΟ ΤΟΠΟΓΡΑΦΙΚΟ ΔΙΑΓΡΑΜΜΑ ΕΙΝΑΙ ΕΝΤΑΓΜΕΝΟ ΣΤΟ ΚΡΑΤΙΚΟ ΣΥΣΤΗΜΑ
ΣΥΝΤΕΤΑΓΜΕΝΩΝ ΕΓΣΑ 87

Η ΕΞΑΡΤΗΣΗ ΕΓΙΝΕ ΑΠΟ ΤΟ ΤΡΙΓΩΝΟΜΕΤΡΙΚΟ ΚΕΦΑΛΕΣ
Η ΘΕΣΗ ΚΑΙ ΤΑ ΟΡΙΑ ΤΟΥ ΟΙΚΟΠΕΔΟΥ ΤΠΟΔΕΙΧΘΗΚΑΝ ΑΠΟ ΤΟΝ ΙΔΙΟΚΤΗΤΗ

Ο ΜΗΧΑΝΙΚΟΣ

ΘΕΩΡΗΣΗ

Το παρόν τοπογραφικό διάγραμμα θεωρείται, και επιλογίστεται, στο υπ' αριθμ. 133.13/2019/24-06-2020 έγγραφό μας του οποίου αποτελεί στο εξής αναπόσπαστο μέρος

Χανιά 24-06-2020 Ο Ειδικητής Δ. Δημητρίου	Χανιά 24-06-2020 Η Δ/ντρια Δασών Χανίων Πολ. Σκλαβάκη

Τεχνικό μελετητικό γραφείο

Τηλέφωνα και FAX:
28210-95915

ΚΕΝΤΡΙΚΟ ΦΕΡΕΟΥΣ 15 ΧΑΝΙΑ
ΠΤΟΚΑΠΣΤΙΚΗΣ ΑΠΟΚΟΡΩΝΙΝΗΣ 15

Θέρηση

Εργοδότης: ΣΕΡΓΑΚΗ ΚΑΛΛΙΟΠΗ

Τύπος: ΑΠΟΤΙΠΩΣΗ

Διεύθυνση: ΟΙΚΙΣΜΟΣ ΛΙΤΣΑΡΔΑΣ ΑΠΟΚΟΡΩΝΟΥ

Μελετητής: ΑΓΓΕΛΑΚΗ ΝΑΥΣΙΚΑ ΠΟΛ. ΜΗΧΑΝΙΚΟΣ Ε.Μ.Π.

Θέμα: ΤΟΠΟΓΡΑΦΙΚΟ ΔΙΑΓΡΑΜΜΑ

Τεχνικός: Υπογραφή

ΚΛΙΜΑΚΑ 1/200

Ημερομηνία 07/2018