

ΚΡΗΤΟΣ Γ. ΣΑΟΥΤΑΝΟΣ  
ΑΓΡΟΝΟΜΟΣ ΤΟΠΟΓΡΑΦΟΣ ΜΗΧΑΝΙΚΟΣ  
ΕΓΚΛΗΚΟ ΜΕΤΕΩΡΙΟ ΠΟΛΥΤΕΧΝΕΙΟ  
ΑΡ. ΜΗΤΡ. Γ.Ε.Ε. 46679  
ΒΑΛΕΝΤΙΝΟΣ & ΜΑΡΕΣΑΝΟΥ ΤΗΛ. 22310 35444 ΑΝΙΑ  
ΑΦΗΜ: 04060787 ΔΟΥ ΑΝΙΑ

ΥΠΟΓΡΑΦΗ

ΗΜΕΡΟΜΗΝΙΑ: 22 ΟΚΤΩΒΡΙΟΥ 2019

ΚΑΙΜΑΚΑ: 1 : 500

ΕΜΒΑΔΟΝ: Ε Α.Β.Γ.Δ.Ε.Ζ.Η.Θ.Ι.Κ.Λ.Μ.Ν.Ξ. - Α = 9.033,53 Τμ

ΟΕΣΗ: "ΤΣΟΝΙΑ" ΤΗΣ ΚΤΗΜΑΤΙΚΗΣ ΠΕΡΙΦΕΡΙΑΣ  
Τ.Κ. ΣΤΥΡΑΚΑΣ Δ. Ε. ΛΕΙΑΝΟΚΑΛΑΙΟΥ  
ΔΗΜΟΥ ΑΜΙΕΩΝ Π.Ε. ΦΙΛΙΤΤΑΣ

ΘΕΜΑ: ΤΟΠΟΓΡΑΦΙΚΟ ΔΙΑΓΡΑΜΜΑ

ΕΡΓΟ: ΑΠΟΤΥΠΩΣΗ ΑΚΙΝΗΤΟΥ

ΕΡΓΟΤΗΣ: ΓΕΩΤΕΜΑΧΙΟΥ 1 : ΒΑΒΑΤΣΟΥ ΜΑΡΙΑ  
ΓΕΩΤΕΜΑΧΙΟΥ 2 : ΚΑΡΟΠΟΥΛΟΥ ΧΡΙΣΤΙΝΑ

ΜΕΛΕΤΗΤΗΣ: ΧΡΗΣΤΟΣ ΣΑΟΥΤΑΝΟΣ

ΓΡΑΜΜΗ ΕΛΙΞΑΡΕΤ  
11-6-2020  
14-6-2020  
"ΑΒΓΔΕ" ΜΝΣΑ  
"ΤΣΟΝΙΑ" ΤΗΣ ΚΤΗΜΑΤΙΚΗΣ ΠΕΡΙΦΕΡΙΑΣ Τ.Κ. ΣΤΥΡΑΚΑΣ Δ. Ε. ΛΕΙΑΝΟΚΑΛΑΙΟΥ ΔΗΜΟΥ ΑΜΙΕΩΝ Π.Ε. ΦΙΛΙΤΤΑΣ  
14-6-2020  
11-6-2020  
"ΑΒΓΔΕ" ΜΝΣΑ  
"ΤΣΟΝΙΑ" ΤΗΣ ΚΤΗΜΑΤΙΚΗΣ ΠΕΡΙΦΕΡΙΑΣ Τ.Κ. ΣΤΥΡΑΚΑΣ Δ. Ε. ΛΕΙΑΝΟΚΑΛΑΙΟΥ ΔΗΜΟΥ ΑΜΙΕΩΝ Π.Ε. ΦΙΛΙΤΤΑΣ  
14-6-2020  
11-6-2020

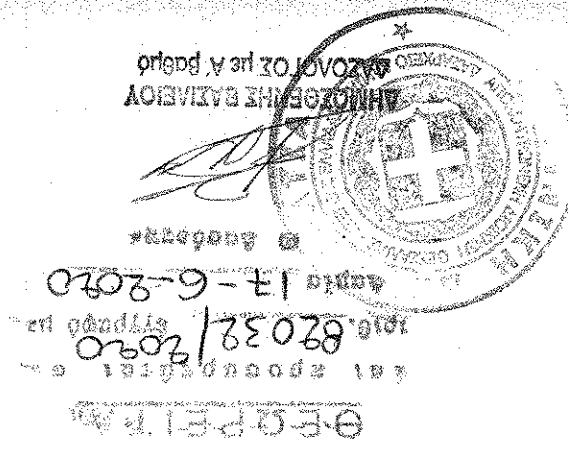

ΕΚΤΟΣ ΟΡΙΩΝ ΟΙΚΙΣΜΟΥ (Π.Δ. 24.05.1985 - ΦΕΚ 270Α / 31.05.1985 & Ν. 3212 - ΦΕΚ 308Α / 31.12.2003)

ΟΡΟΙ ΔΟΜΗΣΗΣ

ΠΑΡΑΤΗΡΗΣΕΙΣ:  
1. Το σχέδιο είναι ενταγμένο στο κρατικό σύστημα συντεταγμένων ΕΓΣΑ '87  
2. Οι διαστάσεις και τα επίπεδα υπολογίστηκαν αναλυτικά στο τμήμα που αφορά τα κομμάτια  
3. Η έγκληση στο ΕΓΣΑ '87 πραγματοποιήθηκε με σύστημα GPS και κίνησης χάρτη του  
Εθνικού Συστήματος Συντεταγμένων - ΕΡΕΠΟΣ

Ε Α.Β.Γ.Δ.Ε.Ζ.Η.Θ.Ι.Κ.Λ.Μ.Ν.Ξ. - Α = 9.033,53 τμ

ΣΤΟΙΧΙΑ ΗΛΕΚΤΡΟΝΙΚΗΣ ΥΠΟΒΟΛΗΣ (άρθρο 3, γ.Α 2762/1752 / ΦΕΚ 22168/14-6-2018 & 4409/2016)  
Το παρόν σχέδιο υποβλήθηκε ηλεκτρονικά στον ψηφιακό τερματικό του ΝΠΔΔ "Εθνικό Κτηματολόγιο" και  
έλαβε μοναδικό κωδικό ηλεκτρονικού διαγράμματος (ΚΗΔ) : ...../.....-2019

ΚΡΗΤΟΣ Γ. ΣΑΟΥΤΑΝΟΣ  
ΑΓΡΟΝΟΜΟΣ ΤΟΠΟΓΡΑΦΟΣ ΜΗΧΑΝΙΚΟΣ  
ΕΓΚΛΗΚΟ ΜΕΤΕΩΡΙΟ ΠΟΛΥΤΕΧΝΕΙΟ  
ΑΡ. ΜΗΤΡ. Γ.Ε.Ε. 46679  
ΒΑΛΕΝΤΙΝΟΣ & ΜΑΡΕΣΑΝΟΥ ΤΗΛ. 22310 35444 ΑΝΙΑ  
ΑΦΗΜ: 04060787 ΔΟΥ ΑΝΙΑ

ΔΗΛΩΣΗ ΠΕΡΙ ΚΥΡΩΜΕΝΟΥ ΔΑΣΙΚΟΥ ΧΑΡΤΗ (άρθρο 20, Ν. 3889/2010)  
Ο κτήριος υπογράφων, με στοιχεία μου ενδύτη και γνωρίζοντας τις κριτικές του προβλεπόμενες στο  
διατάγμα του άρθρου 8 του Ν. 1599/1986, δηλώνω ότι το γεωγραφικό τμήμα "Τσόνια" της κτηματικής  
Α.Β.Γ.Δ.Ε.Ζ.Η.Θ.Ι.Κ.Λ.Μ.Ν.Ξ. - Α και επιπέδων 9.033,53 τμ που βρίσκεται στη θέση "Τσόνια" της κτηματικής  
Τμήματος Τ.Κ. Στύρακας Δ.Ε. Λεϊανοκάλλαιου του Δήμου Αμιέων της Π.Ε. Φιλιττας, δεν  
περιλαμβάνεται σε κριτικές διατάξεις της περιφέρειας που αφορά τον χώρο που περιγράφεται.

ΚΡΗΤΟΣ Ο ΜΗΧΑΝΙΚΟΣ ΓΙΑΝΝΟΣ  
ΑΓΡΟΝΟΜΟΣ ΤΟΠΟΓΡΑΦΟΣ ΜΗΧΑΝΙΚΟΣ  
ΕΓΚΛΗΚΟ ΜΕΤΕΩΡΙΟ ΠΟΛΥΤΕΧΝΕΙΟ  
ΑΡ. ΜΗΤΡ. Γ.Ε.Ε. 46679  
ΒΑΛΕΝΤΙΝΟΣ & ΜΑΡΕΣΑΝΟΥ ΤΗΛ. 22310 35444 ΑΝΙΑ  
ΑΦΗΜ: 04060787 ΔΟΥ ΑΝΙΑ

ΔΗΛΩΣΗ ΜΗΧΑΝΙΚΟΥ (Ν. 651/77)  
Δηλώνω ομόθυμα με το νόμο για το γεωγραφικό τμήμα "Τσόνια" Α.Β.Γ.Δ.Ε.Ζ.Η.Θ.Ι.Κ.Λ.Μ.Ν.Ξ. - Α και επιπέδων  
9.033,53 τμ, που βρίσκεται στη θέση "Τσόνια" της κτηματικής Περιφέρειας Τ.Κ. Στύρακας, της Δ.Ε. Λεϊανοκάλλαιου  
του Δήμου Αμιέων της Π.Ε. Φιλιττας ότι:  
α) είναι άπλοιο και οικοδομήσιμο ως προς το επίπεδο και τις διαστάσεις σύμφωνα με τις  
παραδοσιακές διατάξεις που ισχύουν στην περιοχή  
β) βρίσκεται εντός σχεδίου πόλεως και εντός περιοχών κατοικημένων Σ.Χ.Ο.Α.Π. ΔΕ  
και (συνεχιστική) Χονδροπετραίου, βιομηχανίας, βιοεργασιών και (συνεχιστική) βιομηχανίας (ΦΕΚ 312 ΑΑΤ  
02-09-2013)  
γ) δεν υφίσταται στις διατάξεις του νόμου 1337/83 περί εισαγωγής σε γη και χάρτη  
δ) εντός αυτού δε διαρκούν ενδεδειγμένες γαμήλιες ή άλλες της ΔΕ ή άλλες φυσικές περιοχές.  
ε) εντός αυτού και κατά μήκος του προσώπου του εν δήμω γεωγραφικού τμήματος δεν υπάρχουν άλλα πεδία.

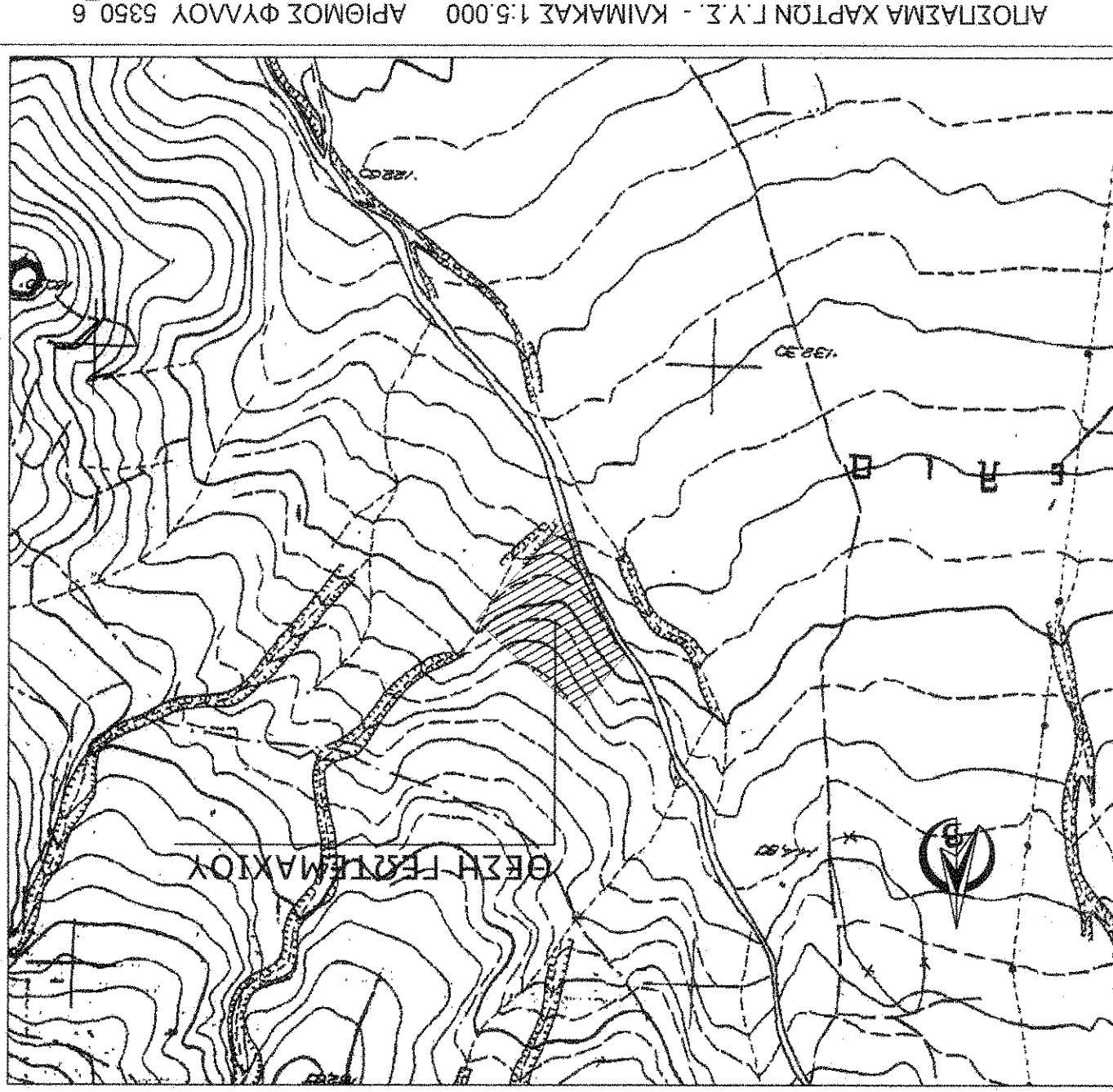

Κ.Φ.Χ. ΑΝΙΑΣ  
ΑΠΟΣΤΑΣΜΑ ΧΑΡΤΗ Γ.Σ. - ΚΑΙΜΑΚΑ 1:50.000

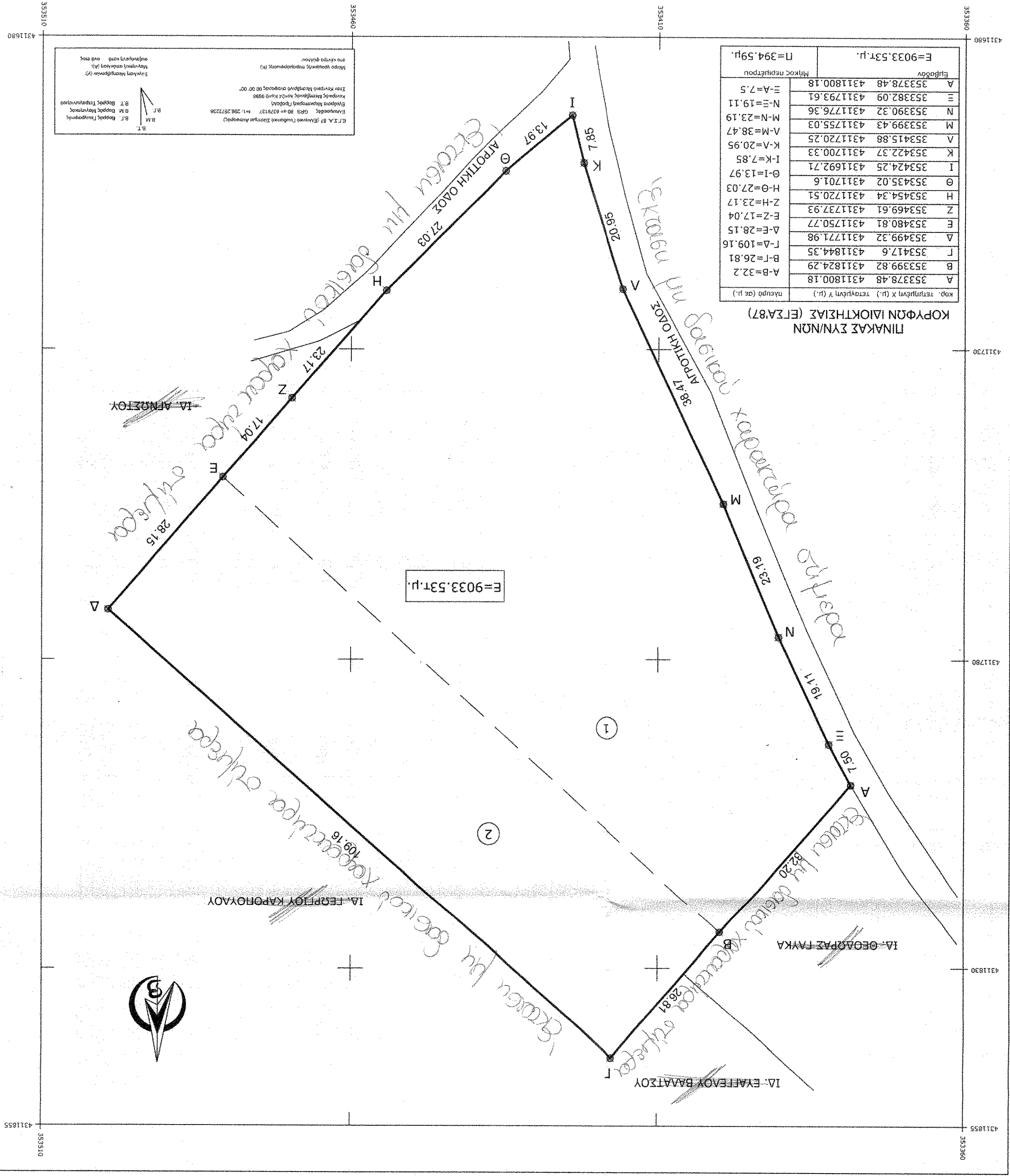
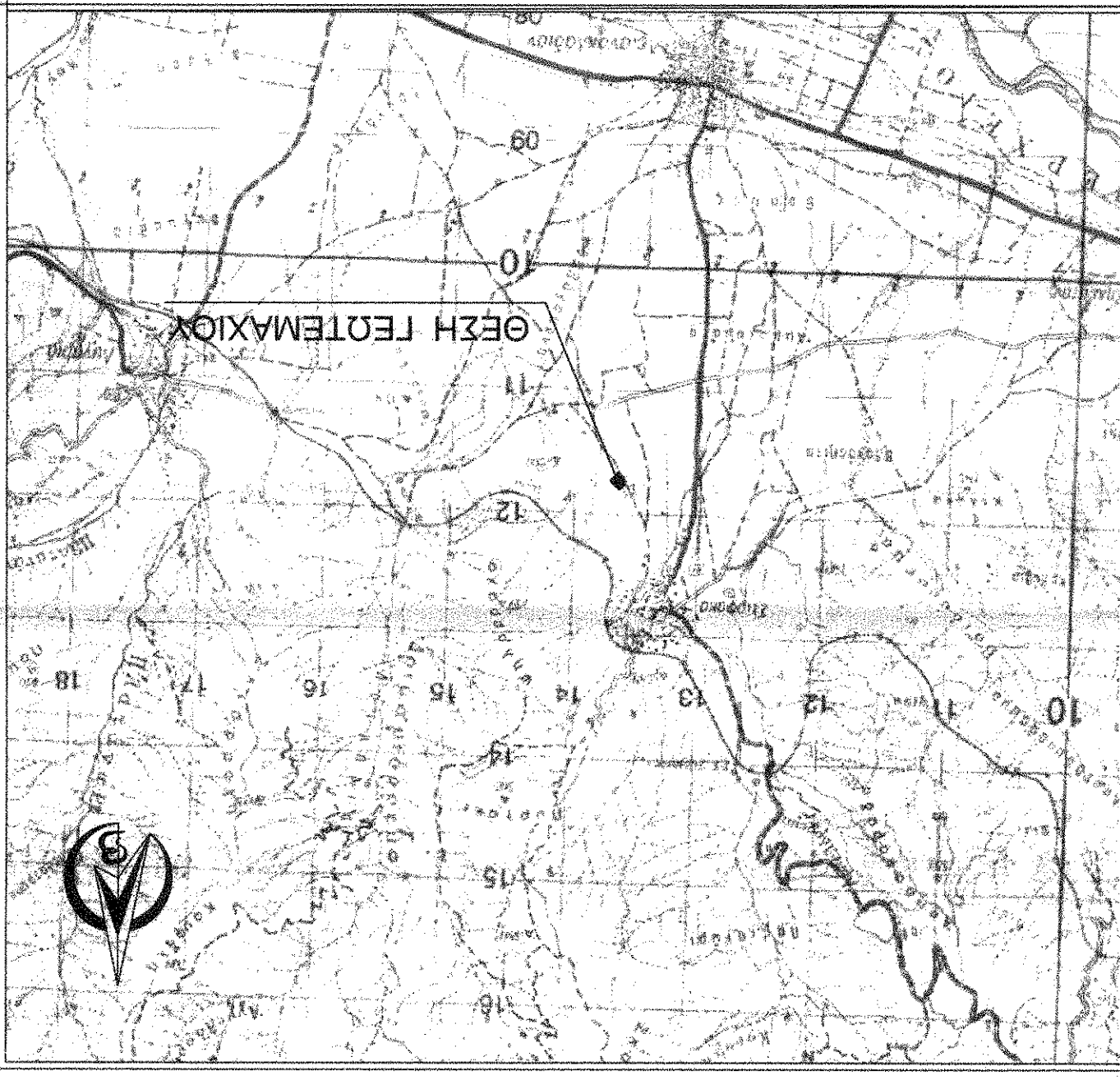

Παράμετρος	Μέτρο
Α-Β	353378,48
Β-Γ	353399,82
Γ-Δ	353417,6
Δ-Ε	353448,81
Ε-Ζ	353469,61
Ζ-Η	353454,34
Η-Θ	353435,02
Θ-Ι	353424,25
Ι-Κ	353415,85
Κ-Λ	353422,37
Λ-Μ	353399,43
Μ-Ν	353382,09
Ν-Ξ	353378,48
Α-Ν	353404,36
Α-Ι	353402,59