

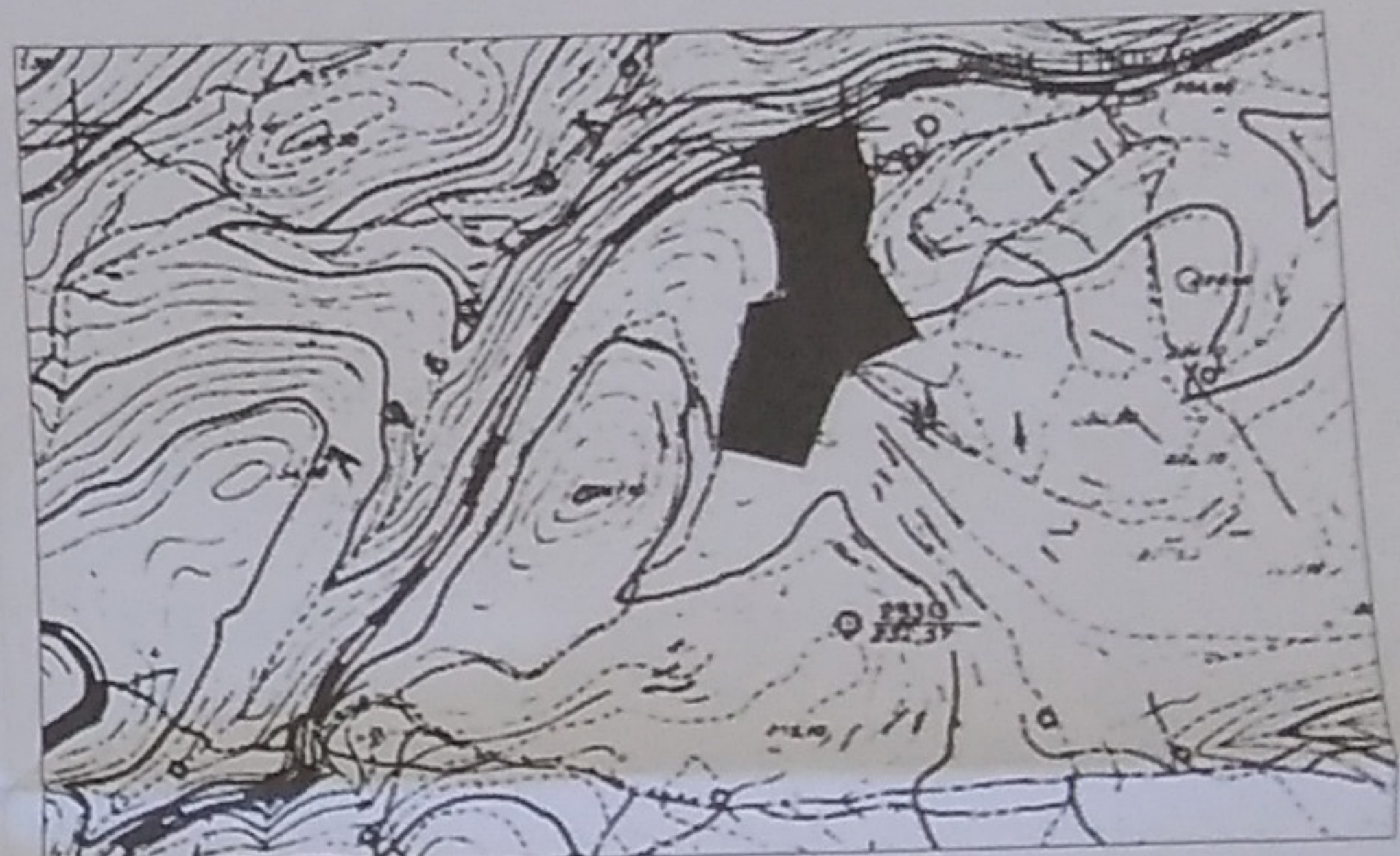

16/4/17.7.19
 17.07.2019
 ΕΛΛΗΝΙΚΗ ΔΗΜΟΚΡΑΤΙΑ
 ΥΠΟΥΡΓΕΙΟ ΠΑΙΔΕΙΑΣ, ΕΡΕΥΝΑΣ ΚΑΙ ΘΡΗΣΚΕΥΜΑΤΩΝ
 ΙΝΣΤΙΤΟΥΤΟ ΤΕΧΝΟΛΟΓΙΑΣ ΥΠΟΛΟΓΙΣΤΩΝ ΚΑΙ ΕΚΔΟΣΕΩΝ ΔΙΑΔΙΚΤΥΟΥ
 Διεύθυνση Βασ. Σχεδιασμού
 Δασολογός Ε. Βασιλάκης



Πίνακας Συντεταγμένων Κορυφών Του Γηπέδου (ΕΓΣΑ '87)
 Εμβαδόν Γηπέδου = 15135.27 μ²

Α/Α	X	Y	Αποστάσεις
1	212255.70	4194344.73	1-2: 27.81
2	212284.81	4194371.00	2-3: 13.94
3	212299.30	4194384.57	3-4: 28.74
4	212276.04	4194410.07	4-5: 25.56
5	212301.30	4194413.97	5-6: 44.29
6	212295.23	4194457.84	6-7: 50.21
7	212298.34	4194507.58	7-8: 65.90
8	212341.00	4194526.30	8-9: 9.68
9	212349.51	4194530.87	9-10: 21.39
10	212353.72	4194526.90	10-11: 29.34
11	212391.87	4194522.75	11-12: 35.22
12	212333.17	4194455.54	12-13: 11.75
13	212337.57	4194434.64	13-14: 16.00
14	212365.96	4194419.57	14-15: 30.06
15	212384.61	4194385.64	15-16: 52.90
16	212335.95	4194385.52	16-17: 12.78
17	212328.72	4194355.38	17-18: 57.80
18	212325.08	4194302.86	18-19: 56.81
19	212250.41	4194317.82	19-1: 27.62
1	212255.70	4194344.73	

Σημείωση: Για τις μετρήσεις χρησιμοποιήθηκε GNSS δίκτυος ΡΟΙΡ Α30 με Serial Number 5209161 με καταγραφή συντεταγμένων L1 και L2 του συστήματος GPS A/ και GIONASS.
 Η εξάρτηση από το Ε.Γ.Σ.Α.'87 πραγματοποιήθηκε με παρατηρήσεις που διαμήκθηκαν την 20/06/2018 και στο χρονικό διάστημα από 15:00μ. έως 21:00μ. κίνησης κρήνη του κτηνοτροφικού σταθμού 'ΖΑΚΥ' του δημοτικού διαstrictού της εταιρείας ΜΕΤΡΩΜΕΤ στο πλαίσιο ΗΠΚ507 με συντεταγμένες (X,Y = 4718589.19230, 1799412.35960).

ΥΠΕΥΘΥΝΗ ΔΙΑΘΕΣΗ ΜΗΧΑΝΙΣΜΟΥ (άρθρο 8 του Ν. 1599/86)
 Βάσει του Ν. 1599/86 και της εφαρμογής του Ν.Δ. 651/77 δηλώνω ότι το γήπεδο με στοιχεία (1-2-3-...-18-19-1) και με εμβαδόν 15135.27μ² που βρίσκεται στην θέση 'Στρατός' της Τοπ. Κοιν. Ορδονίων της Δ/ρ. Ένοπ. Ελατίων του Δ. Ζακύνθου είναι εκτός των ορίων του οικισμού και είναι άρτιο κατά κανόνα σύμφωνα με τις καλύτερες διαθέσιμες.
 Το παρόν τοπογραφικό διάγραμμα είναι εξαρτημένο με το Ελληνικό Σύστημα Συντεταγμένων (ΕΓΣΑ '87)
 Απόσταση από θάλασσα = 995.00μ.

ΧΑΡΑΛΑΜΠΟΣ ΠΕΤΡ. ΣΤΡΟΥΖΑΣ
 ΔΙΠΛ. ΠΟΛΙΤΙΚΟΣ ΜΗΧΑΝΙΚΟΣ
 ΜΕΛΟΣ Τ.Ε.Ε. Α.Μ. 101730
 ΔΟΞΑΡΑΔΩΝ Θ. ΖΑΚΥΝΘΟΥ
 Α.Φ.Μ. 107493270 - ΔΟΥ ΖΑΚΥΝΘΟΥ
 ΤΗΛ. ΓΡΑΦ. 29550 29763 ΚΙΝ. 6972218324

ΥΠΕΥΘΥΝΗ ΔΙΑΘΕΣΗ ΙΔΙΟΚΤΗΤΗ
 Δηλώνω υπεύθυνα ότι τα όρια της ιδιοκτησίας έχουν υλοποιηθεί σωστά και εδειχθούν από εμένα.
 Ο ΙΔΙΟΚΤΗΤΗΣ

ΑΡΧΙΤΕΚΤΟΝΙΚΑ ΚΑΙ ΟΡΓΑΝΩΣΗ ΠΡΟΒΛΕΨΕΩΝ ΕΡΓΟΥ ΣΧΕΔΙΟΥ
 Π.Α. για 24.4 / 24.4 (2.8.8.2)

Α/Α	ΑΡΧΙΤΕΚΤΟΝΙΚΑ	ΕΡΓΟΝΟΜΙΑ	ΕΡΓΟΝΟΜΙΑ	ΕΡΓΟΝΟΜΙΑ	ΕΡΓΟΝΟΜΙΑ	ΕΡΓΟΝΟΜΙΑ	ΕΡΓΟΝΟΜΙΑ	ΕΡΓΟΝΟΜΙΑ	ΕΡΓΟΝΟΜΙΑ
1	10%	10%	10%	10%	10%	10%	10%	10%	10%
2	10%	10%	10%	10%	10%	10%	10%	10%	10%
3	10%	10%	10%	10%	10%	10%	10%	10%	10%
4	10%	10%	10%	10%	10%	10%	10%	10%	10%
5	10%	10%	10%	10%	10%	10%	10%	10%	10%
6	10%	10%	10%	10%	10%	10%	10%	10%	10%
7	10%	10%	10%	10%	10%	10%	10%	10%	10%
8	10%	10%	10%	10%	10%	10%	10%	10%	10%
9	10%	10%	10%	10%	10%	10%	10%	10%	10%
10	10%	10%	10%	10%	10%	10%	10%	10%	10%
11	10%	10%	10%	10%	10%	10%	10%	10%	10%
12	10%	10%	10%	10%	10%	10%	10%	10%	10%

10%
 7 μέγιστος αριθμός 2
 6.0 max H = 7.50 μ
 H = 4.00 μ
 10 Διαμόρφωση κατακόρυφου προφίλ
 11 το να είναι η κατακόρυφη κλίση ανά μέτρο μήκος
 12 το να είναι η κατακόρυφη κλίση ανά μέτρο μήκος

ΤΕΧΝΙΚΟ ΓΡΑΦΕΙΟ
Χαράλαμπος Π. Στρούζας
 διπλ. πολιτικός μηχανικός υ.τ.ε.π.
Λαμπρός Σ. Αραχωβάς
 διπλ. μηχανολογός μηχανικός α.π.θ.

Δοξαράδων Θ / Ζακύνθος
 τηλ : 2695029763 - φαξ : 2695029763
 email : strouzasharis@hotmail.co.uk
 email : larachovas2@gmail.com

ΕΡΓΟΔΟΤΗΣ: ΚΛΗΡ. ΤΣΟΥΚΑΛΑ ΣΠΥΡΙΔΩΝΟΣ ΤΟΥ ΜΙΧΑΗΛ

ΕΡΓΟ: ΑΠΟΤΥΠΩΣΗ ΓΗΠΕΔΟΥ

ΘΕΣΗ: 'ΣΤΡΑΤΟΣ' ΤΟΠ. ΚΟΙΝ. ΟΡΔΟΝΙΩΝ ΔΗΜ. ΕΝΟΤ. ΕΛΑΤΙΩΝ ΔΗΜΟΣ ΖΑΚΥΝΘΟΥ

ΜΕΛΕΤΗΤΕΣ: ΧΑΡΑΛΑΜΠΟΣ Π. ΣΤΡΟΥΖΑΣ ΠΟΛΙΤΙΚΟΣ ΜΗΧΑΝΙΚΟΣ Υ.Τ.Ε.Π.

ΘΕΜΑ ΣΧΕΔΙΟΥ: ΑΡΙΘΜΟΣ ΣΧΕΔΙΟΥ

ΤΟΠΟΓΡΑΦΙΚΟ ΔΙΑΓΡΑΜΜΑ

ΚΛΙΜΑΚΑ: 1 : 500

ΧΡΟΝΟΣ ΜΕΛΕΤΗΣ: 06/2018

ΣΦΡΑΓΙΔΑ: ΣΤΡΟΥΖΑΣ Χ. - ΑΡΑΧΩΒΑΣ Α. Ο.Ε. ΤΕΧΝΙΚΗ ΕΤΑΙΡΕΙΑ ΑΡ ΜΗΤΡΟΥ Τ.Ε.Ε. 19048 ΔΟΞΑΡΑΔΩΝ Θ ΖΑΚΥΝΘΟΥ Α.Φ.Μ. 800951803 - ΔΟΥ ΖΑΚΥΝΘΟΥ ΤΗΛ.: 29550 29763

ΧΑΡΑΛΑΜΠΟΣ ΠΕΤΡ. ΣΤΡΟΥΖΑΣ ΔΙΠΛ. ΠΟΛΙΤΙΚΟΣ ΜΗΧΑΝΙΚΟΣ ΜΕΛΟΣ Τ.Ε.Ε. Α.Μ. 101730 ΔΟΞΑΡΑΔΩΝ Θ ΖΑΚΥΝΘΟΥ Α.Φ.Μ. 107493270 - ΔΟΥ ΖΑΚΥΝΘΟΥ ΤΗΛ. ΓΡΑΦ. 29550 29763 ΚΙΝ. 6972218324