

Εμβαδόν Πλοκάμιου ΑΒΓΔΕΖΗΘΙΚΑΜΝΙΟΡΣΤΥ
Υποβλεπόμενα Εμβαδά με Εμβαδικές Συναρτησμένες

ΑΑ	Α	Β	Χ	Υ	ΠΡΟΣΒΛΕΠ.
1	1	Α	223223.31	4178487.26	5.68
2	2	Β	223222.08	4178481.71	8.27
3	3	Γ	223220.45	4178473.61	12.01
4	4	Δ	223216.01	4178462.46	4.07
5	5	Ε	223214.31	4178458.76	9.19
6	6	Ζ	223212.54	4178449.74	9.55
7	7	Η	223211.49	4178440.24	6.63
8	8	Θ	223213.32	4178433.88	3.92
9	9	Ι	223216.50	4178436.18	4.94
10	10	Κ	223220.46	4178439.14	6.77
11	11	Λ	223226.93	4178441.11	3.29
12	12	Μ	223229.85	4178442.65	3.52
13	13	Ν	223231.68	4178445.65	7.92
14	14	Ξ	223237.54	4178450.97	5.79
15	15	Ο	223242.70	4178453.60	8.86
16	16	Π	223248.84	4178459.99	6.35
17	17	Ρ	223253.05	4178464.74	11.04
18	18	Σ	223257.86	4178474.68	9.59
19	19	Τ	223262.78	4178482.91	4.09
20	20	Υ	223265.44	4178486.02	42.15
21	1	Α	223223.31	4178487.26	0.00

Εμβαδόν Πλοκάμιου Ε = 1526.05m²

ΥΠΕΥΘΥΝΗ ΔΗΛΩΣΗ ΓΕΩΜΕΤΡΙΚΗ

Ανήκω υπεύθυνα ότι τα αναφερόμενα στο παρόν τοπογραφικό όραμα, οι διαστάσεις, οι όμορες ιδιοκτησίες και οι κοινότητες κληρονομίας υπακούσαν επί τόπου στο έργο στο μηχανικό και είναι όπως ακριβώς έχουν στο σχέδιο

Ε. Σακκάτος
Ευχάριστη

ΥΠΕΥΘΥΝΗ ΔΗΛΩΣΗ ΜΗΧΑΝΙΚΩΝ

Ανήκω υπεύθυνα ότι όλα τα στοιχεία με εμβαδόν Ε=3088,04μ² που βρίσκεται στην θέση «Λίθος Σιδερένης» του τοπικού διαμερισματος Λιθόκλασ της δημοτικής ενότητας Λαγών του δήμου Ζακύνθου έχει τμήμα ακρόβου εκτός ορίσμου με στοιχεία (12,3.....19,20:1) και εμβαδού Ε=1526,05μ² και είναι του Ε.Σ.Τ. στην περιοχή 12.3.1999 Π.Δ/Υ.Α. με το από 1-12-1999 Π.Δ/Υ.Α. (Σ.Ε.Υ. 965/1/22-12-99) και τροποποιήθηκε με το από 29-11-03 Π.Δ/Υ.Α. (Σ.Ε.Υ. 1272/1/27-11-03) είναι όραμα και ακρόβου. Οι αντιστοιχίες δεν εμπίπτουν στις διατάξεις του Ν.237/83 (Ν.Δ. 651/77) Ε.Σ.Τ. και σύμφωνα με το Ν. 237/83 είναι 3/4 και τις ιδιοκτησίες 2.80α.

Ε. Μηχανικός
Καλύβας, Αρ.
ΑΠΟΣΤΕΙΛΑΜΕ Ν. ΜΑΡΙΝΟΣ
ΕΡΕΥΝΗΤΙΚΟΝ ΜΗΧΑΝΙΚΟΝ Ε.Μ.Ι.
OFFICE U.S.S. APION. ΜΗΤΡΟΠΟΛΕΩΣ
17X ΛΑΥΣ 2 - ΖΑΚΥΝΘΟΣ 26100
Α.Ο.Μ. 146477144 - Ε.Ο.Υ. ΖΑΚΥΝΘΟΥ
ΤΗΛ. 26550 2153 - FAX. 26550 2157

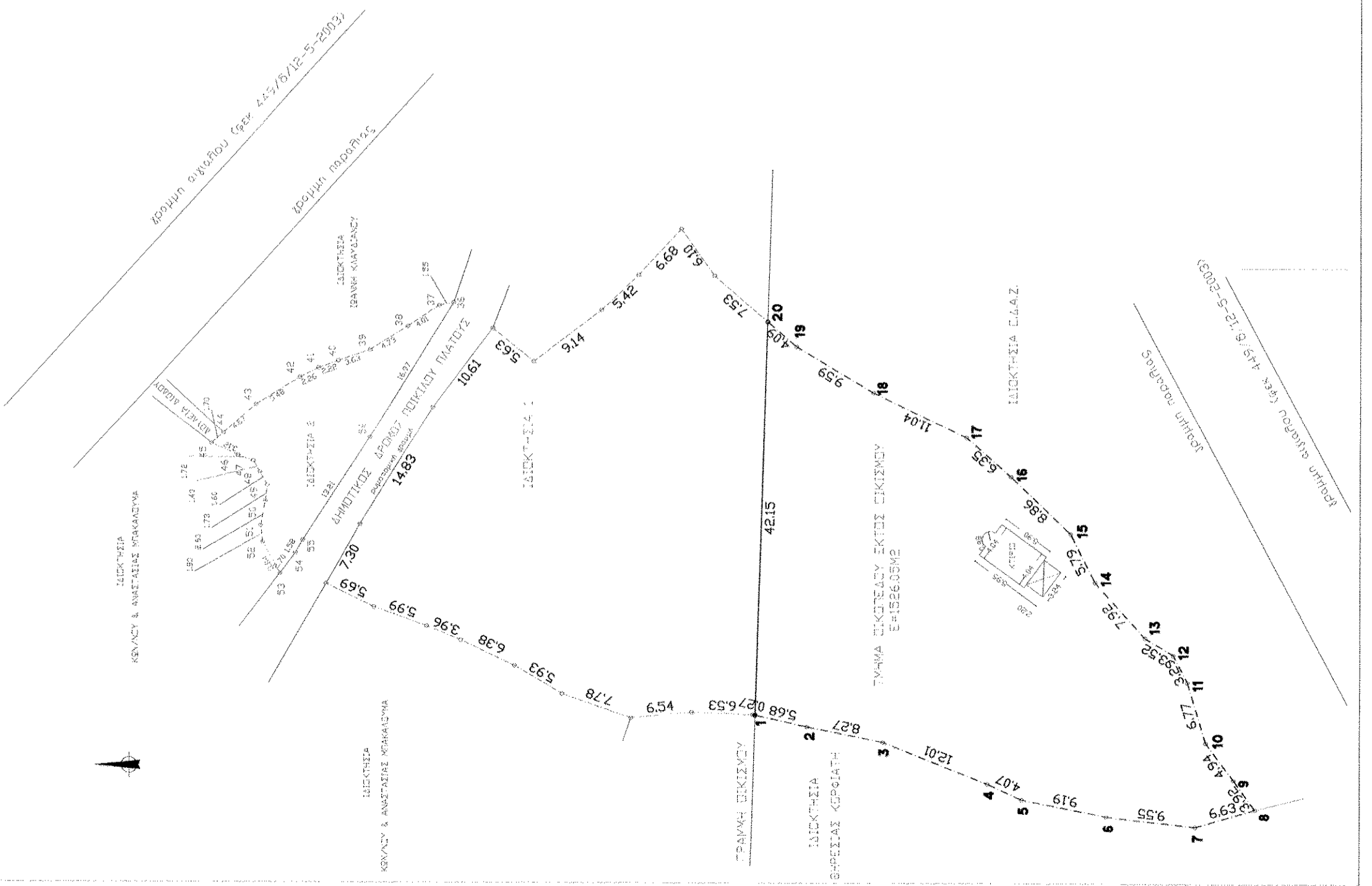

ΕΡΕΥΝΗΤΗΣ : **ΑΝΔΡΕΑΣ ΚΛΑΔΗΣ ΤΟΥ ΣΤΥΡΩΙΔΗΣ**
ΠΑΝΑΓΙΩΤΑ ΚΛΑΔΗ ΤΟΥ ΞΑΝΝΗ

ΘΕΣΗ : **Τ.Κ. ΛΙΘΟΚΛΑΣ Θέση 'ΑΤ. ΣΙΔΗΡΗ', ΔΗΜΟΣ ΖΑΚΥΝΘΟΥ**
ΠΕΡΙΟΧΗ: ΕΝΔΟΤΗΣ ΖΑΚΥΝΘΟΥ, ΠΕΡΙΦΕΡΕΙΑΣ ΙΟΝΙΩΝ ΝΗΣΩΝ

ΜΕΛΕΤΗΤΗΣ : **ΜΑΡΙΝΟΣ ΑΡΙΣΤΕΙΔΗΣ & ΣΥΝΕΡΓΑΤΗΣ Ε.Ε.**

ΥΠΕΥΘΥΝΟΣ ΜΗΧΑΝΙΚΟΣ : **ΤΟΠΟΓΡΑΦΙΚΗ ΔΙΑΓΡΑΜΜΑ**

ΚΑΙΝΑΚΑ : 1 : 500

ΧΡΟΝΟΣ ΜΕΛΕΤΗΣ : **ΙΟΥΝΙΟΣ 2018**

ΥΠΕΥΘΥΝΟΣ ΤΕΧΝΟΛΟΓΙΚΟΥ ΔΙΑΓΡΑΜΜΑΤΟΣ : **ΣΕΒΑΣΤΙΑΝΗ ΤΣΙΤΣΙΡΗ**
ΣΥΝΟΔΕΣΙ ΠΝ. ΟΡΓΑΝ. 1072
ΠΡΟΕΔΡΟΣ ΣΥΝΟΔΕΣΙ ΠΝ. ΟΡΓΑΝ. 1072

ΥΠΕΥΘΥΝΟΣ ΤΕΧΝΟΛΟΓΙΚΟΥ ΔΙΑΓΡΑΜΜΑΤΟΣ : **ΘΕΟΦΑΝΗΣ ΚΕ**
ΖΑΚΥΝΘΟΣ 18/6/2008

ΕΛΛΗΝΙΚΗ ΔΗΜΟΚΡΑΤΙΑ
ΥΠΟΥΡΓΕΙΟ ΠΑΙΔΕΙΑΣ, ΕΡΕΥΝΑΣ ΚΑΙ ΘΡΗΣΚΕΥΜΑΤΩΝ
ΙΝΣΤΙΤΟΥΤΟ ΤΕΧΝΟΛΟΓΙΑΣ ΥΠΟΛΟΓΙΣΤΩΝ ΚΑΙ ΕΚΔΟΣΕΩΝ ΔΙΑΔΙΚΤΥΟΥ
ΕΛΛΗΝΙΚΟ ΑΝΟΙΧΤΟ ΠΑΝΕΠΙΣΤΗΜΙΟ
ΕΡΕΥΝΗΤΙΚΟ ΚΕΝΤΡΟ ΤΕΧΝΟΛΟΓΙΑΣ ΥΠΟΛΟΓΙΣΤΩΝ ΚΑΙ ΕΚΔΟΣΕΩΝ ΔΙΑΔΙΚΤΥΟΥ
ΛΟΓΟΤΥΠΟΣ: ΔΕΛΤΑ ΤΥΠΟΓΡΑΦΕΙΑ
ΤΗΛ. 2605026680