

**CRETAN**  
Σύμβουλοι  
**CONSULTING**  
Μηχανικοί  
**ENGINEERS**  
Κρήτης

**Εμμανουήλ Λεων.**  
**Ζερβός**  
Emmanouil Leon.  
Zervos  
Πολιτικός Μηχανικός Δ.Π.Θ  
Civil Engineer DUTH

**Λεωνίδας Εμμ. Ζερβός**  
Leonidas Emm. Zervos  
Πολιτικός Μηχανικός Ε.Μ.Π  
Civil Engineer NTUA

Κύπρου 25  
25 Κύπρου Str.  
**Άγιος Νικόλαος**  
Aghios Nikolaos

**72100 ΚΡΗΤΗ**  
GR 721 00 Crete - Greece

τηλ. : +30 28410-22906/26382  
fax. : +30 2841025445

e-mail.: info@cce.gr

Ανήκει στο αριθμ. 1441 / 2/6/200  
Άγιος Νικόλαος  
Γραφείο Δ/σης Δασών Λασιθίου



**ΑΡΙΘΜΟΣ**  
**ΣΧΕΔΙΟΥ**

**T4**

(ΚΛ. : 1 / 250)

**ΕΡΓΟ :**

**ΑΠΟΤΥΠΩΣΗ ΙΔΙΟΚΤΗΣΙΑΣ**

**ΘΕΣΗ :**

**"ΠΡΑΤΣΙΝΗ"-ΛΙΜΝΕΣ,  
ΔΗΜΟΣ ΑΓΙΟΥ ΝΙΚΟΛΑΟΥ**

**ΙΔΙΟΚΤΗΤΗΣ :**

**ΑΛΕΞΑΚΗΣ ΜΙΧΑΗΛ**

**ΚΩΔΙΚΟΣ**

**Ο ΜΕΛΕΤΗΤΗΣ**

**ΥΠΟΓΡΑΦΗ / ΣΦΡΑΓΙΔΑ**

**ΛΕΩΝΙΔΑΣ ΕΜΜ. ΖΕΡΒΟΣ**  
ΔΙΠΛ. ΠΟΛΙΤΙΚΟΣ ΜΗΧΑΝΙΚΟΣ  
ΕΘΝΙΚΟΥ ΜΕΤΣΟΒΙΟΥ ΠΟΛΥΤΕΧΝΕΙΟΥ  
ΜΕΛΟΣ Τ.Ε.Ε. ΑΔΙΩ. ΜΗΜΒΡΟΥ 35639  
Άγ. Νικόλαος 72100 - Τηλ. 408410 26382

**ΗΜΕΡΟΜ.**

**ΜΑΡΤΙΟΣ**  
**2019**

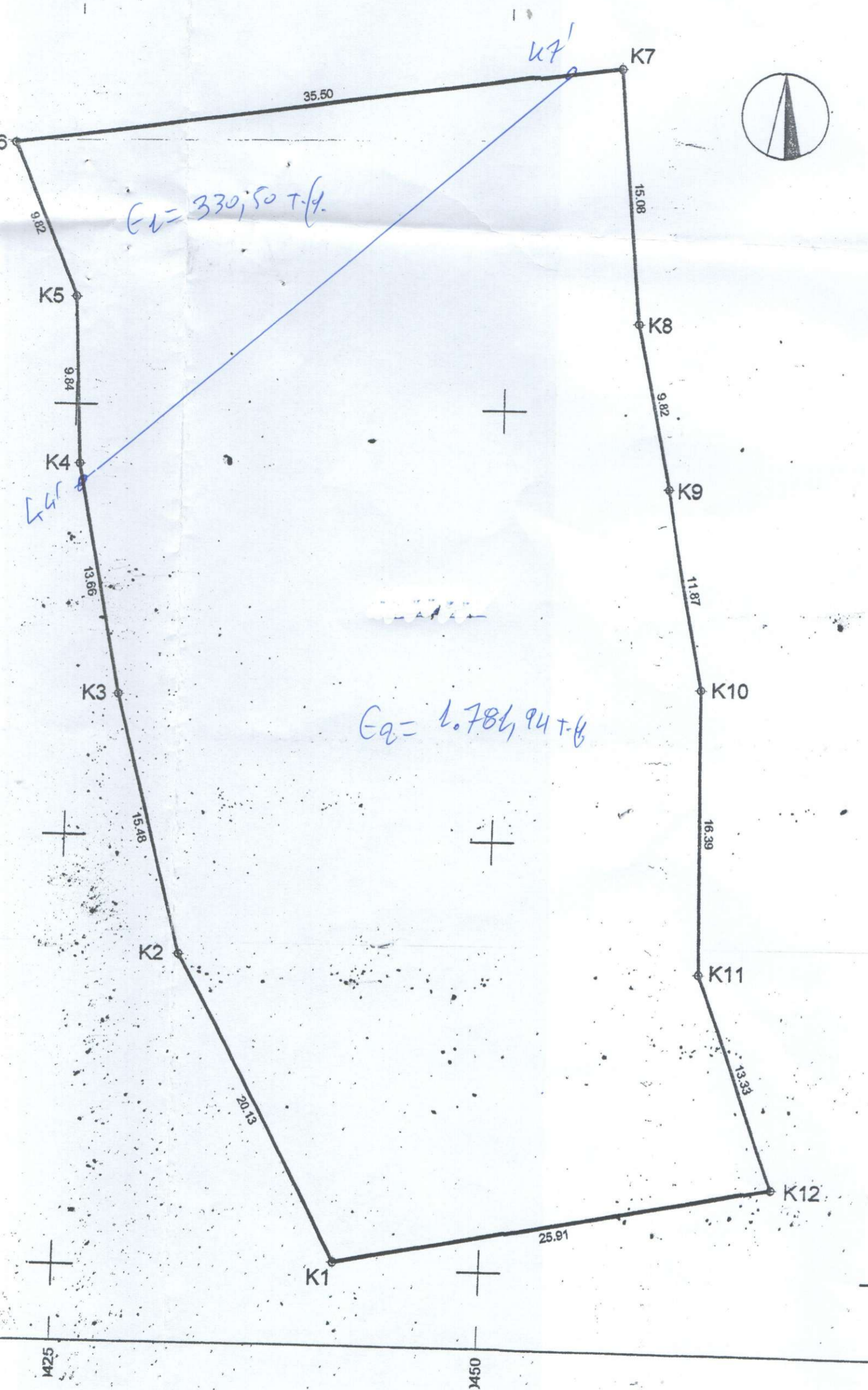

Πίνακας κορυφών ορίων

Κορυφή	X	Y
K1	650441.471	3899275.41
K2	650431.950	3899293.15
K3	650427.950	3899308.10
K4	650425.313	3899321.50
K5	650424.888	3899331.33
K6	650421.201	3899340.43
K7	650456.364	3899345.32
K8	650457.680	3899330.30
K9	650459.753	3899320.70
K10	650462.003	3899309.04
K11	650462.362	3899292.66
K12	650466.947	3899280.15

Εμβαδό: 2112.44      Περίμετρος:

ΔΗΛΩΣΗ ΥΛΟΠΟΙΗΣΗΣ Ο

Ο ΥΠΟΓΕΓΡΑΜΜΕΝΟΣ  
 ΑΛΕΞΑΚΗΣ ΜΙΧΑΗΛ ΤΟΥ ΧΑΡΑ  
 ΔΗΛΩΝΩ ΟΤΙ ΤΑ ΟΡΙΑ, ΜΕ ΒΑΣΗ ΤΗ  
 ΑΠΟΤΥΠΩΣΗ ΤΩΝ ΙΔΙΟΚΤΗΣΙΩΝ ΠΟΥ Π  
 ΑΥΤΟ ΤΟ ΤΟΠΟΓΡΑΦΙΚΟ ΔΙΑΓΡΑΜΜΑ, Ε  
 ΕΠΙ ΤΟΥ ΕΔΑΦΟΥΣ, ΗΜΟΥΝ ΠΑΡΩΝ ΚΑΤΑ  
 ΕΙΝΑΙ ΤΑ ΟΡΘΑ.

Ο ΔΗΛΩΝ