

ΑΠΟΣΠΑΣΜΑ ΧΑΡΤΗ ΓΥΣ 1:5000 ΑΡ ΦΥΛΛΟΥ ΧΑΡΤΗ 3703-7

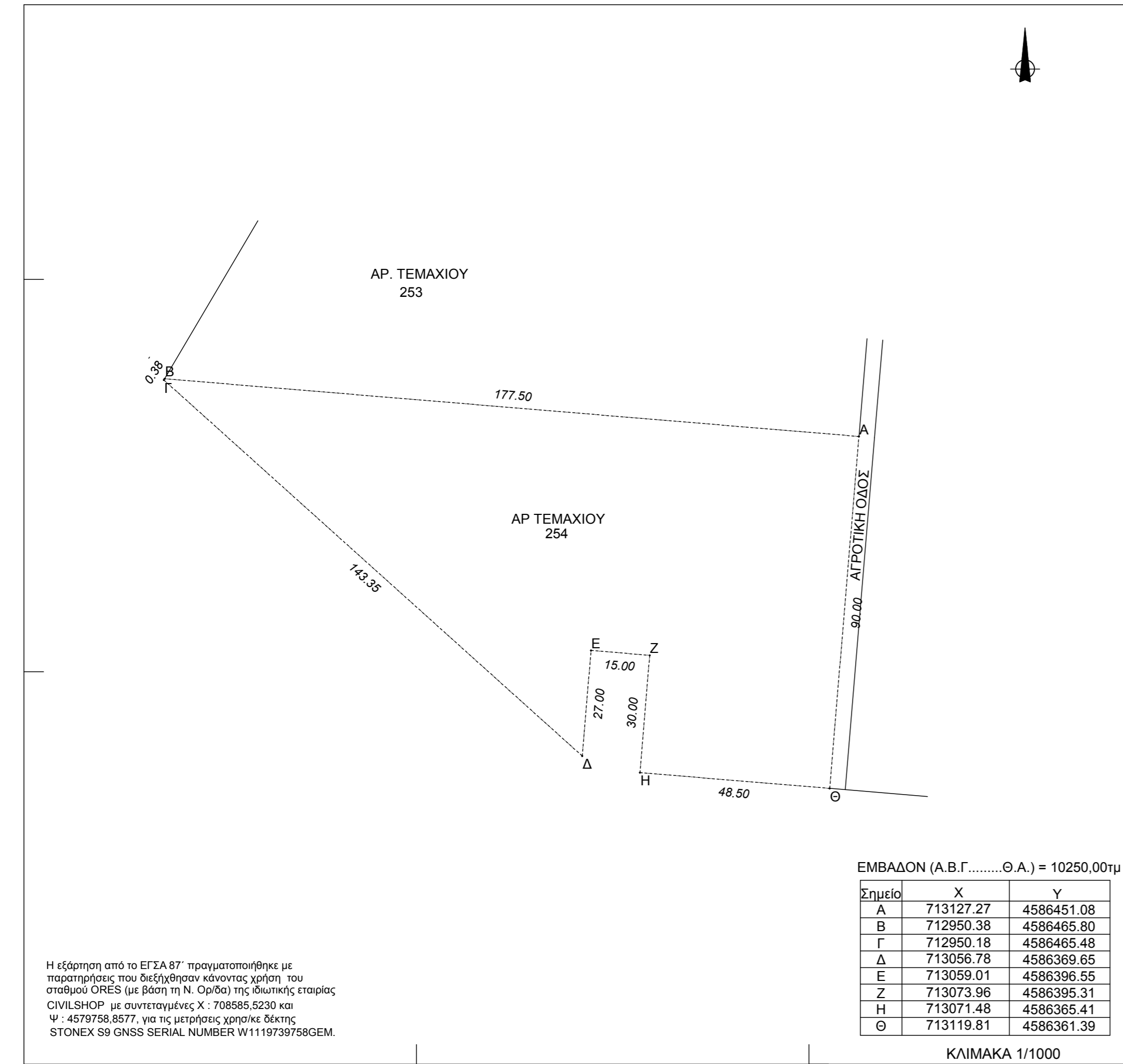
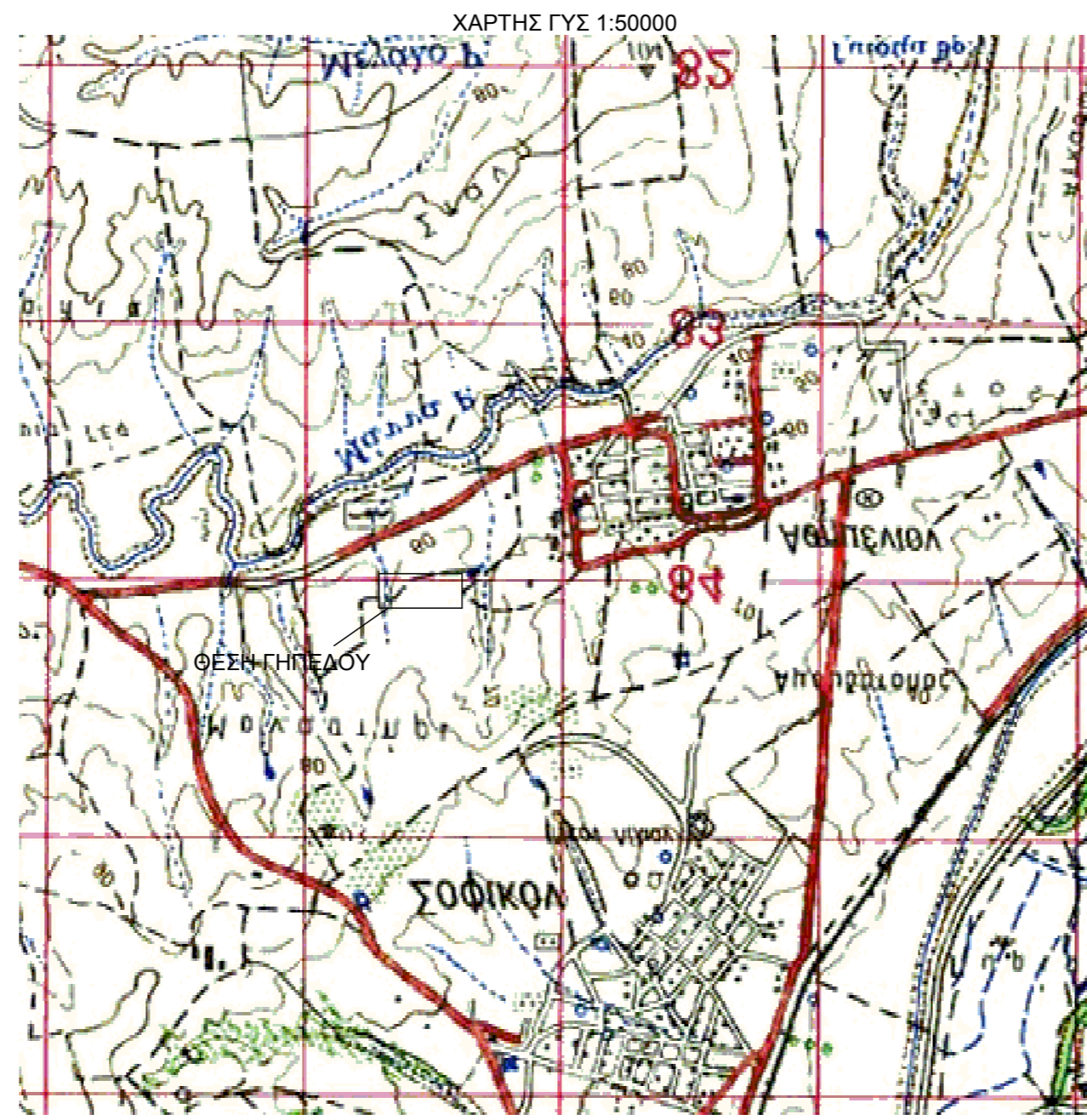
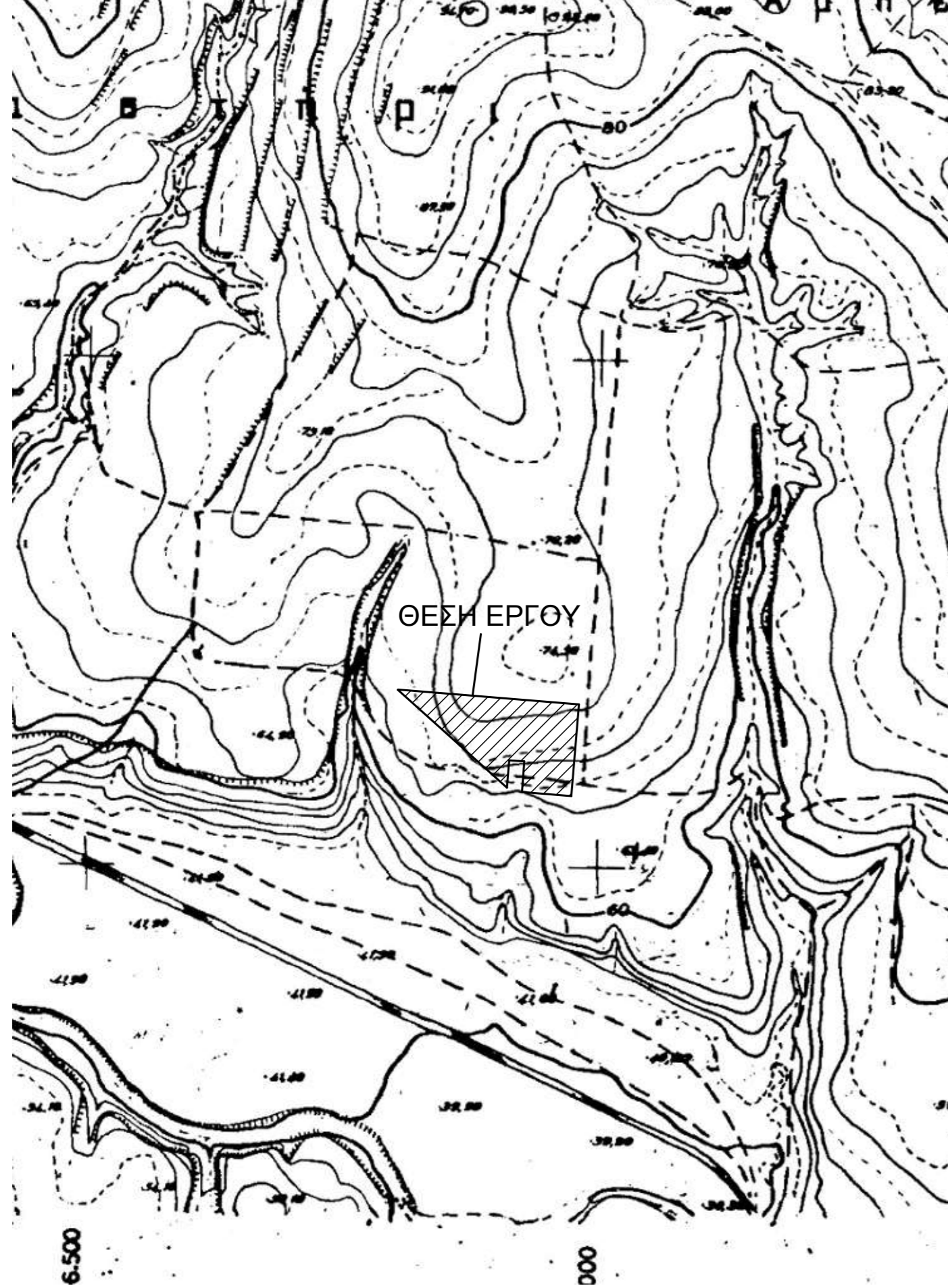

ΔΗΛΩΣΗ ΜΗΧΑΝΙΚΟΥ (N. 651/77)
 Δηλώνω σύμφωνα με το νόμο για το γεωτεμάχιο με στοιχεία "Α-Β...Θ-Α" και εμβαδόν 10250,00τμ του υπ' αρ. 254 γεωτεμαχίου διανομής 1932 και βρίσκεται στην θέση "ΑΜΠΕΛΙΑ" αγροκτηματός ΑΣΗΜΕΝΙΟΥ του δήμου ΔΙΔΥΜΟΤΕΙΧΟΥ Π.Ε. ΕΒΡΟΥ ότι:

α) είναι άρτιο και οικοδομήσιμο ως προς το εμβαδόν και τις διαστάσεις σύμφωνα με τις πολεοδομικές διατάξεις που ισχύουν σήμερα,
 β) βρίσκεται εκτός σχεδίου, εκτός ορίων οικισμού ΑΣΗΜΕΝΙΟΥ, εκτός Ζ.Π.Σ., εκτός Ζ.Ο.Ε και εκτός NATURA 2000
 γ) δεν εμπιπεί στις διατάξεις του νόμου 1337/83 περί εισαφρών σε γη και χρήση,
 δ) εντός αυτού δε διερχονται εναέριες γραμμές μεταφοράς υψηλής τάσης της ΔΕΗ ή αγωγός φυσικού αερίου
 ε) επιτρέπεται η εγκατάσταση ΑΠΕ εφόσον ισχύουν οι παρακάτω προϋποθέσεις
 - το άρθρο 51, του Ν. 4178/13, όπως ισχύει
 - την Εγκ. 1889/14 του ΥΠΕΚΑ

Ο ΜΗΧΑΝΙΚΟΣ

ΔΗΛΩΣΗ ΙΔΙΟΚΤΗΤΗ (N. 4030/2011)
 Ο κάτωθι υπογεγραμμένος ΠΑΠΑΖΗΛΑΚΗ ΜΑΡΙΑ δηλώνω ότι:
 - Τα όρια του γεωτεμαχίου με στοιχεία "Α-Β...Θ-Α" και εμβαδόν 10250,00τμ του υπ' αρ. 254 τεμαχίου Διανομής 1932 που βρίσκεται στη θέση "ΑΜΠΕΛΙΑ" αγροκτηματός ΑΣΗΜΕΝΙΟΥ του δήμου ΔΙΔΥΜΟΤΕΙΧΟΥ Π.Ε. ΕΒΡΟΥ υποδείχθησαν από εμένα, και ευθύνομαι για την ακρίβεια των δηλούμενων ορίων του γεωτεμαχίου

Ο ΔΗΛΩΝ

ΕΜΒΑΔΟΝ ΓΕΩΤΕΜΑΧΙΟΥ
 ΕΜΒΑΔΟΝ ΓΕΩΤΕΜΑΧΙΟΥ (Α-Β...Θ-Α)= 10250,00 τμ ΤΟΥ ΥΠ' ΑΡ. 254 ΤΕΜΑΧΙΟΥ ΑΣΗΜΕΝΙΟΥ ΔΙΑΝΟΜΗΣ 1932

ΠΑΡΑΤΗΡΗΣΕΙΣ

1. Το διάγραμμα είναι ενταγμένο στο κρατικό σύστημα συντεταγμένων ΕΓΣΑ '87
2. Οδιστάσεις και τα εμβαδά υπολογίσθησαν αναλυτικά από τις συνίνες των κορυφών
3. Η εξάρτηση από το ΕΓΣΑ 87 πραγματοποιήθηκε με παρατηρήσεις που διεξήχθησαν κόνοντας χρήση του σταθμού ORES (με βάση τη Ν. Οριζα) της ιδιωτικής εταιρίας CIVILSHOP με συντεταγμένες X: 708585,5230 και Y: 4579758,8577, για τις μετρήσεις χρηστές δέκτης STONEX S9 GNSS NUMBER W1119739758GEM

ΟΡΟΙ ΔΟΜΗΣΗΣ ΠΛ Φ/Β ΣΤΑΘΜΟΥΣ ΣΕ ΕΚΤΟΣ ΣΧΕΔΙΟΥ ΓΗΠΕΔΑ
 Σύμφωνα με Υ.Α.40158 (ΦΕΚ 1556B/22/09/2010) οι όροι δόμησης είναι Δεν απαιτείται αρμόσητα του γηπέδου διότι κατασκευάζονται μόνο οι απολύτως απαραίτητες κατασκευές όπως ορίζονται στο παραπάνω ΦΕΚ δηλαδή

α) στυλίσκος για μετρητή του ΔΕΔΗΕ (μετά από υπόδειξη)

β) προκατασκευασμένος οικίσκος υποσταθμού με εμβαδό μικρότερο από 30m2

γ) περίφραξη με συμπαγές τοιχίο ως 30cm και ύψος μέχρι 2,5m

ΑΠΟΣΠΑΣΜΑ ΧΑΡΤΗ ΔΙΑΝΟΜΗΣ 1932 ΑΡ ΤΕΜΑΧΙΟΥ 254

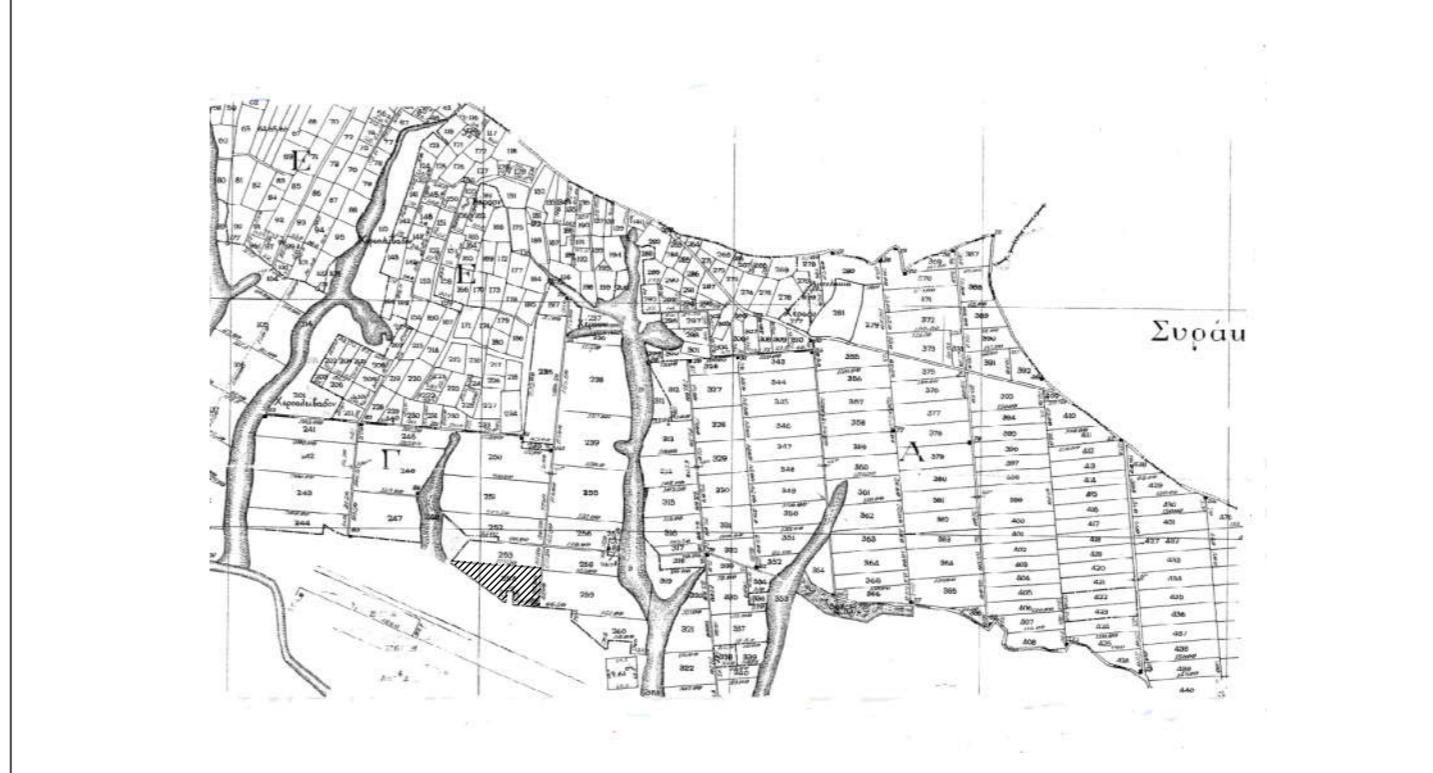

ΟΔΟΠΟΡΙΚΟ ΣΚΑΡΙΦΗΜΑ



ΤΕΧΝΙΚΟ ΓΡΑΦΕΙΟ
 ΤΑΣΙΟΥΔΗΣ Ν. ΠΟΛΥΧΡΟΝΗΣ
 Ρ.ΦΕΡΑΙΟΥ 44, ΔΙΑΤΜΟΤΕΙΧΟ 68300
 2553025666, 6946121630, 1971tap@gmail.com

ΜΕΛΕΤΗΤΗΣ: **ΜΑΛΤΟΓΛΟΥ ΧΡΗΣΤΟΣ**
 πολ. μηχ/κος

ΕΡΓΟΔΟΤΗΣ: ΠΑΠΑΖΗΛΑΚΗ ΜΑΡΙΑ

ΕΡΓΟ: **ΤΟΠΟΓΡΑΦΙΚΟ ΔΙΑΓΡΑΜΜΑ**

ΘΕΣΗ ΕΡΓΟΥ: ΕΚΤΟΣ ΣΧΕΔΙΟΥ – ΠΕΡΙΟΧΗ :ΑΜΠΕΛΙΑ
 ΔΗΜΟΤΙΚΗ ΕΝΟΤΗΤΑ: ΑΣΗΜΕΝΙΟΥ
 ΔΗΜΟΣ: ΔΙΑΤΜΟΤΕΙΧΟ Π.Ε. ΕΒΡΟΥ

ΕΜΒΑΔΟΝ: 10250,00τμ
 ΚΛΙΜΑΚΑ: 1/1000
 ΗΜΕΡΟΜΗΝΙΑ: 16/07/2018

ΑΡΙΘΜΟΣ ΣΧΕΔΙΟΥ: "Τ - 1"

ΥΠΟΓΡΑΦΗ ΣΦΡΑΓΙΔΑ

ΘΕΩΡΗΣΗ ΤΥΠΡΕΣΙΑΣ