

Συνοδεύει την με αριθμό  
Δ.Υ. **22-06-2020** αναφορά μου.  
Ναύπλιο **22-06-2020**  
Ο Ενεργήσας την αυτοψία

**ΠΟΛΙΤΗΣ ΓΕΩΡΓΙΟΣ**  
ΔΑΣΟΛΟΓΟΣ

το παρόν ανήκει αναπόσπαστα  
στην **38880/2020**  
Πράξη Χαρακτηρισμού  
της Δ/νσης Δασών Αργολίδος  
Ναύπλιο **22-06-2020**  
της Δ/νσης Δασών Αργολίδος  
**ΠΟΛΙΤΗΣ ΓΕΩΡΓΙΟΣ**  
ΔΑΣΟΛΟΓΟΣ

ΣΥΝΤΕΤΑΓΜΕΝΕΣ ΟΡΙΩΝ ΙΔΙΟΚΤΗΣΙΑΣ 01 (Ε=3572.37τμ)  
ΣΗΜΕΙΑ : 12 (27,26,25,24,23,22,21,20,17,19,18,15,27.)

ΚΟΡ.	X	Ψ	ΑΠΟΣΤΑΣΗ ΠΡΟΗΓ.	ΚΟΡ.	X	Ψ	ΑΠΟΣΤΑΣΗ ΠΡΟΗΓ.
27	427367.030	4128705.430	---	20	427292.930	4128653.430	21 - 20: 16.92
26	427338.290	4128674.600	27 - 26: 42.15	17	427293.660	4128655.900	20 - 17: 2.58
25	427322.210	4128670.380	26 - 25: 16.62	19	427336.500	4128741.140	17 - 19: 95.40
24	427327.220	4128647.410	25 - 24: 23.51	18	427345.220	4128761.230	19 - 18: 21.90
23	427326.000	4128634.310	24 - 23: 13.16	15	427353.780	4128747.600	18 - 15: 16.10
22	427309.190	4128640.740	23 - 22: 18.00	27	427367.030	4128705.430	15 - 27: 44.20
21	427309.830	4128652.630	22 - 21: 11.91				

ΣΥΝΤΕΤΑΓΜΕΝΕΣ ΟΡΙΩΝ ΙΔΙΟΚΤΗΣΙΑΣ 02 (Ε=5229.97τμ)  
ΣΗΜΕΙΑ : 11 (14,27,26,25,24,23,22,21,20,16,1,14.)

ΚΟΡ.	X	Ψ	ΑΠΟΣΤΑΣΗ ΠΡΟΗΓ.	ΚΟΡ.	X	Ψ	ΑΠΟΣΤΑΣΗ ΠΡΟΗΓ.
14	427389.000	4128635.500	---	22	427309.190	4128640.740	23 - 22: 18.00
27	427367.030	4128705.430	14 - 27: 73.30	21	427309.830	4128652.630	22 - 21: 11.91
26	427338.290	4128674.600	27 - 26: 42.15	20	427292.930	4128653.430	21 - 20: 16.92
25	427322.210	4128670.380	26 - 25: 16.62	16	427285.600	4128628.880	20 - 16: 25.62
24	427327.220	4128647.410	25 - 24: 23.51	1	427372.910	4128601.510	16 - 1: 91.50
23	427326.000	4128634.310	24 - 23: 13.16	14	427389.000	4128635.500	1 - 14: 37.60

Το εμβαδό της ιδιοκτησίας προκύπτει από τον τύπο :  $E = 1/2 \sum_{i=1}^n (y_{i+1} - y_i) \cdot x_i$

**ΤΕΧΝΙΚΑ ΧΑΡΑΚΤΗΡΙΣΤΙΚΑ ΔΑΤΩΝ**  
Οι συν/νες αναφέρονται στο κρατικό σύστημα συν/υνων ΕΓ.Σ.Α. '87 (Ελληνικό Γεωδατικό Σύστημα Αναφοράς) - Ελλειψοειδές GRS 80 με σταθερά  $a=6378137$   $f=1/298,2572236$   
ΕΓΚΑΡΣΙΑ ΜΕΡΚΑΤΟΡΙΚΗ ΠΡΟΒΟΛΗ, Κεντρικός μεσημβρινός  $\lambda_0=24^\circ$   $K_0=0,9996$   
Στον κεντρικό μεσημβρινό αναφοράς το  $X=500,000$  --Γεωγραφικό πλάτος αναφοράς  $00^\circ 00' 00''$   
Ο τριγωνομ. έγινε με απ' ευθείας εξάρτηση με GPS RTK L1/L2 SOUTH S82, κάνοντας χρήση του Ελληνικού Συστήματος Εντοπισμού - HEPOS.

ΑΡΧΟΣ : 15 - 06 - 2020 - ΟΙ ΜΗΧΑΝΙΚΟΙ -

<b>ΙΩΑΝΝΗΣ ΕΥΣΤ. ΝΤΑΒΕΛΟΣ</b> ΠΤΥΧ. ΠΟΛΙΤΙΚΟΣ ΜΗΧΑΝΙΚΟΣ ΜΕΛΟΣ Τ.Ε.Ε. Α.Μ. 86347 14925649 Δ.Ο.Υ. ΝΑΥΠΛΙΟΥ ΑΡΧ. 87 - ΝΑΥΠΛΙΟ 21100 - ΤΗΛ. 27520 21152	<b>ΠΑΝΑΓΙΩΤΗΣ ΙΩΑΝ. ΚΑΧΡΙΜΑΝΗΣ</b> ΠΤΥΧ. ΠΟΛΙΤΙΚΟΣ ΜΗΧΑΝΙΚΟΣ ΔΟΜΙΚΩΝ ΕΡΓΩΝ Τ.Ε. ΕΡΓΟΛΗΠΤΗΣ ΔΕΛΤΟΣΙΩΝ ΕΡΓΩΝ Α.Μ. ΕΕΤΕΜ 18855 - Α.Μ. 045051554 - ΔΟΥ ΑΡΓΟΥΣ 28ΗΣ ΟΚΤΩΒΡΙΟΥ 1 - ΑΡΓΟΣ - ΤΗΛ: 27510 63121
---	--

**ΔΗΛΩΣΗ ΙΔΙΟΚΤΗΤΗΣ**  
Τα όρια της ιδιοκτησίας υποδείχθηκαν από τον ιδιοκτήτη του Γηπέδου ο οποίος έχει και την αποκλειστική ευθύνη για την ορθότητά τους και για το λόγο αυτό υπογράφει.

Ο ΙΔΙΟΚΤΗΤΗΣ  
ΑΠΟΣΤΟΛΟΣ ΚΟΡΔΑΣ του ΣΩΤΗΡΙΟΥ

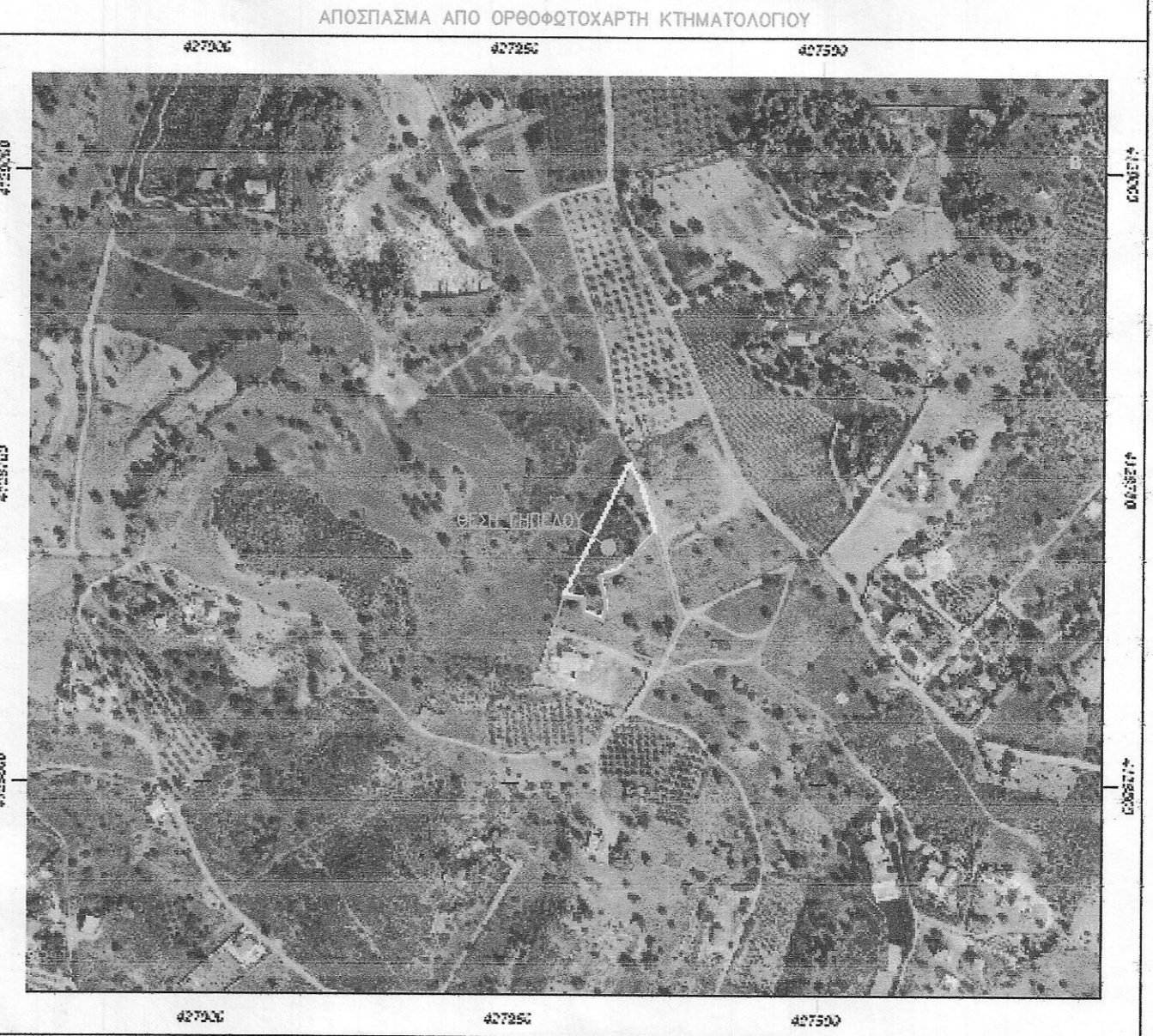

**ΤΕΧΝΙΚΟ ΓΡΑΦΕΙΟ ΜΕΛΕΤΩΝ**  
**ΠΑΝΑΓΙΩΤΗ ΙΩΑΝ. ΚΑΧΡΙΜΑΝΗ**  
ΠΤΥΧ. ΠΟΛΙΤΙΚΟΥ ΜΗΧΑΝΙΚΟΥ ΔΟΜΙΚΩΝ ΕΡΓΩΝ Τ.Ε.  
28ης Οκτωβρίου 1 - Άργος  
27510 - 63121 / 6945329822

**ΕΡΓΟΔΟΤΗΣ**  
ΑΠΟΣΤΟΛΟΣ ΚΟΡΔΑΣ του ΣΩΤΗΡΙΟΥ

**ΕΡΓΟ**  
ΑΠΟΤΥΠΩΣΗ ΓΗΠΕΔΟΥ, ΓΙΑ ΧΡΗΣΗ ΔΑΣΑΡΧΕΙΟΥ - ΚΤΗΜΑΤΟΛΟΓΙΟΥ.

**ΘΕΣΗ**  
Εκτός οχεθίου περιοχή, στη θέση "ΛΥΚΟΦΩΛΙΑ", της Κτημ. Περιφ. της Τ.Κ. Πορτοκελίου του Δήμου Ερμιονίδας.

<b>ΘΕΜΑ ΣΧΕΔΙΟΥ</b>	ΑΡΙΘΜΟΣ ΣΧΕΔΙΟΥ	T1
Τοπογραφικό Διάγραμμα	ΚΛΙΜΑΚΑ	1: 500

**ΧΡΟΝΟΣ ΜΕΛΕΤΗΣ : 15 ΙΟΥΝΙΟΥ 2020**

**ΥΠΟΓΡΑΦΗ** **ΣΦΡΑΓΙΔΑ**

**ΠΑΝΑΓΙΩΤΗΣ ΙΩΑΝ. ΚΑΧΡΙΜΑΝΗΣ**  
ΠΤΥΧ. ΠΟΛΙΤΙΚΟΣ ΜΗΧΑΝΙΚΟΣ  
ΔΟΜΙΚΩΝ ΕΡΓΩΝ Τ.Ε.  
ΕΡΓΟΛΗΠΤΗΣ ΔΕΛΤΟΣΙΩΝ ΕΡΓΩΝ  
Α.Μ. ΕΕΤΕΜ 18855 - Α.Μ. 0051554 - ΔΟΥ ΑΡΓΟΥΣ  
28ΗΣ ΟΚΤΩΒΡΙΟΥ 1 - ΑΡΓΟΣ - ΤΗΛ: 27510 63121