

ΕΜΒΑΔΟΝ (Α.Β.Γ.....Μ.Α.) = 9125,00τμ

Σημείο	Χ	Υ	Z
A	709243.554586641.500.00		
B	709209.104586590.200.00		
Γ	709176.454586515.050.00		
Δ	709223.714586505.120.00		
E	709231.494586505.650.00		
Z	709237.304586502.550.00		
H	709282.604586569.600.00		
Θ	709290.254586596.650.00		
I	709289.304586623.500.00		
K	709283.054586630.200.00		
Λ	709270.604586633.450.00		
M	709250.254586637.350.00		

ΚΛΙΜΑΚΑ 1/1000

Η εξάρτηση από το ΕΓΣΑ 87 πραγματοποιήθηκε με παρατηρήσεις που διεξήχθησαν κάνοντας χρήση του σταθμού ORES (με βάση τη Ν. Οριζα) της ιδιωτικής εταιρίας CIVILSHOP με συντεταγμένες Χ : 708585,5230 και Ψ : 4579758,8577, για τις μετρήσεις χρησ/κε δέκτης STONEX S9 GNSS SERIAL NUMBER W1119739758GEM.

ΔΗΛΩΣΗ ΜΗΧΑΝΙΚΟΥ (Ν. 651/77)
 Δηλώνω σύμφωνα με το νόμο για το γεωτεμάχιο με στοιχεία "Α-Β.....Μ.-Α" και εμβαδόν 9125,00τμ του υπ' αρ. 1530 γεωτεμαχίου διανομής 1959 και βρίσκεται στην θέση " ΜΑΥΡΟΧΩΜΑ (ΚΟΥΣ ΤΕΠΕ) " ΘΥΡΕΑΣ του δήμου ΔΙΔΥΜΟΤΕΙΧΟΥ Π.Ε. ΕΒΡΟΥ ότι:
 α) είναι άρτιο και μη οικοδομήσιμο σύμφωνα με τις πολεοδομικές διατάξεις που ισχύουν σήμερα,
 β) βρίσκεται εκτός σχεδίου, εκτός ορίων οικισμού ΘΥΡΕΑ , εκτός Γ.Π.Σ., εκτός ΖΟΕ και εκτός NATURA 2000
 γ) δεν εμπίπτει στις διατάξεις του νόμου 1337/83 περί εισφορών σε γη και χρήμα,
 δ) εντός αυτού δε διέρχονται εναέριες γραμμές μεταφοράς υψηλής τάσης της ΔΕΗ ή αγωγός φυσικού αερίου
 ε) επιτρέπεται η εγκατάσταση ΑΠΕ εφόσον ισχύουν οι παρακάτω προϋποθέσεις
 - το άρθρο 51, του Ν. 4178/13, όπως ισχύει
 - την Εγκ. 1889/14 του ΥΠΕΚΑ

Ο ΜΗΧΑΝΙΚΟΣ

ΔΗΛΩΣΗ ΙΔΙΟΚΤΗΤΗ (Ν. 4030/2011)
 Η κάτωθι υπογεγραμμένη ΚΟΥΤΕΛΙΔΑΚΗ ΠΑΝΑΓΙΩΤΑ δηλώνω ότι:
 - Τα όρια του γεωτεμαχίου με στοιχεία "Α-Β-Γ.....Μ.-Α" και εμβαδόν 9125,00τμ του υπ' αρ. 1530 τεμαχίου Διανομής 1959 που βρίσκεται στη θέση " ΜΑΥΡΟΧΩΜΑ (ΚΟΥΣ ΤΕΠΕ) " ΘΥΡΕΑΣ του δήμου ΔΙΔΥΜΟΤΕΙΧΟΥ Π.Ε. ΕΒΡΟΥ υποδείχθησαν από εμένα , και ευθύνομαι για την ακρίβεια των δηλούμενων ορίων του γεωτεμαχίου .
 Ο ΔΗΛΩΝ

ΕΜΒΑΔΟΝ ΓΕΩΤΕΜΑΧΙΟΥ
 ΕΜΒΑΔΟΝ ΓΕΩΤΕΜΑΧΙΟΥ (Α-Β.....Μ.-Α.)= 9125,00 τμ ΤΟΥ ΥΠ' ΑΡ. 1530 ΤΕΜΑΧΙΟΥ ΘΥΡΕΑΣ ΔΙΑΝΟΜΗΣ 1959
ΠΑΡΑΤΗΡΗΣΕΙΣ
 1. Το διάγραμμα είναι ενταγμένο στο κρατικό σύστημα συντεταγμένων ΕΓΣΑ '87
 2. Οιδιαστάσεις και τα εμβαδά υπολογίσθηκαν αναλυτικά από τις συν/νες των κορυφών
 3. Η εξάρτηση από το ΕΓΣΑ 87 πραγματοποιήθηκε με παρατηρήσεις που διεξήχθησαν κάνοντας χρήση του σταθμού ORES(με βάση τη Ν.Οριζα) της ιδιωτικής εταιρίας CIVILSHOP με συντεταγμένες Χ: 708585,5230 και Ψ: 4579758,8577 , για τις μετρήσεις χρησ/κε δέκτης STONEX S9 GNSS NUMBER W1119739758GEM

ΟΡΟΙ ΔΟΜΗΣΗΣ ΓΙΑ Φ/Β ΣΤΑΘΜΟΥΣ ΣΕ ΕΚΤΟΣ ΣΧΕΔΙΟΥ ΓΗΠΕΔΑ
 Σύμφωνα με Υ.Α.40158 (ΦΕΚ 1556B/22/09/2010) οι όροι δόμησης είναι Δεν απαιτείται αρτιότητα του γηπέδου διότι κατασκευάζονται μόνο οι απολύτως απαραίτητες κατασκευές όπως ορίζονται στο παραπάνω ΦΕΚ δηλαδή :
 α) στυλίσκος για μετρητή του ΔΕΔΗΕ (μετά από υπόδειξη)
 β) προκατασκευασμένος οικίσκος υποσταθμού με εμβαδό μικρότερο από 30m2
 γ) περιφράξη με συμπαγές τοιχίο ως 30cm και ύψος μέχρι 2,5m

ΑΠΟΣΠΑΣΜΑ ΧΑΡΤΗ ΔΙΑΝΟΜΗΣ 1959 ΑΡ ΤΕΜΑΧΙΟΥ 1530

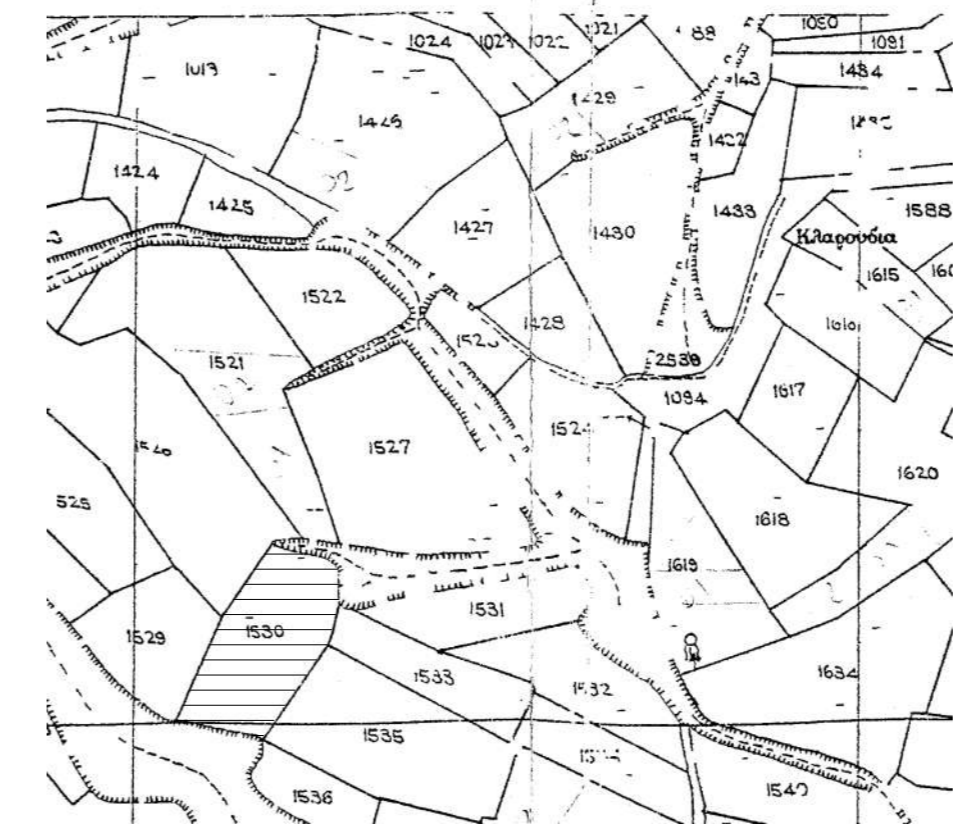

ΟΔΟΠΟΡΙΚΟ ΣΚΑΡΙΦΗΜΑ



ΤΕΧΝΙΚΟ ΓΡΑΦΕΙΟ
 ΤΑΣΙΟΥΔΗΣ Ν. ΠΟΛΥΧΡΟΝΗΣ
 Ρ.ΦΕΡΑΙΟΥ 44, ΔΙΑΤΜΟΤΕΙΧΟ 68300
 2553025666, 6946121630, 1971tap@gmail.com

ΜΕΛΕΤΗΤΗΣ: **ΜΑΛΤΟΓΛΟΥ ΧΡΗΣΤΟΣ**
 πολ. μη/κος

ΕΡΓΟΔΟΤΗΣ: ΚΟΥΤΕΛΙΔΑΚΗ ΠΑΝΑΓΙΩΤΑ
 ΕΡΓΟ: ..
 ΘΕΜΑ: **ΤΟΠΟΓΡΑΦΙΚΟ ΔΙΑΓΡΑΜΜΑ**

ΘΕΣΗ ΕΡΓΟΥ:ΕΚΤΟΣ ΣΧΕΔΙΟΥ ΠΕΡΙΟΧΗ"ΜΑΥΡΟΧΩΜΑ(ΚΟΥΣ ΤΕΠΕ)"
 ΔΗΜΟΤΙΚΗ ΕΝΟΤΗΤΑ: ΘΥΡΕΑΣ
 ΔΗΜΟΣ: ΔΙΑΤΜΟΤΕΙΧΟ Π.Ε. ΕΒΡΟΥ

ΕΜΒΑΔΟΝ: 9125,00 τ.μ
 ΚΛΙΜΑΚΑ: 1/1000
 ΗΜΕΡΟΜΗΝΙΑ: 09/07/2018
 ΑΡΙΘΜΟΣ ΣΧΕΔΙΟΥ: "Τ - 1"

ΥΠΟΓΡΑΦΗ
 ΣΦΡΑΓΙΔΑ
 ΘΕΩΡΗΣΗ
 ΤΠΗΡΕΣΙΑΣ