

ΓΕΝΙΚΟΙ ΟΡΟΙ ΔΟΜΗΣΗΣ
 Π.Δ 24/31-5-1985 (ΦΕΚ 270 Δ')

ΑΡΤΙΟΤΗΤΑ
 ΚΑΝΟΝΑΣ Ε=4000ΤΜ
 ΕΠΙ ΕΘΝΙΚΗΣ-ΕΠΑΡΧΙΑΚΗΣ-ΔΗΜΟΤΙΚΗΣ ΟΔΟΥ: Ε=4000ΤΜ
 ΠΑΡΕΚΚΛΙΣΕΙΣ :

Α) ΕΝΤΟΣ ΖΩΝΗΣ ΟΙΚΙΣΜΩΝ ΚΑΙ ΠΡΟΫΦΙΣΤΑΜΕΝΑ ΤΗΣ 24.4.1977
 Ε=2000ΤΜ Π=45Μ Β=50Μ
 ΕΠΙ ΕΘΝΙΚ-ΕΠΑΡΧ-ΔΗΜΟΤΙΚΗΣ ΟΔΟΥ ΚΑΙ ΠΡΟΫΦΙΣΤΑΜΕΝΑ
 Β) ΤΗΣ 12.11.1962 : Ε=750 ΤΜ Π=10Μ Β=15Μ
 Γ) ΤΗΣ 12.11.1962 ΜΕΧΡΙ 12.9.1964: Ε=1200ΤΜ-Π=20Μ-Β=35Μ
 Δ) ΤΗΣ 12.9.1964 ΜΕΧΡΙ 17.10.1978 : Ε=2000ΤΜ-Π=25Μ-Β=40Μ
 Ε) ΓΕΝΙΚΑ ΑΠΟ 17.10.1978 ΜΕΧΡΙ 31.5.1985 : Ε=4000ΤΜ

ΠΟΣΟΣΤΟ ΚΑΛΥΨΗΣ : 10%
ΣΥΝΤΕΛΕΣΤΗΣ ΔΟΜΗΣΗΣ : 0,20
ΑΡΙΘΜΟΣ ΟΡΟΦΩΝ : 2

ΜΕΓΙΣΤΟ ΎΨΟΣ : 7,50Μ + ΣΤΕΓΗ (ΜΕΧΡΙ 1,20Μ)
ΕΛΑΧΙΣΤΕΣ ΑΠΟΣΤΑΣΕΙΣ ΚΤΗΡΙΩΝ ΑΠΟ ΤΑ ΟΡΙΑ
 (ΚΑΝΟΝΑΣ): 15,00Μ
 (Α.Γ.Δ.ΠΑΡΕΚΚΛΙΣΗ) : 5,00Μ
 (Β ΠΑΡΕΚΚΛΙΣΗ) : 2,50Μ

ΓΕΩΡΓΟΚΤΗΝΟΤΡΟΦΙΚΑ
ΠΟΣΟΣΤΟ ΚΑΛΥΨΗΣ : 30%
ΣΥΝΤΕΛΕΣΤΗΣ ΔΟΜΗΣΗΣ : 0,90
ΣΥΝΤΕΛΕΣΤΗΣ ΟΓΚΟΥ : 3,30
ΑΠΟΣΤΑΣΗ ΑΠΟ ΟΡΙΑ : 5,00Μ

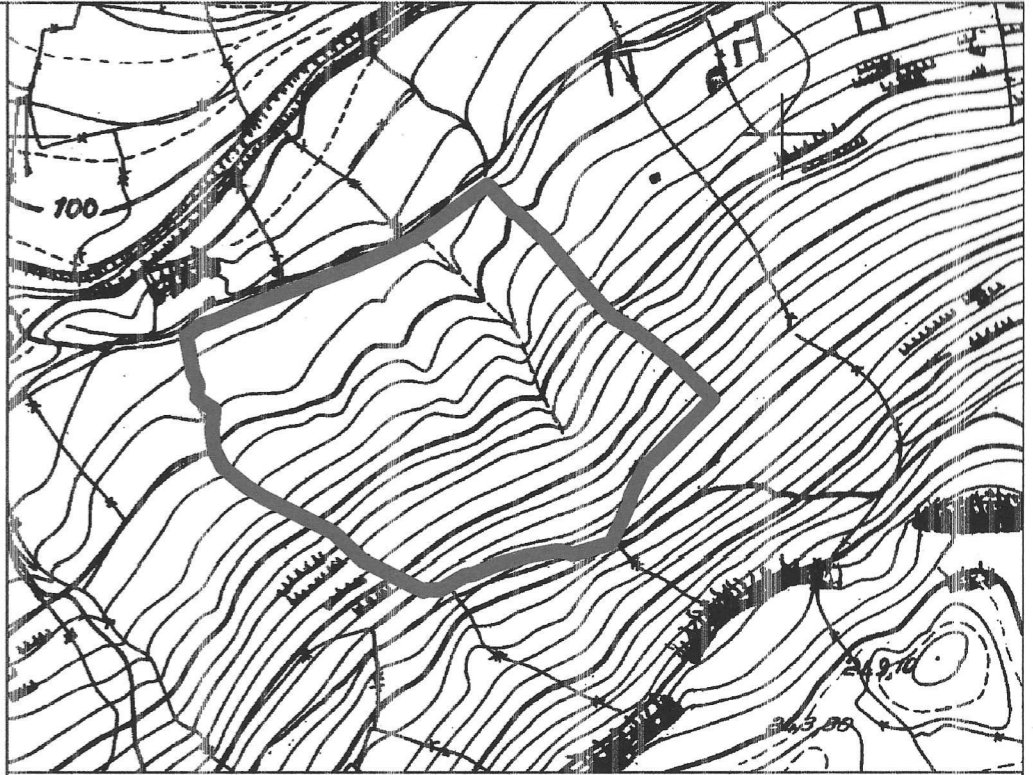
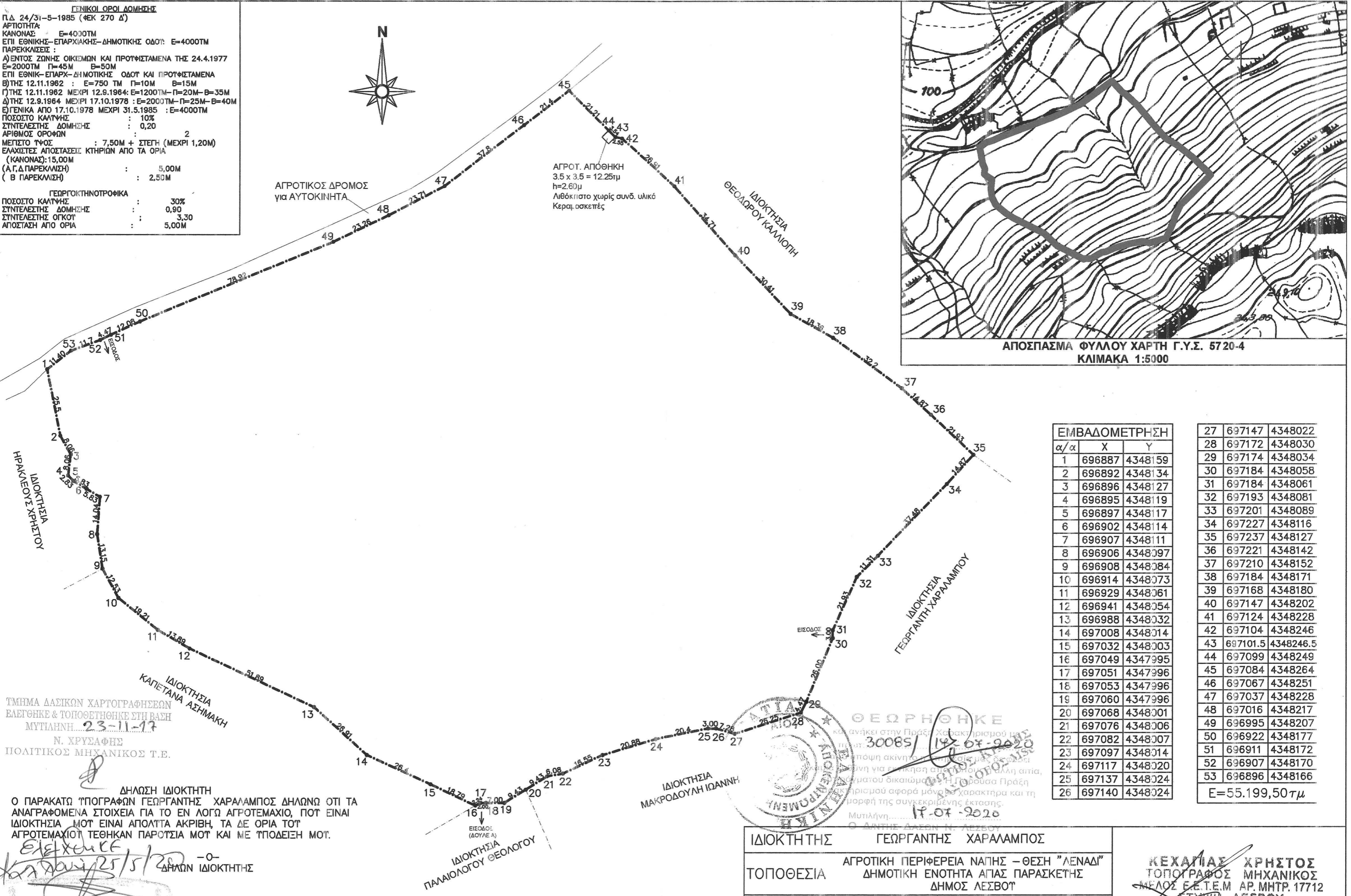
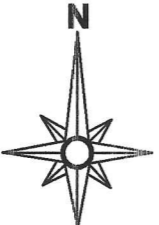

ΑΠΟΣΠΑΣΜΑ ΦΥΛΛΟΥ ΧΑΡΤΗ Γ.Υ.Σ. 5720-4
 ΚΛΙΜΑΚΑ 1:5000

ΤΜΗΜΑ ΔΑΣΙΚΩΝ ΧΑΡΤΟΓΡΑΦΗΣΕΩΝ
 ΕΛΕΓΘΗΚΕ & ΤΟΠΟΘΕΤΗΘΗΚΕ ΣΤΗ ΒΑΣΗ
 ΜΥΤΙΑΝΗΝ 23-11-17
 Ν. ΧΡΥΣΑΦΗΣ
 ΠΟΛΙΤΙΚΟΣ ΜΗΧΑΝΙΚΟΣ Τ.Ε.

ΔΗΛΩΣΗ ΙΔΙΟΚΤΗΤΗ
 Ο ΠΑΡΑΚΑΤΩ ΥΠΟΓΡΑΦΩΝ ΓΕΩΡΓΑΝΤΗΣ ΧΑΡΑΛΑΜΠΟΣ ΔΗΛΩΝΩ ΟΤΙ ΤΑ
 ΑΝΑΓΡΑΦΟΜΕΝΑ ΣΤΟΙΧΕΙΑ ΓΙΑ ΤΟ ΕΝ ΛΟΓΩ ΑΓΡΟΤΕΜΑΧΙΟ, ΠΟΥ ΕΙΝΑΙ
 ΙΔΙΟΚΤΗΣΙΑ ΜΟΥ ΕΙΝΑΙ ΑΠΟΛΥΤΑ ΑΚΡΙΒΗ, ΤΑ ΔΕ ΟΡΙΑ ΤΟΥ
 ΑΓΡΟΤΕΜΑΧΙΟΥ ΤΕΘΗΚΑΝ ΠΑΡΟΥΣΙΑ ΜΟΥ ΚΑΙ ΜΕ ΥΠΟΔΕΙΞΗ ΜΟΥ.

Ελεγχθηκε
 Καρδουνης/5/20
 -ο-
 ΔΗΛΩΝ ΙΔΙΟΚΤΗΤΗΣ

ΦΟΛΕΤΑ ΚΑΡΑΚΑΣΗ
 ΔΙΔΑΚΤΟΡΟΣ

ΑΠΟΣΤΑΣΗ ΑΠΟ ΟΙΚΙΣΜΟ ΝΑΠΗΣ : 380μ
 ΑΠΟΣΤΑΣΗ ΑΠΟ ΘΑΛΑΣΣΑ : 7000μ
 ΑΠΟΣΤΑΣΗ ΑΠΟ ΕΠΑΡΧΙΑΚΟ : 180μ

ΕΜΒΑΔΟΜΕΤΡΗΣΗ		
α/α	X	Y
1	696887	4348159
2	696892	4348134
3	696896	4348127
4	696895	4348119
5	696897	4348117
6	696902	4348114
7	696907	4348111
8	696906	4348097
9	696908	4348084
10	696914	4348073
11	696929	4348061
12	696941	4348054
13	696988	4348032
14	697008	4348014
15	697032	4348003
16	697049	4347995
17	697051	4347996
18	697053	4347996
19	697060	4347996
20	697068	4348001
21	697076	4348006
22	697082	4348007
23	697097	4348014
24	697117	4348020
25	697137	4348024
26	697140	4348024
27	697147	4348022
28	697172	4348030
29	697174	4348034
30	697184	4348058
31	697184	4348061
32	697193	4348081
33	697201	4348089
34	697227	4348116
35	697237	4348127
36	697221	4348142
37	697210	4348152
38	697184	4348171
39	697168	4348180
40	697147	4348202
41	697124	4348228
42	697104	4348246
43	697101.5	4348246.5
44	697099	4348249
45	697084	4348264
46	697067	4348251
47	697037	4348228
48	697016	4348217
49	696995	4348207
50	696922	4348177
51	696911	4348172
52	696907	4348170
53	696896	4348166

E=55.199,50τμ

ΕΛΛΗΝΙΚΗ ΔΗΜΟΚΡΑΤΙΑ
 ΥΠΟΥΡΓΕΙΟ ΠΕΡΙΧΕΙΡΗΣΗΣ ΕΠΙΧΕΙΡΗΣΙΑΚΩΝ ΠΡΟΓΡΑΜΜΑΤΩΝ
 ΓΕΝΙΚΗ ΔΙΕΥΘΥΝΣΗ ΧΡΗΜΑΤΟΔΟΤΗΣΗΣ ΕΠΙΧΕΙΡΗΣΙΑΚΩΝ ΠΡΟΓΡΑΜΜΑΤΩΝ
 ΔΙΕΥΘΥΝΣΗ ΟΡΓΑΝΩΣΗΣ ΚΑΙ ΕΚΤΕΛΕΣΗΣ ΕΠΙΧΕΙΡΗΣΙΑΚΩΝ ΠΡΟΓΡΑΜΜΑΤΩΝ
 ΜΟΝΑΔΑ ΑΝΑΠΤΥΞΗΣ ΕΠΙΧΕΙΡΗΣΙΑΚΩΝ ΠΡΟΓΡΑΜΜΑΤΩΝ
 Αθήνα, 17-07-2020

ΙΔΙΟΚΤΗΤΗΣ	ΓΕΩΡΓΑΝΤΗΣ ΧΑΡΑΛΑΜΠΟΣ
ΤΟΠΟΘΕΣΙΑ	ΑΓΡΟΤΙΚΗ ΠΕΡΙΦΕΡΕΙΑ ΝΑΠΗΣ - ΘΕΣΗ "ΛΕΝΑΔΙ" ΔΗΜΟΤΙΚΗ ΕΝΟΤΗΤΑ ΑΓΙΑΣ ΠΑΡΑΣΚΕΥΗΣ ΔΗΜΟΣ ΛΕΣΒΟΥ
ΘΕΜΑ ΣΧΕΔΙΟΥ	ΤΟΠΟΓΡΑΦΙΚΟ ΔΙΑΓΡΑΜΜΑ
ΜΕΛΕΤΗΤΗΣ	ΚΕΧΑΓΙΑΣ ΧΡΗΣΤΟΣ
ΚΛΙΜΑΚΑ	1:1250
ΗΜΕΡΟΜΗΝΙΑ	ΟΚΤΩΒΡΙΟΣ 2017

ΚΕΧΑΓΙΑΣ ΧΡΗΣΤΟΣ
 ΤΟΠΟΓΡΑΦΟΣ ΜΗΧΑΝΙΚΟΣ
 ΜΕΛΟΣ Ε.Ε.Τ.Ε.Μ ΑΡ. ΜΗΤΡ. 17712
 ΣΤΥΦΗ - ΛΕΣΒΟΥ
 ΑΦΜ. 033515190
 Τ. 22530 91.430 - 697 4914999
 ΥΠΟΓΡΑΦΗ - ΣΦΡΑΓΙΔΑ