

Πίνακας Συντεταγμένων των κορυφών του 1,2,3.....
Εμβαδόν τετραγώνου = 7200.76 τ.μ. - Περίμετρος = 407.13 μ.

α/α	X	Y	Αποστάσεις
1	277788.96	4294190.76	---
2	277793.31	4294201.52	1 - 2: 11.61
3	277794.87	4294206.47	2 - 3: 5.19
4	277798.81	4294211.24	3 - 4: 6.18
5	277819.09	4294222.71	4 - 5: 23.30
6	277844.59	4294242.09	5 - 6: 32.03
7	277850.97	4294243.86	6 - 7: 6.62
8	277866.63	4294221.07	7 - 8: 27.65
9	277874.36	4294210.96	8 - 9: 12.73
10	277888.29	4294203.64	9 - 10: 15.74
11	277898.16	4294201.33	10 - 11: 10.13
12	277914.33	4294197.48	11 - 12: 16.63
13	277929.59	4294190.56	12 - 13: 16.75
14	277927.04	4294179.31	13 - 14: 11.54
15	277922.97	4294179.26	14 - 15: 4.07
16	277913.91	4294180.86	15 - 16: 9.20
17	277909.84	4294188.51	16 - 17: 8.67
18	277900.47	4294188.58	17 - 18: 9.37
19	277897.04	4294186.75	18 - 19: 3.89
20	277886.88	4294182.10	19 - 20: 11.17
21	277880.20	4294165.98	20 - 21: 17.45
22	277879.25	4294149.90	21 - 22: 16.11
23	277876.54	4294137.49	22 - 23: 12.70
24	277872.82	4294131.66	23 - 24: 6.91
25	277864.75	4294134.09	24 - 25: 8.42
26	277834.61	4294141.56	25 - 26: 31.06
27	277830.16	4294142.85	26 - 27: 4.63
28	277825.15	4294145.62	27 - 28: 5.73
29	277821.94	4294156.32	28 - 29: 11.16
30	277818.46	4294169.92	29 - 30: 14.04
31	277812.23	4294176.69	30 - 31: 9.20
32	277796.08	4294185.63	31 - 32: 18.46
33	277792.17	4294188.75	32 - 33: 5.00
1	277788.96	4294190.76	33 - 1: 3.79

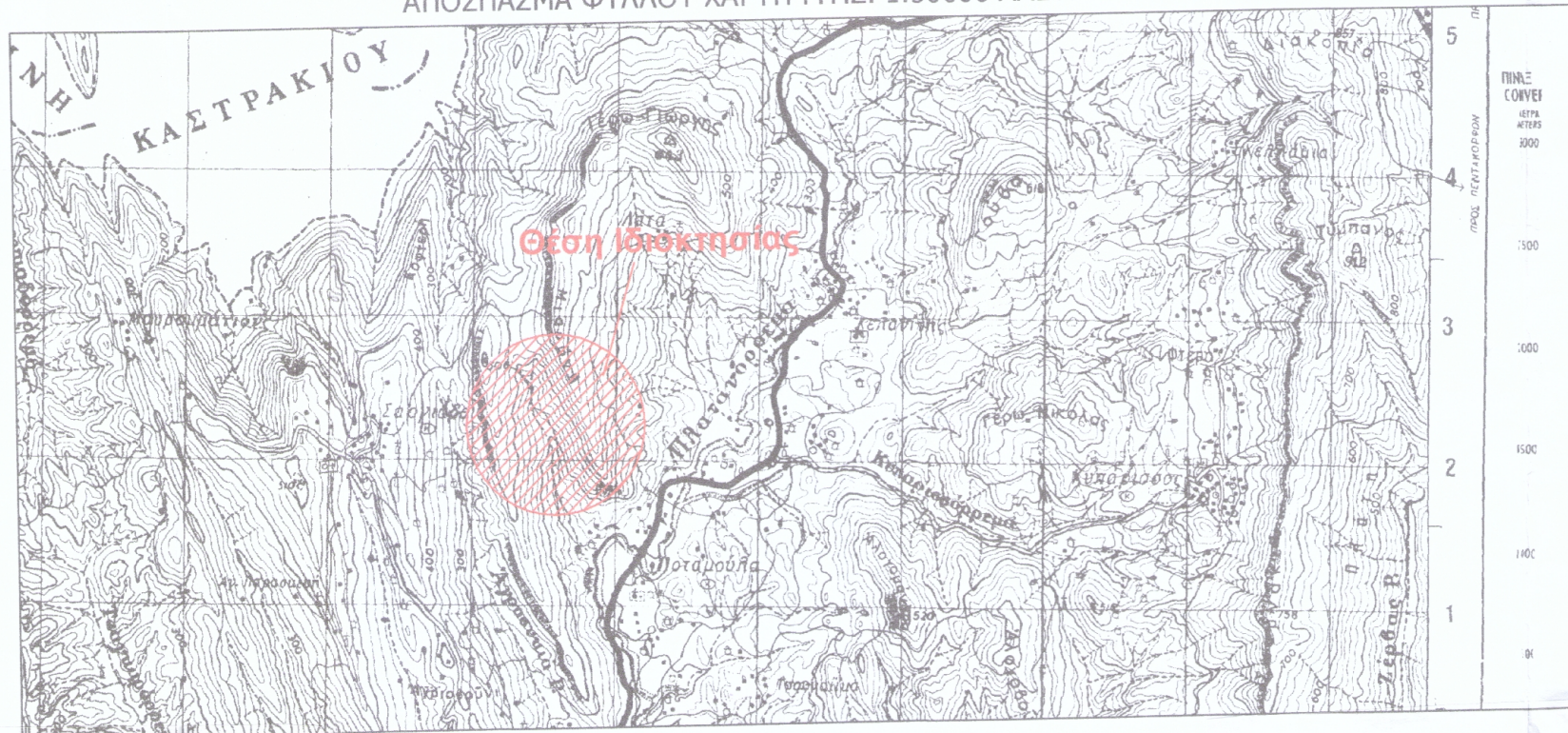

ΔΗΛΩΣΗ ΜΗΧΑΝΙΚΟΥ Ν.651/1977&Ν.1337/83

Δηλώνω σύμφωνα με το Νόμο για το αγροτεμάχιο συνολικού εμβαδού 7.200,76τμ με κορυφές τα σημεία (1,2,3.....33,1) που βρίσκεται στη θέση "Άμμος" εκτός οικισμού Ποταμούλας Δ.Ε. Παρακαμπυλιών του Δήμου Αγρινίου, ότι:

- α) είναι άρτιο και μη οικοδομήσιμο.
- β) δεν εμπίπτει στις διατάξεις του Ν.1337/83 περί εισφοράς σε γη και σε χρήμα.
- γ) δε διέρχονται εντός αυτού καλώδια υψηλής τάσης, αγωγός φυσικού αερίου ή οδός υφιστάμενη του 1923

Ο ΜΗΧΑΝΙΚΟΣ

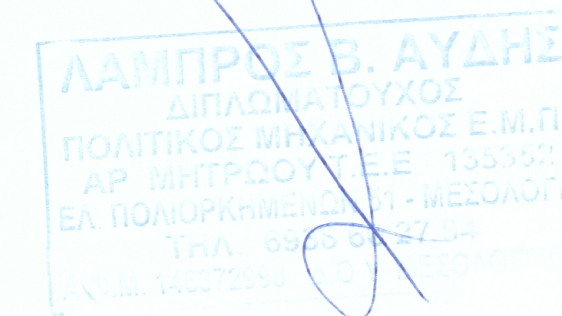

ΔΗΛΩΣΗ ΙΔΙΟΚΤΗΤΗ (Ν.4030 / 2011)

Ο παρακάτω υπογεγραμμένος δηλώνω υπεύθυνα ότι τα όρια υπεδείχθησαν από εμένα είναι ορθά και υλοποιημένα.-

Ο ιδιοκτήτης

ΕΛΕΓΧΘΗΚΕ
Αρ. 1122018-7-2020
Η Δασογράφος
ΜΑΓΔΑΛΗΝΗ Κ. ΣΙΖΑ
ΠΕΓ ΔΑΣΟΛΟΓΟΣ

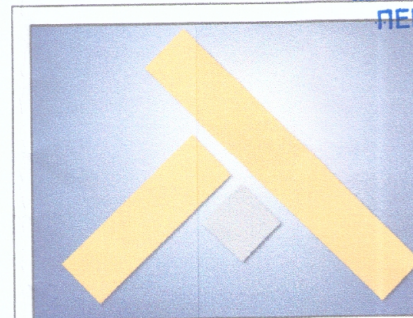

ΛΑΜΠΡΟΣ Β. ΑΥΔΗΣ
ΔΙΠΛ. ΠΟΛΙΤΙΚΟΣ ΜΗΧΑΝΙΚΟΣ Ε.Μ.Π.

ΕΔΡΑ: ΕΛ. ΠΟΛΙΟΡΚΗΜΕΝΩΝ 51, ΜΕΣΟΛΟΓΓΙ
ΥΠΟΚΑΤΑΣΤΗΜΑ: ΓΟΥΡΙΑ ΜΕΣΟΛΟΓΓΙΟΥ
ΕΠΙΚΟΙΝΩΝΙΑ: 6949061516, 69388662794, 2631 301537

ΕΡΓΟΔΟΤΗΣ: ΧΡΥΣΗ ΒΕΡΓΑ ΕΝΕΡΓΕΙΑΚΗ ΚΟΙΝΟΤΗΤΑ ΠΕΡΙΟΡΙΣΜΕΝΗΣ ΕΥΘΥΝΗΣ

ΕΡΓΟ: ΑΠΟΤΥΠΩΣΗ ΑΓΡΟΤΕΜΑΧΙΟΥ

ΘΕΣΗ: "ΑΜΜΟΣ" ΕΚΤΟΣ ΟΙΚΙΣΜΟΥ ΠΟΤΑΜΟΥΛΑΣ Δ.Ε. ΠΑΡΑΚΑΜΠΥΛΙΩΝ ΤΟΥ ΔΗΜΟΥ ΑΓΡΙΝΙΟΥ

ΜΕΛΕΤΗΤΗΣ: ΛΑΜΠΡΟΣ Β. ΑΥΔΗΣ ΔΙΠΛ. ΠΟΛΙΤΙΚΟΣ ΜΗΧΑΝΙΚΟΣ Ε.Μ.Π.

ΘΕΜΑ ΣΧΕΔΙΟΥ: ΤΟΠΟΓΡΑΦΙΚΟ ΔΙΑΓΡΑΜΜΑ	Α.Σ.
	T1

ΚΛΙΜΑΚΑ: 1:500

ΧΡΟΝΟΣ ΜΕΛΕΤΗΣ: ΔΕΚΕΜΒΡΙΟΣ 2019

ΥΠΟΓΡΑΦΗ:
ΠΡΑΞΗ

Το παρόν ανήκει στο αριθμ. 1122018-7-2020 έγγραφο που Δασαρχείου Αγρινίου το οποίο δεν φέρει καμία απολύτως ευθύνη για τυχόν διεκδικήσεις ή εκπτώσεις ή δικαιώματα τρίτων επί της έκτασης.



ΣΦΡΑΓΙΔΑ:

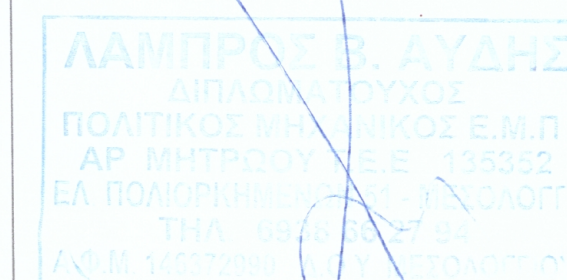

ΠΑΡΑΤΗΡΗΣΕΙΣ
1) Το διάγραμμα είναι συντεταγμένο στο κρατικό σύστημα συντεταγμένων ΕΓΣΑ.87
2) Οι διαστάσεις και τα εμβαδά υπολογίστηκαν από τις συντεταγμένες των κορυφών.-
3) Η εξάρτηση από το ΕΓΣΑ.87 πραγματοποιήθηκε με σύστημα GPS και κάνοντας χρήση του Ελληνικού Συστήματος HEPOS.-