

ΑΠΟΣΠΑΣΜΑ ΧΑΡΤΗ Γ.Υ.Σ. - Φ.Χ. ΔΟΜΟΚΟΥ - ΚΛΙΜΑΚΑ 1: 50.000

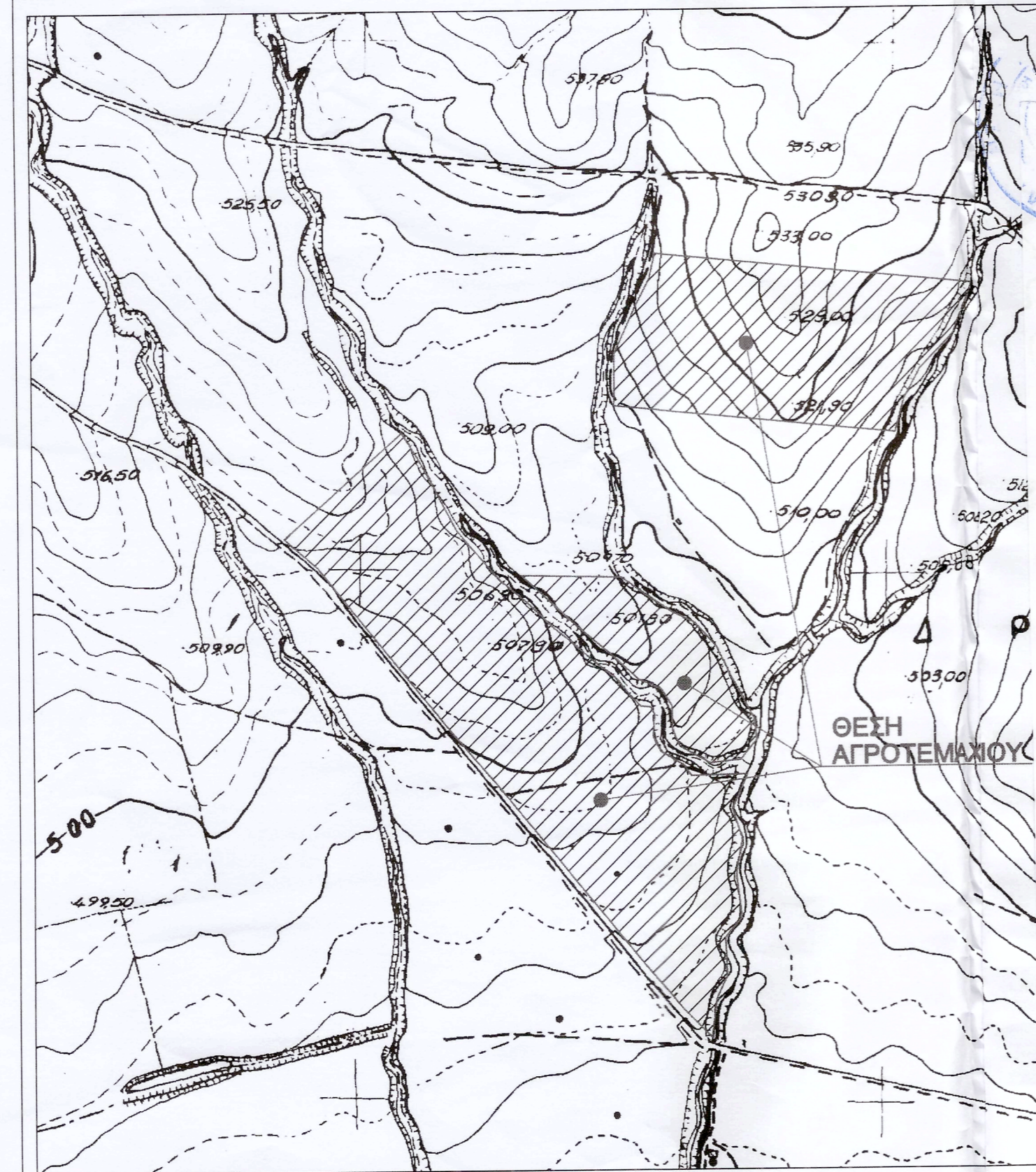

ΑΠΟΣΠΑΣΜΑ ΧΑΡΤΗ Γ.Υ.Σ. (5340/2) - ΚΛΙΜΑΚΑ 1: 5.000

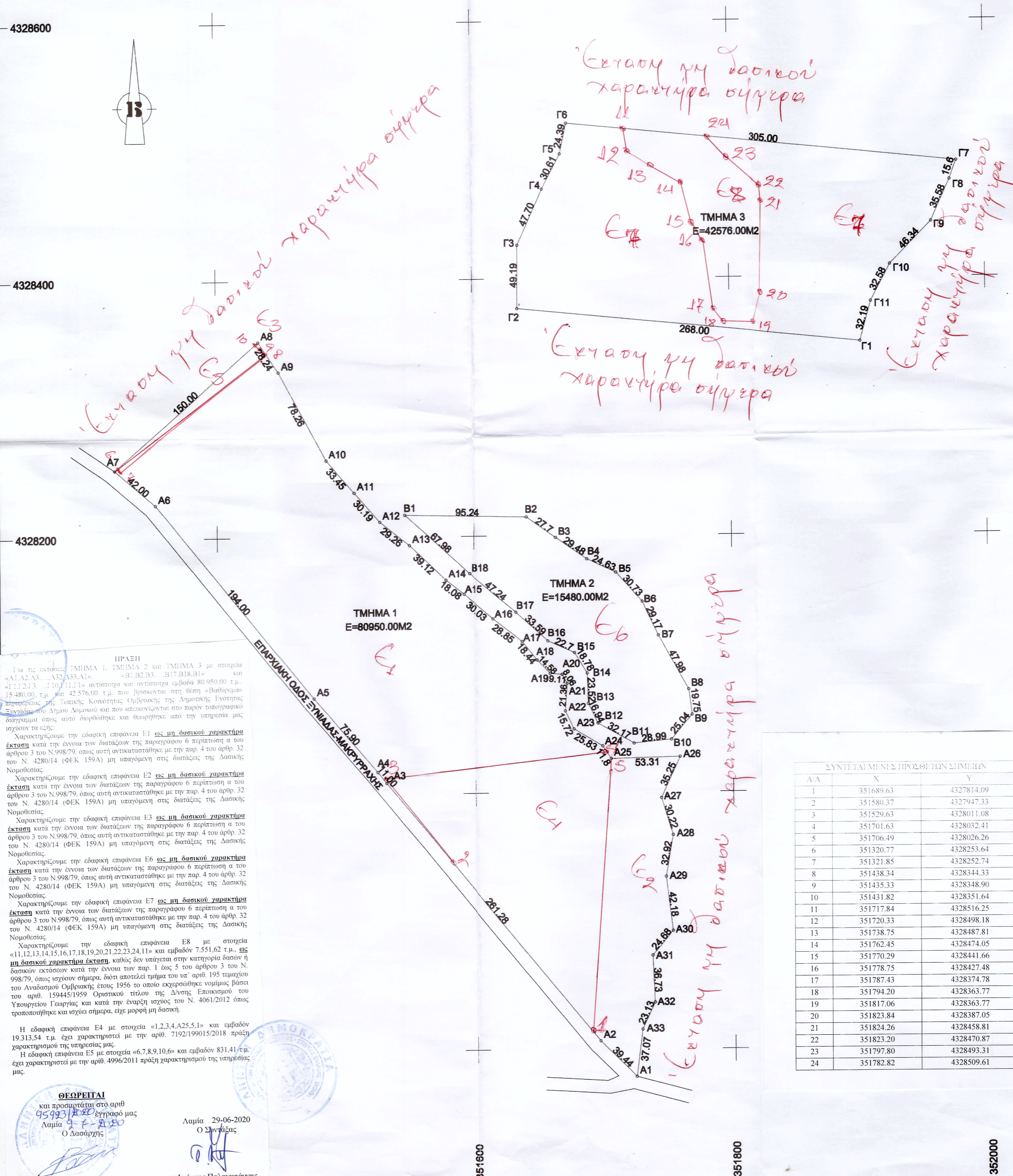

ΗΡΑΞΗ
Για τις εκτάσεις ΤΜΗΜΑ 2 και ΤΜΗΜΑ 3 με στοιχεία «Α1, Α2, Α3, Α32, Α33, Α1» και «Β1, Β2, Β3, Β17, Β18, Β1» και «Γ1, Γ2, Γ3, Γ4, Γ5, Γ6, Γ7, Γ8, Γ9, Γ10, Γ11» με συνολική έκταση 142.576,00 τ.μ. που προκύπτει από θέση «Βαθμονόμηση με Γεωδ. Κωνσταντίνου Ομήρου της Δημοτικής Ενότητας Σουλίου του Δήμου Δομοκού και που επικυρώθηκε στο πρώτο διαμορφωτικό διαγράμμα όπως αυτό διαμορφώθηκε και θεωρήθηκε από την υπηρεσία μας σύμφωνα με τα:

Χαρακτηρίζεται την οδωτική επάρκεια Ε1 ως μη δασικού χαρακτήρα έκταση κατά την έννοια των διατάξεων της παραγράφου 6 περίπτωση α του άρθρου 3 του Ν.998/79, όπως αυτή αντικαταστάθηκε με την παρ. 4 του άρθρ. 32 του Ν. 4280/14 (ΦΕΚ 159Α) μη υποκειμένη στις διατάξεις της Δασικής Νομοθεσίας.

Χαρακτηρίζεται την οδωτική επάρκεια Ε2 ως μη δασικού χαρακτήρα έκταση κατά την έννοια των διατάξεων της παραγράφου 6 περίπτωση α του άρθρου 3 του Ν.998/79, όπως αυτή αντικαταστάθηκε με την παρ. 4 του άρθρ. 32 του Ν. 4280/14 (ΦΕΚ 159Α) μη υποκειμένη στις διατάξεις της Δασικής Νομοθεσίας.

Χαρακτηρίζεται την οδωτική επάρκεια Ε3 ως μη δασικού χαρακτήρα έκταση κατά την έννοια των διατάξεων της παραγράφου 6 περίπτωση α του άρθρου 3 του Ν.998/79, όπως αυτή αντικαταστάθηκε με την παρ. 4 του άρθρ. 32 του Ν. 4280/14 (ΦΕΚ 159Α) μη υποκειμένη στις διατάξεις της Δασικής Νομοθεσίας.

Χαρακτηρίζεται την οδωτική επάρκεια Ε4 ως μη δασικού χαρακτήρα έκταση κατά την έννοια των διατάξεων της παραγράφου 6 περίπτωση α του άρθρου 3 του Ν.998/79, όπως αυτή αντικαταστάθηκε με την παρ. 4 του άρθρ. 32 του Ν. 4280/14 (ΦΕΚ 159Α) μη υποκειμένη στις διατάξεις της Δασικής Νομοθεσίας.

Χαρακτηρίζεται την οδωτική επάρκεια Ε5 ως μη δασικού χαρακτήρα έκταση κατά την έννοια των διατάξεων της παραγράφου 6 περίπτωση α του άρθρου 3 του Ν.998/79, όπως αυτή αντικαταστάθηκε με την παρ. 4 του άρθρ. 32 του Ν. 4280/14 (ΦΕΚ 159Α) μη υποκειμένη στις διατάξεις της Δασικής Νομοθεσίας.

Χαρακτηρίζεται την οδωτική επάρκεια Ε6 ως μη δασικού χαρακτήρα έκταση κατά την έννοια των διατάξεων της παραγράφου 6 περίπτωση α του άρθρου 3 του Ν.998/79, όπως αυτή αντικαταστάθηκε με την παρ. 4 του άρθρ. 32 του Ν. 4280/14 (ΦΕΚ 159Α) μη υποκειμένη στις διατάξεις της Δασικής Νομοθεσίας.

Χαρακτηρίζεται την οδωτική επάρκεια Ε7 ως μη δασικού χαρακτήρα έκταση κατά την έννοια των διατάξεων της παραγράφου 6 περίπτωση α του άρθρου 3 του Ν.998/79, όπως αυτή αντικαταστάθηκε με την παρ. 4 του άρθρ. 32 του Ν. 4280/14 (ΦΕΚ 159Α) μη υποκειμένη στις διατάξεις της Δασικής Νομοθεσίας.

Χαρακτηρίζεται την οδωτική επάρκεια Ε8 με στοιχεία «11, 12, 13, 14, 15, 16, 17, 18, 19, 20, 21, 22, 23, 24, 11» και εμβαδόν 7.551,62 τ.μ. ως μη δασικού χαρακτήρα έκταση καθώς δεν υπάρχει στην κατηγορία δασών ή δασικών εκτάσεων κατά την έννοια του παρ. 1 έως 5 του άρθρου 3 του Ν. 998/79, όπως αυτό αντικαταστάθηκε με την παρ. 4 του άρθρ. 32 του Ν. 4280/14 (ΦΕΚ 159Α) μη υποκειμένη στις διατάξεις της Δασικής Νομοθεσίας.

Η οδωτική επάρκεια Ε4 με στοιχεία «1, 2, 3, 4, 25, 5, 1» και εμβαδόν 19.313,54 τ.μ. δεν χαρακτηρίζεται με την αριθ. 7192/1990/15/2018 πράξη χαρακτηρισμού της υπηρεσίας μας.

Η οδωτική επάρκεια Ε5 με στοιχεία «6, 7, 8, 9, 10, 6» και εμβαδόν 831,41 τ.μ. δεν χαρακτηρίζεται με την αριθ. 4996/2011 πράξη χαρακτηρισμού της υπηρεσίας μας.

ΘΕΩΡΕΙΤΑΙ
και προσκομίζεται στο αρθρ
9593/15/2015 έγγραφό μας
Λαμία 29-06-2020
Ο Δασάρχης

Λαμία 29-06-2020
Ο Σύνταγμα

Δημ. Βασιλείου
Δασολόγος

Ιωάννης Παλιουράνης
Δασολόγος

ΣΥΝΤΕΤΑΓΜΕΝΕΣ ΟΡΙΩΝ ΑΓΡΟΤΕΜΑΧΙΟΥ

α/α	X	Y	α/α	X	Y	α/α	X	Y
A1	351723.66	4327778.56	A19	351658.88	4328092.82	B1	351545.99	4328216.87
A2	351695.84	4327806.52	A20	351667.94	4328091.88	B2	351641.2	4328214.59
A3	351530.17	4328008.56	A21	351671.95	4328084.88	B3	351663.73	4328198.47
A4	351523.29	4328017.15	A22	351670.26	4328063.59	B4	351688.03	4328181.78
A5	351474.08	4328074.93	A23	351677.05	4328049.41	B5	351710.29	4328171.24
A6	351352.21	4328225.87	A24	351699.21	4328036.14	B6	351730.67	4328148.25
A7	351320.44	4328253.35	A25	351705.85	4328026.25	B7	351742.84	4328121.74
A8	351432.91	4328352.6	A26	351758.94	4328027.33	B8	351765.87	4328079.85
A9	351448.42	4328328.99	A27	351744.18	4327995.32	B9	351768.45	4328060.06
A10	351484.8	4328259.7	A28	351752.94	4327966.4	B10	351762.35	4328040.88
A11	351506.73	4328234.44	A29	351747.38	4327933.95	B11	351723.51	4328038.04
A12	351526.5	4328211.62	A30	351752.42	4327892.07	B12	351695.51	4328053.89
A13	351549.38	4328193.38	A31	351736.72	4327873.02	B13	351688.33	4328069.23
A14	351577.55	4328166.24	A32	351738.13	4327836.32	B14	351687.71	4328092.74
A15	351591.83	4328155.15	A33	351728.41	4327815.32	B15	351677.9	4328108.76
A16	351614.6	4328135.57				B16	351657.17	4328118
A17	351637.26	4328117.72				B17	351632.43	4328140.73
A18	351648.61	4328103.18				B18	351596.25	4328171.1

α/α	X	Y
Γ1	351902.14	4328349.85
Γ2	351635.53	4328378.91
Γ3	351636.36	4328426.09
Γ4	351655.81	4328469.65
Γ5	351669.95	4328496.8
Γ6	351675.17	4328520.62
Γ7	351978.59	4328489.6
Γ8	351973.14	4328474.98
Γ9	351958.4	4328442.6
Γ10	351926.09	4328409.39
Γ11	351910.64	4328380.7

ΤΟΠΟΓΡΑΦΙΚΟ ΔΙΑΓΡΑΜΜΑ
ΑΓΡΟΤΕΜΑΧΙΟΥ - ΕΚΤΑΣΗΣ

ΦΕΡΟΜΕΝΟΣ ΙΔΙΟΚΤΗΤΗΣ: CONSORTIUM SOLAR POWER SYSTEMS ATE

ΔΙΕΥΘΥΝΣΗ - ΘΕΣΗ : ΕΚΤΟΣ ΣΧΕΔΙΟΥ ΠΟΛΗΣ ΣΤΗΝ ΚΤΗΜΑΤΙΚΗ ΠΕΡΙΦΕΡΕΙΑ Τ.Κ. ΟΜΒΡΙΑΚΗΣ
Δ.Ε. ΣΥΝΙΑΔΟΣ, ΔΗΜΟΥ ΔΟΜΟΚΟΥ, ΝΟΜΟΥ ΦΘΙΩΤΙΔΑΣ
ΘΕΣΗ 1 ΒΑΘΜΕΙΑ

Σύστημα Συντεταγμένων		ΟΡΟΙ ΔΟΜΗΣΗΣ	
* DATUM	: ΑΘΗΝΩΝ	ΦΕΚ 1558/Β/22-08-2010 ΟΡΙΩΣ ΤΡΟΠΟΠΟΙΗΘΗΚΕ	
* ΕΛΛΗΝΙΣΤΕΙΣ	: GRΣ 80 (Ε.Γ.Σ.Α '87) a=6 378 137, f=1/298.2572236	ΜΕ ΤΟ ΦΕΚ 583/Β/14-04-2011 ΚΑΙ ΦΕΚ 376 ΑΑ/2010	
* ΠΡΟΒΟΛΗ	: Ευκλείδεια Μερκατορική		
* Φ.Χ.	: 1:50.000 "ΔΟΜΟΚΟΣ"		
* ΑΡΧΗ ΣΥΝΤΕΤΑΓΜΕΝΩΝ	: φ = 38 04' λ = 23 55'		
* ΣΥΝΟΛΙΚΟ ΕΜΒΑΔΟΝ ΕΚΤΑΣΗΣ E = 139006.00 M2		ΥΠΟΜΝΗΜΑ ΟΡΙΟ	
ΤΜΗΜΑ 1 * ΕΜΒΑΔΟΝ (Α1,Α2,Α3,...,Α31,Α32,Α33-Α1) E = 80950.00 M2			
ΤΜΗΜΑ 2 * ΕΜΒΑΔΟΝ (Β1,Β2,Β3,...,Β16,Β17,Β18-Β1) E = 15480.00 M2			
ΤΜΗΜΑ 3 * ΕΜΒΑΔΟΝ (Γ1,Γ2,Γ3,...,Γ9,Γ10,Γ11-Γ1) E = 42576.00 M2			
ΚΛΙΜΑΚΑ : 1:2.000		Τα Όρια Υπεδείχθησαν από τον Ιδιοκτήτη	
Ο ΜΗΧΑΝΙΚΟΣ			
ΠΑΝΑΓΙΩΤΗΣ ΗΛΙΑΣ ΚΑΡΑΜΑΤΗΣ ΑΓΡΟΝΟΜΟΣ & ΤΟΠΟΓΡΑΦΟΣ ΜΗΧΑΝΙΚΟΣ Δ/ΠΛ. ΕΘΝΙΚΟΥ ΔΕΛΤΑ Δ.Π. ΠΟΛΙΤΕΧΝΕΙΟΥ ΜΕΛΟΣ Τ.Ε.Ε. ΤΟΠΟΓΡΑΦΩΝ Οδός 14 ης Σεπτεμβρίου 15 115 27 Αθήνα Τηλ: 210 772 11 11 ΑΔΜ ΚΑΡΑΜΑΤΗΣ			
ΛΑΜΙΑ ΣΕΠΤΕΜΒΡΙΟΣ 2019			