

Εάν ο κάτοχος του παρόντος μετρητή δεν είναι ο κάτοχος του ακινήτου, οφείλει να επιστρέψει τον μετρητή στον κάτοχο του ακινήτου. Η αποστολή του μετρητή γίνεται με την ευθύνη του κάτοχου του ακινήτου.

Ο μετρητής είναι ομοσπονδιακό προϊόν και η χρήση του γίνεται σύμφωνα με τις οδηγίες που συνοδεύονται με τον μετρητή.

**ΑΠΟΠΡΟΒΛΕΠΟΜΕΝΗ ΔΙΑΡΚΕΙΑ ΧΡΗΣΗΣ**

Ο μετρητής είναι ομοσπονδιακό προϊόν και η χρήση του γίνεται σύμφωνα με τις οδηγίες που συνοδεύονται με τον μετρητή.

**ΣΗΜΑΝΤΙΚΕΣ ΟΔΗΓΙΕΣ**

Ο μετρητής είναι ομοσπονδιακό προϊόν και η χρήση του γίνεται σύμφωνα με τις οδηγίες που συνοδεύονται με τον μετρητή.

ΥΠΟΜΟΝΗ	ΚΩΔΙΚΟΣ	ΑΡΙΘΜΟΣ
Όριο γεωμετρικού		
Κήρυξη		
Αριθμός		

Μετρητής	Παρατηρήσεις
Α. Πίνακας 1.1: Πίνακας επιδόσεων μετρητή...	Παρατηρήσεις: Διευκρινίσεις
Β. Πίνακας 2.1: Πίνακας επιδόσεων μετρητή...	Παρατηρήσεις: Διευκρινίσεις
Γ. Πίνακας 3.1: Πίνακας επιδόσεων μετρητή...	Παρατηρήσεις: Διευκρινίσεις

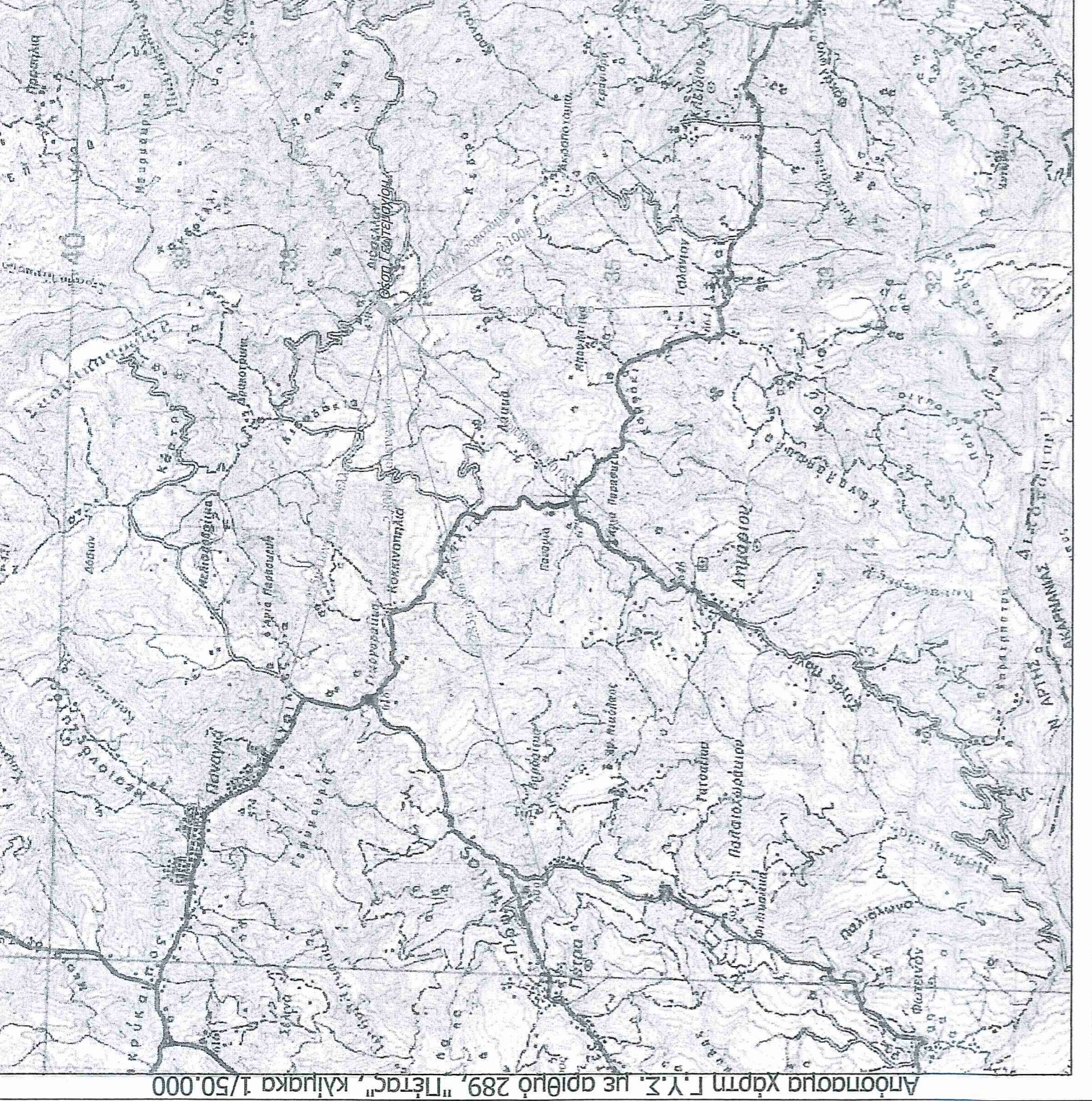

ΑΠΟΤΥΠΩΣΗ 1/50.000  
 Το γυναικείο δεν υποδεικνύει στις διατάξεις του νόμου 1337/83 και 2508/97 και δεν αφορά περιοχή ή οποία δεν έχει υλοποιηθεί.

**ΜΑΥΡΙΚΗΣ ΛΑΜΠΡΟΣ**  
 ΑΓΡΟΝΟΜΟΣ ΤΟΠΟΓΡΑΦΟΣ ΜΗΧΑΝΙΚΟΣ Ε.Μ.Π.  
 ΜΕΛΟΣ Τ.Ε.Ε. - ΑΡΙΘΜΟΣ ΜΗΤΡΩΟΥ 12133/2  
 ΦΙΛΙΠΠΕΙΑΝΗ & ΨΑΡΩΝ 2 ΑΡΤΑΣ  
 ΤΗΛ.: 2681024889  
 Α.Φ.Μ.: 127672274 ΔΟΥ: ΑΡΤΑΣ

ΑΠΟΤΥΠΩΣΗ 1/2.000  
 Το γυναικείο δεν υποδεικνύει στις διατάξεις του νόμου 1337/83 και 2508/97 και δεν αφορά περιοχή ή οποία δεν έχει υλοποιηθεί.

**ΜΑΥΡΙΚΗΣ ΛΑΜΠΡΟΣ**  
 ΑΓΡΟΝΟΜΟΣ ΤΟΠΟΓΡΑΦΟΣ ΜΗΧΑΝΙΚΟΣ Ε.Μ.Π.  
 ΜΕΛΟΣ Τ.Ε.Ε. - ΑΡΙΘΜΟΣ ΜΗΤΡΩΟΥ 12133/2  
 ΦΙΛΙΠΠΕΙΑΝΗ & ΨΑΡΩΝ 2 ΑΡΤΑΣ  
 ΤΗΛ.: 2681024889  
 Α.Φ.Μ.: 127672274 ΔΟΥ: ΑΡΤΑΣ

ΑΠΟΤΥΠΩΣΗ 1/500  
 Το γυναικείο δεν υποδεικνύει στις διατάξεις του νόμου 1337/83 και 2508/97 και δεν αφορά περιοχή ή οποία δεν έχει υλοποιηθεί.

**ΜΑΥΡΙΚΗΣ ΛΑΜΠΡΟΣ**  
 ΑΓΡΟΝΟΜΟΣ ΤΟΠΟΓΡΑΦΟΣ ΜΗΧΑΝΙΚΟΣ Ε.Μ.Π.  
 ΜΕΛΟΣ Τ.Ε.Ε. - ΑΡΙΘΜΟΣ ΜΗΤΡΩΟΥ 12133/2  
 ΦΙΛΙΠΠΕΙΑΝΗ & ΨΑΡΩΝ 2 ΑΡΤΑΣ  
 ΤΗΛ.: 2681024889  
 Α.Φ.Μ.: 127672274 ΔΟΥ: ΑΡΤΑΣ

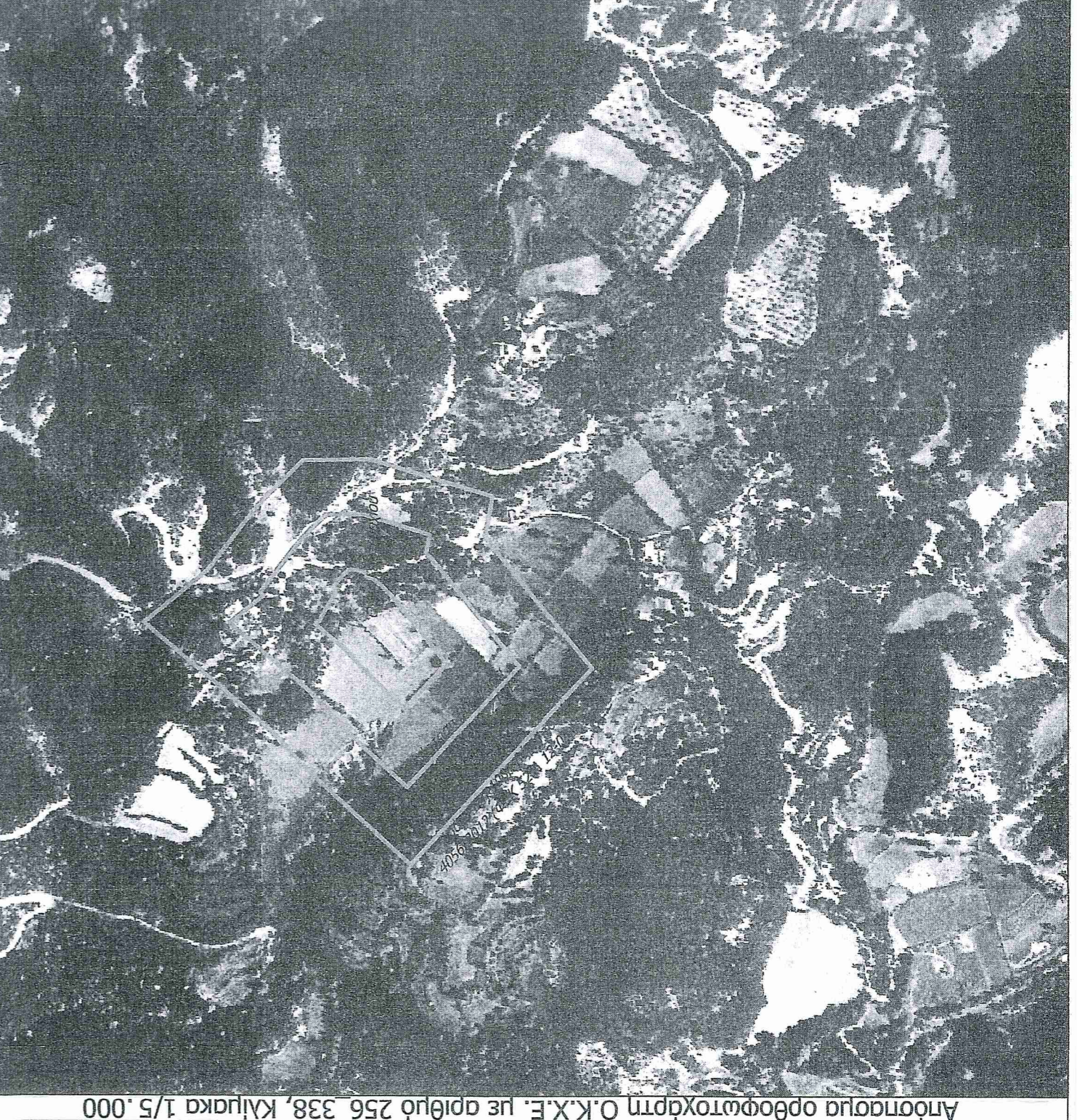

Απόσταση ορθοφωτογράμμου Ο.Κ.Χ.Ε. με γρίβο 256 338. Κλίμακα 1/5.000

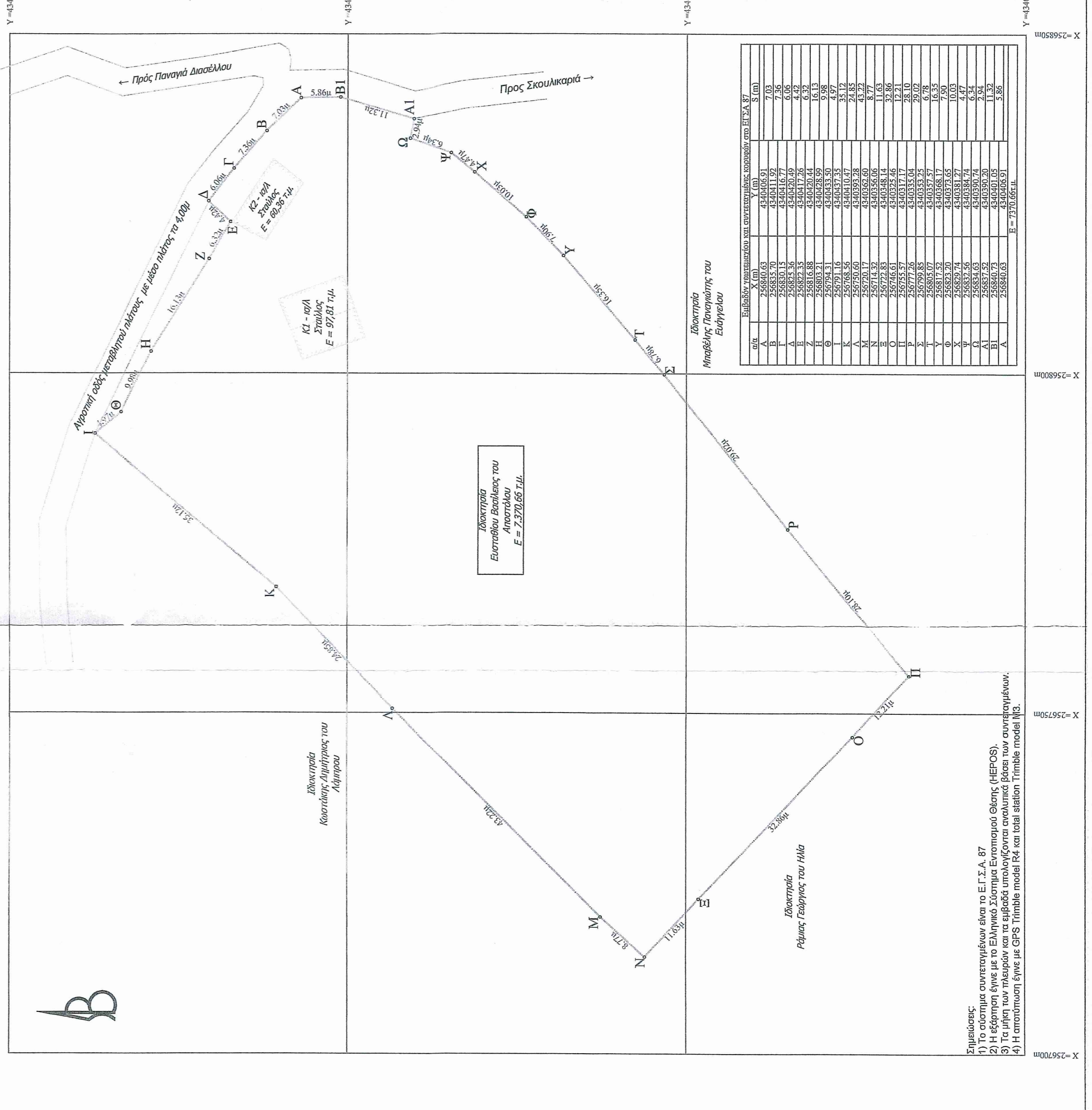

ΑΠΟΤΥΠΩΣΗ 1/2.000  
 Το γυναικείο δεν υποδεικνύει στις διατάξεις του νόμου 1337/83 και 2508/97 και δεν αφορά περιοχή ή οποία δεν έχει υλοποιηθεί.

**ΜΑΥΡΙΚΗΣ ΛΑΜΠΡΟΣ**  
 ΑΓΡΟΝΟΜΟΣ ΤΟΠΟΓΡΑΦΟΣ ΜΗΧΑΝΙΚΟΣ Ε.Μ.Π.  
 ΜΕΛΟΣ Τ.Ε.Ε. - ΑΡΙΘΜΟΣ ΜΗΤΡΩΟΥ 12133/2  
 ΦΙΛΙΠΠΕΙΑΝΗ & ΨΑΡΩΝ 2 ΑΡΤΑΣ  
 ΤΗΛ.: 2681024889  
 Α.Φ.Μ.: 127672274 ΔΟΥ: ΑΡΤΑΣ

ΑΠΟΤΥΠΩΣΗ 1/500  
 Το γυναικείο δεν υποδεικνύει στις διατάξεις του νόμου 1337/83 και 2508/97 και δεν αφορά περιοχή ή οποία δεν έχει υλοποιηθεί.

**ΜΑΥΡΙΚΗΣ ΛΑΜΠΡΟΣ**  
 ΑΓΡΟΝΟΜΟΣ ΤΟΠΟΓΡΑΦΟΣ ΜΗΧΑΝΙΚΟΣ Ε.Μ.Π.  
 ΜΕΛΟΣ Τ.Ε.Ε. - ΑΡΙΘΜΟΣ ΜΗΤΡΩΟΥ 12133/2  
 ΦΙΛΙΠΠΕΙΑΝΗ & ΨΑΡΩΝ 2 ΑΡΤΑΣ  
 ΤΗΛ.: 2681024889  
 Α.Φ.Μ.: 127672274 ΔΟΥ: ΑΡΤΑΣ

ΑΠΟΤΥΠΩΣΗ 1/500  
 Το γυναικείο δεν υποδεικνύει στις διατάξεις του νόμου 1337/83 και 2508/97 και δεν αφορά περιοχή ή οποία δεν έχει υλοποιηθεί.

**ΜΑΥΡΙΚΗΣ ΛΑΜΠΡΟΣ**  
 ΑΓΡΟΝΟΜΟΣ ΤΟΠΟΓΡΑΦΟΣ ΜΗΧΑΝΙΚΟΣ Ε.Μ.Π.  
 ΜΕΛΟΣ Τ.Ε.Ε. - ΑΡΙΘΜΟΣ ΜΗΤΡΩΟΥ 12133/2  
 ΦΙΛΙΠΠΕΙΑΝΗ & ΨΑΡΩΝ 2 ΑΡΤΑΣ  
 ΤΗΛ.: 2681024889  
 Α.Φ.Μ.: 127672274 ΔΟΥ: ΑΡΤΑΣ

**ΤΕΧΝΙΚΟ ΓΡΑΦΕΙΟ ΛΑΜΠΡΟΣ ΜΑΥΡΙΚΗΣ ΑΓΡΟΝΟΜΟΣ ΤΟΠΟΓΡΑΦΟΣ ΜΗΧΑΝΙΚΟΣ Ε.Μ.Π. MSC ΠΕΤΡΒΑΛΛΟΝ ΚΑΙ ΑΝΑΙΤΤΕΧΝ Ε.Μ.Π.**

Διεύθυνση: Γεωργίου Μάρκου 8, ΤΚ 47 100, ΑΡΤΑΣ  
 Τηλέφωνο: 26810 24889 fax: 26810 24889 - 70675  
 email: lamprosmaurikis@ yahoo.gr  
 site: www.topografos-artas.gr

ΕΡΓΟ  
 ΑΔΕΙΑ ΛΕΙΤΟΥΡΓΙΑΣ ΚΤΗΝΟΤΡΕΦΙΚΗΣ ΜΟΝΑΔΑΣ  
 ΤΙΤΛΟΣ ΣΧΕΔΙΟΥ  
 ΤΟΠΟΓΡΑΦΙΚΟ ΔΙΑΓΡΑΜΜΑ  
 ΘΕΣΗ  
 Π.Ε. ΑΡΤΑΣ, Δ. ΓΕΩΡΓΙΟΥ ΚΑΡΑΪΣΚΑΚΗ, Δ.Ε. ΓΕΩΡΓΙΟΥ ΚΑΡΑΪΣΚΑΚΗ, ΚΤΗΜΑΤΙΚΗ ΠΕΡΙΧΕΙΡΑ Τ.Κ. ΠΑΛΑΙΟΥ ΑΛΙΣΣΕΛΛΟΥ, ΘΕΣΗ "ΛΑΜΠΡΟΣ"  
 ΗΜΕΡΟΜΗΝΙΑ  
 Ιούλιος 2020

ΜΑΥΡΙΚΗΣ ΛΑΜΠΡΟΣ  
 ΑΓΡΟΝΟΜΟΣ ΤΟΠΟΓΡΑΦΟΣ ΜΗΧΑΝΙΚΟΣ Ε.Μ.Π.  
 ΜΕΛΟΣ Τ.Ε.Ε. - ΑΡΙΘΜΟΣ ΜΗΤΡΩΟΥ 12133/2  
 ΦΙΛΙΠΠΕΙΑΝΗ & ΨΑΡΩΝ 2 ΑΡΤΑΣ  
 ΤΗΛ.: 2681024889  
 Α.Φ.Μ.: 127672274 ΔΟΥ: ΑΡΤΑΣ