

ΕΜΒΑΔΙΟΜΕΤΡΗΣΗ

E 01 (1.2,3,4,5,6,7,8,9,10,11,12,13,14,15,16,17,18,19,20,21,1) = 5987,17 μ²

ΔΗΛΩΣΗ ΟΡΙΩΝ ΙΔΙΟΚΤΗΤΗ

Δηλώνω υπεύθυνα ότι τα όρια που υπεδείχθη για την εκπόνηση του τοπογραφικού διαγράμματος είναι ορθά και αβίαστα.

ο ιδιοκτήτης

ΠΑΡΑΤΗΡΗΣΕΙΣ

- Τίτλος ιδιοκτησίας: Άνευ ελέγχου.
- Μέθοδος αποτύπωσης: Άλλη γεωγραφικών και πολεμικών συστημάτων.
- Όργανα μέτρησης: GPS Leica GS08 Next Rover & Ταχυμετρο Leica TS 02.
- Επιχειρησιακή μετρήσεων: Leica Geo Office.
- Υπολογιστικός εμβόδιος: Τύπος του GAUSS.
- Σύστημα αναφοράς: Κρατικός σύστημα αναφοράς ΕΓΣΑ87.
- Η έδραση στο το ΕΓΣΑ 87 πραγματοποιήθηκε με σύστημα GPS και κώνοντας χρήση του Ελληνικού Συστήματος Εντοπισμού - HEPOS



ΑΝΤΩΝΗΣ Γ. ΔΡΙΒΕΛΟΠΟΥΛΟΣ
Πολιτικός Μηχανικός Τ.Ε.

Πύργος - Ηλιόσι - Μενέσιος 9, Τ.Κ. 27101, Τ. 26213 00614
Κ.Σ. 684 328 8657 & 693 232 1160
www.landingsurvey.gr | antonivan2010@gmail.com
Γασταύνη, Χαλκίδα, Σ.π.π, δ. Ψιδανίου, Βιάζοι - Τ.Κ. 27300 - Τ. 26233 00453

ΤΟΠΟΓΡΑΦΙΚΟ ΔΙΑΓΡΑΜΜΑ

ΘΕΣΗ: "ΚΑΜΠΟΣ" στην αγρ. περιφέρεια της Τ.Κ. ΛΑΓΑΝΑ
Δ.Ε.: ΠΗΛΗΙΑΣ ΔΗΜΟΣ: ΗΛΙΔΑΣ
ΠΕΡΙΦΕΡΕΙΑΚΗ ΕΝΟΤΗΤΑ: ΗΛΕΙΑΣ
ΕΡΓΟΔΟΤΗΣ: ΕΛΕΝΗ ΠΑΠΑΔΟΠΟΥΛΟΥ & ΑΘΑΝΑΣΙΑ ΠΑΠΑΔΟΠΟΥΛΟΥ

ΜΕΛΕΤΗ ΣΥΝΤΑΞΗ: ΑΝΤΩΝΗΣ Γ. ΔΡΙΒΕΛΟΠΟΥΛΟΣ

ΗΜΕΡΟΜΗΝΙΑ ΙΟΥΝΙΟΣ 18 ΚΩΔΙΚΑΚΑ: 1/500 ΑΡ. ΣΧΕΔΙΟΥ T2

ΣΦΡΑΓΙΔΑ - ΥΠΟΓΡΑΦΗ

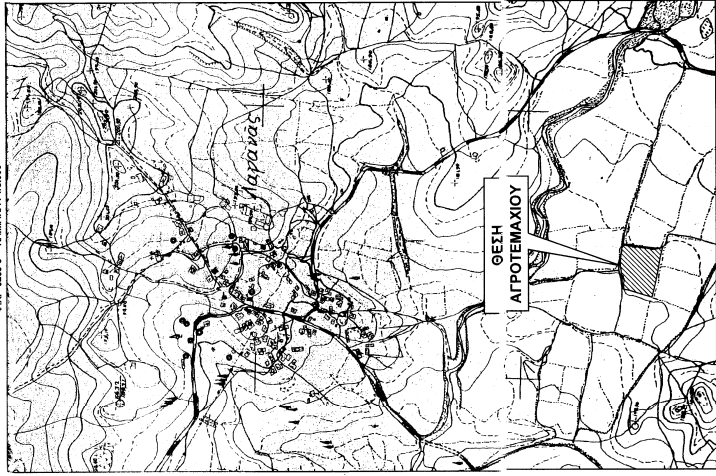

ΠΕΝΝΙΑΣ ΣΥΝΤΕΤΑΡΙΣΜΕΝΟ ΚΟΡΣΕΟΝ ΤΕΜΑΧΙΟΥ ΕΓΣΑ87

Καθίσκος	ΟΙ	Εκ	5987,17 μ²	Χ	Υ	Πλευρές
1	285000	418850	18,30	285000	418850	18,30
2	284985	418896	24,54	285000	418850	24,54
3	284915	418936	23,81	284915	418936	23,81
4	284915	418936	23,81	284915	418936	23,81
5	284915	418936	23,81	284915	418936	23,81
6	284915	418936	23,81	284915	418936	23,81
7	284915	418936	23,81	284915	418936	23,81
8	284915	418936	23,81	284915	418936	23,81
9	284915	418936	23,81	284915	418936	23,81
10	284915	418936	23,81	284915	418936	23,81
11	284915	418936	23,81	284915	418936	23,81
12	284915	418936	23,81	284915	418936	23,81
13	284915	418936	23,81	284915	418936	23,81
14	284915	418936	23,81	284915	418936	23,81
15	284915	418936	23,81	284915	418936	23,81
16	284915	418936	23,81	284915	418936	23,81
17	284915	418936	23,81	284915	418936	23,81
18	284915	418936	23,81	284915	418936	23,81
19	284915	418936	23,81	284915	418936	23,81
20	284915	418936	23,81	284915	418936	23,81
21	284915	418936	23,81	284915	418936	23,81
22	284915	418936	23,81	284915	418936	23,81

ΥΠΟΜΟΝΙΑ

- 1,2,π Χαρακτηρισμός Κορσέων τεμαχίου
- 15,00 Αποστάσεις μεταξύ των κορσέων
- Αόριστη γραμμή ορίων τεμαχίου
- Διαγραμμένη Κτηματογρ.
- Περιφέρεια
- Κατάλυο
- Οριογραμμή οριζώντιου
- Αγροτικός δρόμος
- Φοβή προσαύξ.
- Πόδι προσαύξ.
- Πλευρές Δ.Ε.Τ.
- Πλευρές Ο.Τ.Ε
- Αριθμός οριζώντιου Πλευράς
- Αριθμός οριζώντιου Κεραιώδους
- Αριθμός οριζώντιου Ελεντ
- Β.Χ. Βαθμολογία κορσέων

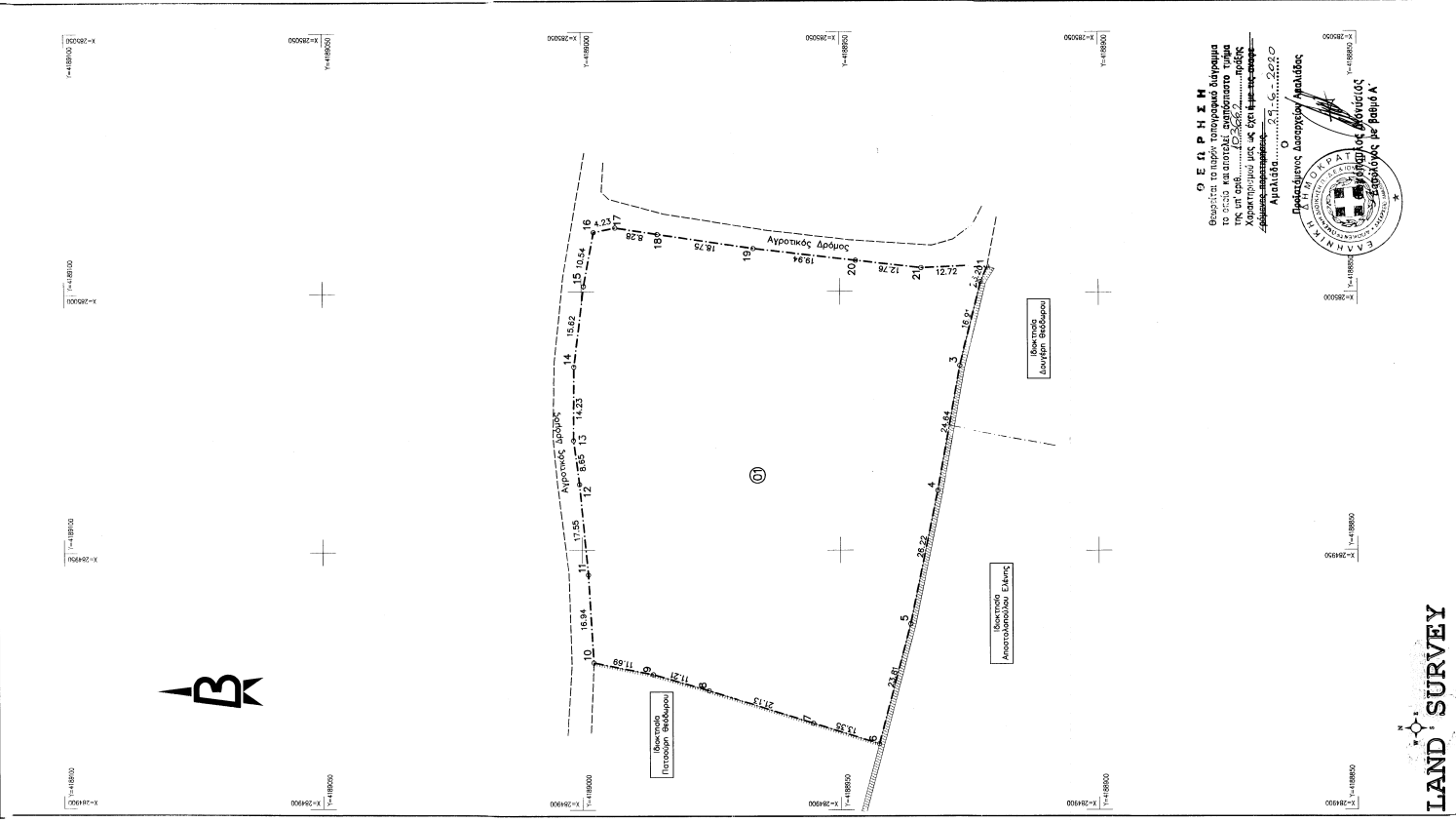

Θ Ε Π Ρ Η Σ Η
Φωτοτίτλος τοπικών τοπογραφικών διαγράμματα το οποίο κατέστη ελεγχόμενο τίτλο Χαρακτηρισμού μετ. εκ. επί βεβαίωσης ορίων τεμαχίου.

Ανατίθεται ο τίτλος... 2022

Προκαταβλεπόμενος Διασχιστής/Αεολόφος