

ΕΡΓΟΤΗΣ: Π.Σ.Σ.Σ.Σ.Α.Α.Π.Υ. ΕΜΒΛΩΤ 7.020.2/Π.Υ. ΠΑ. Π.Υ.Ν. ΟΥΣΙΑ ΣΥΜΒΕΤΛΗ ΠΡΑΞΗΣ ΧΑΡΑΚΤΗΡΙΣΜΟΥ

**ΑΠΟΤΥΠΩΣΗ ΕΚΤΑΣΗΣ ΓΙΑ ΕΚΚΟΣΗ ΠΡΑΞΗΣ ΧΑΡΑΚΤΗΡΙΣΜΟΥ  
ΣΕ ΧΑΡΤΗ ΓΥΣ ΚΑΙΜΑΚΑ 1:50.000**

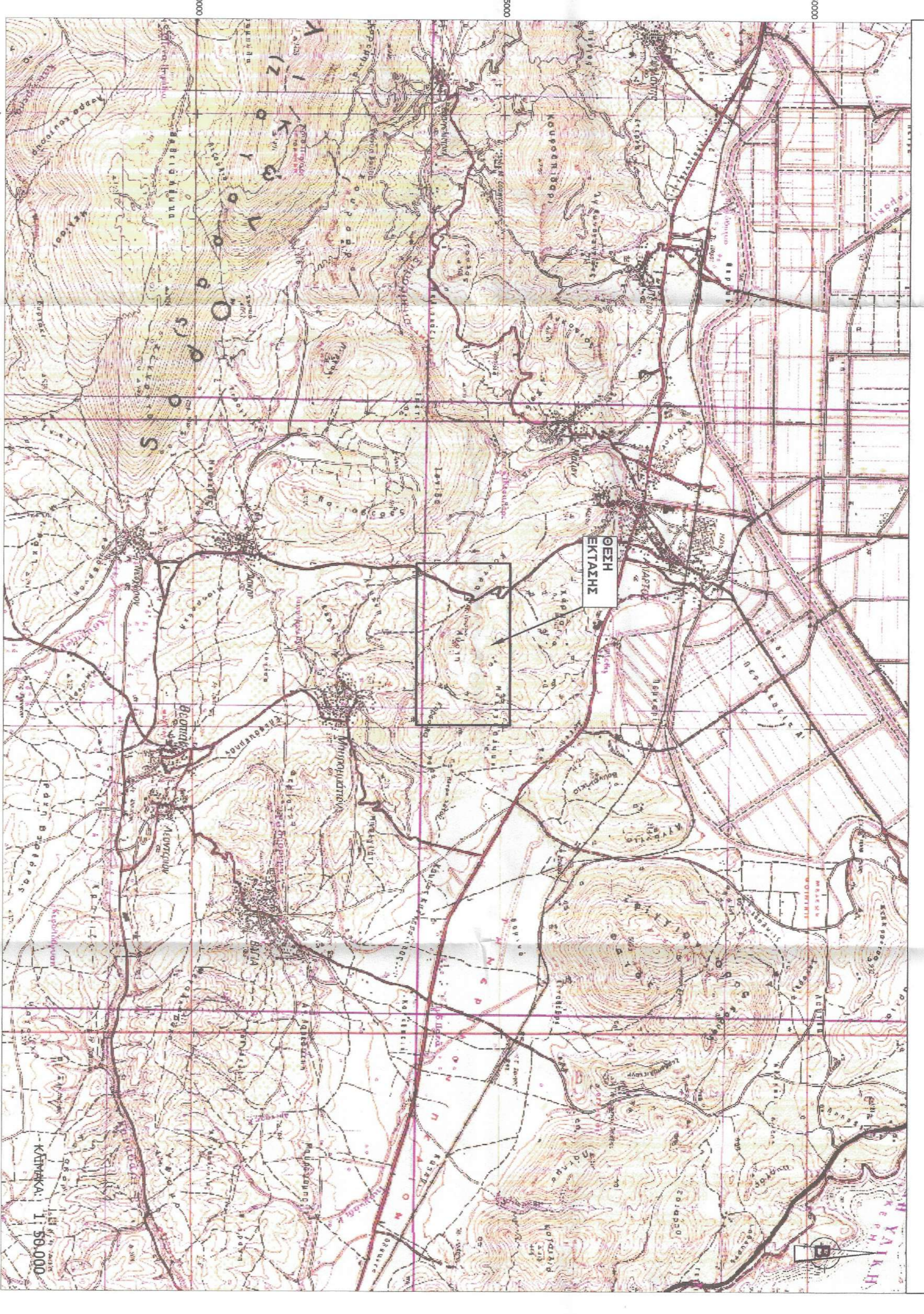

**ΑΠΟΤΥΠΩΣΗ ΕΚΤΑΣΗΣ ΓΙΑ ΕΚΚΟΣΗ ΠΡΑΞΗΣ ΧΑΡΑΚΤΗΡΙΣΜΟΥ  
ΣΕ ΟΡΘΟΦΩΤΟΧΑΡΤΕΣ ΤΗΣ ΕΚΧΑ ΑΕ 2007-2009 ΚΑΙΜΑΚΑ 1:5.000**

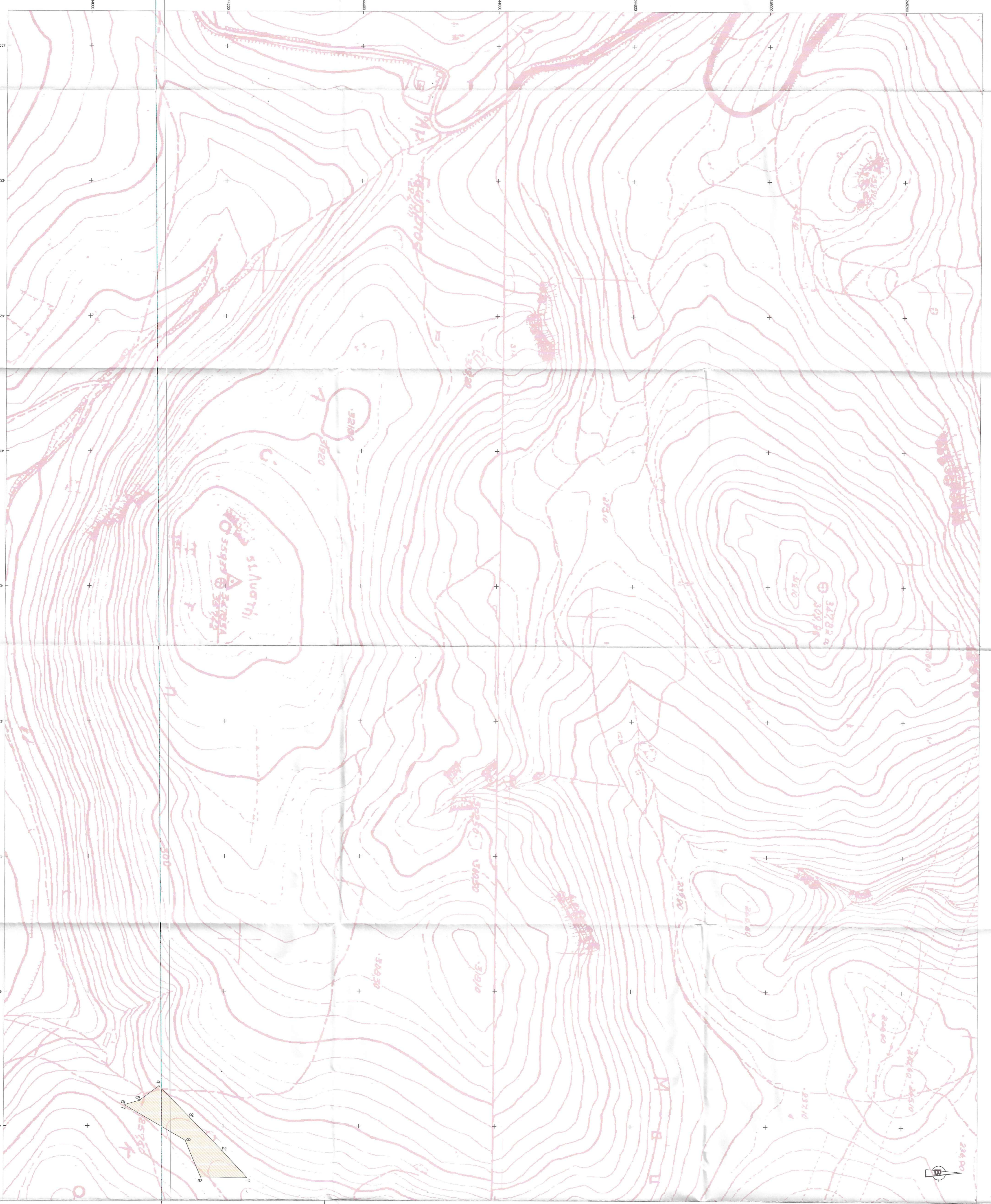

**ΠΙΝΑΚΑΣ ΣΥΝΤΕΤΑΓΜΕΝΩΝ ΕΚΤΑΣΗΣ ΕΜΒΛΩΟΥ 7.020.2/Π.Υ. ΣΤΗ ΒΥΣ 87**

ΚΟΡΥΦΗ	X	Y
1	424187.58	424232.41
2	424193.41	424189.99
3	424202.72	424195.98
4	424208.08	424202.05
5	424208.08	424208.08
6	424208.08	424208.08
7	424208.13	424208.13
8	424214.51	424214.61
9	424214.52	424214.51

ΣΩΦΗΣ ΕΡΓΟΤΗΣ: **ΘΑΛΕΙΑ ΕΝΕΡΓΕΙΑΚΗ Μ.Κ.Ε.**  
Καρυωμένη Σεββίας 12-14 Αθήνα 10563

ΕΡΓΟ / ΕΞΕΛΙΞΗ: "ΑΘΩΝΙΚΟ ΠΑΡΚΟ ΙΣΧΥΟΣ 2.99 MW ΣΤΗ ΓΕΣΗ "ΑΥΤΗΤΗ" Τ.Κ. ΜΑΥΡΟΜΑΤΙΟΥ ΑΝΘΡΑΚΗΣ ΕΝΟΠΙΗΤΑΣ ΓΕΙΝΗΣΙΟΥ ΔΗΜΟΥ ΑΛΙΑΡΤΟΥ - ΓΕΙΝΗΣΙΟΝ ΠΕΡΙΦΕΡΕΙΑΚΗΣ ΕΝΟΠΙΗΤΑΣ ΒΙΟΓΙΑΣ ΠΕΡΙΦΕΡΕΙΑΣ ΣΤΕΡΕΑΣ ΕΛΛΑΔΑΣ

**ΤΟΠΟΓΡΑΦΙΚΟ ΔΙΑΓΡΑΜΜΑ ΓΙΑ ΕΚΚΟΣΗ ΠΡΑΞΗΣ ΧΑΡΑΚΤΗΡΙΣΜΟΥ**

ΑΡΧΙΤΕΚΤΟΝΙΚΟ ΣΧΕΔΙΟ: **T - 1** ΚΑΙΜΑΚΑ 1:1.000 / 1:50.000

ΜΕΛΕΤΗΤΕΣ: ΚΑΡΑΠΙΛΛΑΚΗΣ ΕΥΑΓΓΕΛΙΟΣ  
ΔΑΣΚΟΛΟΥ Δ. - ΠΕΡΙΒΑΛΜΟΝΤΟΠΟΣ  
Τηλ: 210-5800701, Fax: 210-5800006, 6972041417

ΗΜΕΡΟΜΗΝΙΑ: ΝΟΕΜΒΡΙΟΣ 2019

ΣΦΡΑΓΙΔΑ / ΥΠΟΓΡΑΦΗ:

ΕΡΓΟΤΗΣ: ΘΑΛΕΙΑ ΕΝΕΡΓΕΙΑΚΗ Μ.Κ.Ε.  
ΑΔΑΡΣΑ 10563  
Τηλ: 210-5800701, Fax: 210-5800006, 6972041417