

ΥΠΟΜΝΗΜΑ

Γήπεδο ιδιοκτησίας Ευτυχίας Φιλίππου, στη θέση «Μάρκου» της τοπικής κοινότητας Αγριού της δημοτικής ενότητας Βόλακος του δήμου Πύργου της περιφερειακής ενότητας Ηλείας.

Εμβαδομέτρηση:

E = E(1-2-3-4-5-6-7-8-9-10-11-12-13-14-15-16-17-18-19-20-21-22-23-24-25-26-27-28-29-30-31-32-33-34-35-36-37-38-39-40-41-42-43-44-45-46-47-48-49-50-51-52-53-54-55-56-57-58-59-60-61-62-63-1) = 11.568,72 m²

Ανάρτηση δασικών χαρτών (αρ. πρωτ. 7104 / 13-01-2017 του Τμήματος Δασικών Χαρτογραφιών της Διεύθυνσης Δασών Ηλείας):
 Τμήμα με χαρακτηρισμό ΑΑ: E = E(1-2-3-4-5-6-7-8-9-10-11-12-13-14-15-16-17-18-19-20-21-22-23-24-25-26-27-28-29-30-31-32-33-34-35-36-37-38-39-40-41-42-43-44-45-46-47-48-49-50-51-52-53-54-55-56-57-58-59-60-61-62-63-1) = 11.568,72 m²

Παρατηρήσεις:

- Η εμβαδομέτρηση έγινε με τη χρήση ΗΥ και με τη βοήθεια των ορθογωνικών συντεταγμένων των κορυφών του πολλαγώνου.
- Οι συντεταγμένες αναφέρονται στο Ελληνικό Γεωδαιτικό Σύστημα Αναφοράς του 1987.
- Η ευθυμία της υποδείξης των ορίων της ιδιοκτησίας που απεικονίζεται στο παρόν τοπογραφικό διάγραμμα ανήκει στον φερόμενο ως ιδιοκτήτη, σύμφωνα με την παρ. 5 του άρθρου 2 του Ν. 3212/2003 (ΦΕΚ 308/A/31-12-2003).
- Η μεθοδολογία εξόφλησης από το ΕΓΣΑ 87 έγινε με το Spectra Precision Epoch 35 και με το Ελληνικό Σύστημα Εντοπισμού ΗΡΟΣ.

Τίτλοι ιδιοκτησίας:

ΕΜΒΑΔΟΜΕΤΡΗΣΗ ΓΗΠΕΔΟΥ				
Με τη βοήθεια των ορθογωνικών συντεταγμένων των κορυφών του				
ΣΗΜΕΙΟ	X	Y	ΜΗΚΟΣ	
1	281660,95	416604,41	0,63	
2	281660,51	416603,88	4,26	
3	281659,26	416609,76	3,70	
4	281660,45	416609,34	3,54	
5	281664,14	416608,00	10,51	
6	281666,21	416607,61	7,16	
7	281666,69	416607,31	3,02	
8	281666,31	416607,01	3,01	
9	281665,40	416606,75	6,10	
10	281661,70	416606,71	5,84	
11	281656,43	416606,20	6,56	
12	281650,14	416605,30	12,95	
13	281642,38	416604,63	4,16	
14	281637,32	416605,21	4,16	
15	281629,91	416605,18	4,40	
16	281627,52	416604,25	3,49	
17	281625,37	416604,66	4,20	
18	281623,37	416604,31	3,13	
19	281616,97	416603,75	2,98	
20	281611,82	416603,09	6,57	
21	281606,63	416602,76	2,83	
22	281604,05	416602,50	11,65	
23	281593,81	416604,34	4,23	
24	281587,22	416605,21	4,01	
25	281583,50	416601,85	5,14	
26	281579,17	416600,67	6,69	
27	281574,48	416600,18	6,76	
28	281566,95	416599,60	5,20	
29	281561,34	416599,26	4,40	
30	281557,03	416599,40	6,00	
31	281551,10	416599,35	9,29	
32	281545,51	416600,52	12,72	
33	281539,72	416601,81	15,15	
34	281489,99	416602,07	6,73	
35	281473,84	416601,75	7,27	
36	281468,45	416600,75	6,17	
37	281465,67	416600,98	3,99	
38	281464,82	416601,08	3,17	
39	281464,94	416601,57	4,23	
40	281466,31	416601,97	8,71	
41	281464,67	416605,03	16,17	
42	281460,47	416605,09	6,54	
43	281458,28	416605,65	4,04	
44	281454,34	416605,61	5,95	
45	281450,11	416605,09	4,48	
46	281451,34	416604,07	5,13	
47	281451,34	416607,48	19,07	
48	281463,65	416607,62	50,88	
49	281520,00	416607,34	12,53	
50	281517,82	416606,00	17,16	
51	281522,38	416606,32	63,53	
52	281526,05	416608,23	9,01	
53	281522,38	416608,93	14,96	
54	281624,33	416610,87	18,68	
55	281642,98	416610,81	9,74	
56	281649,06	416610,71	9,51	
57	281654,38	416611,51	10,37	
58	281660,95	416610,41	0,00	
59	281660,95	416610,41	0,00	

E=1/2 Σ(X₁Y₂+X₂Y₃+...+X_nY₁) - Y₁X_n

E = 11568,72 μ²

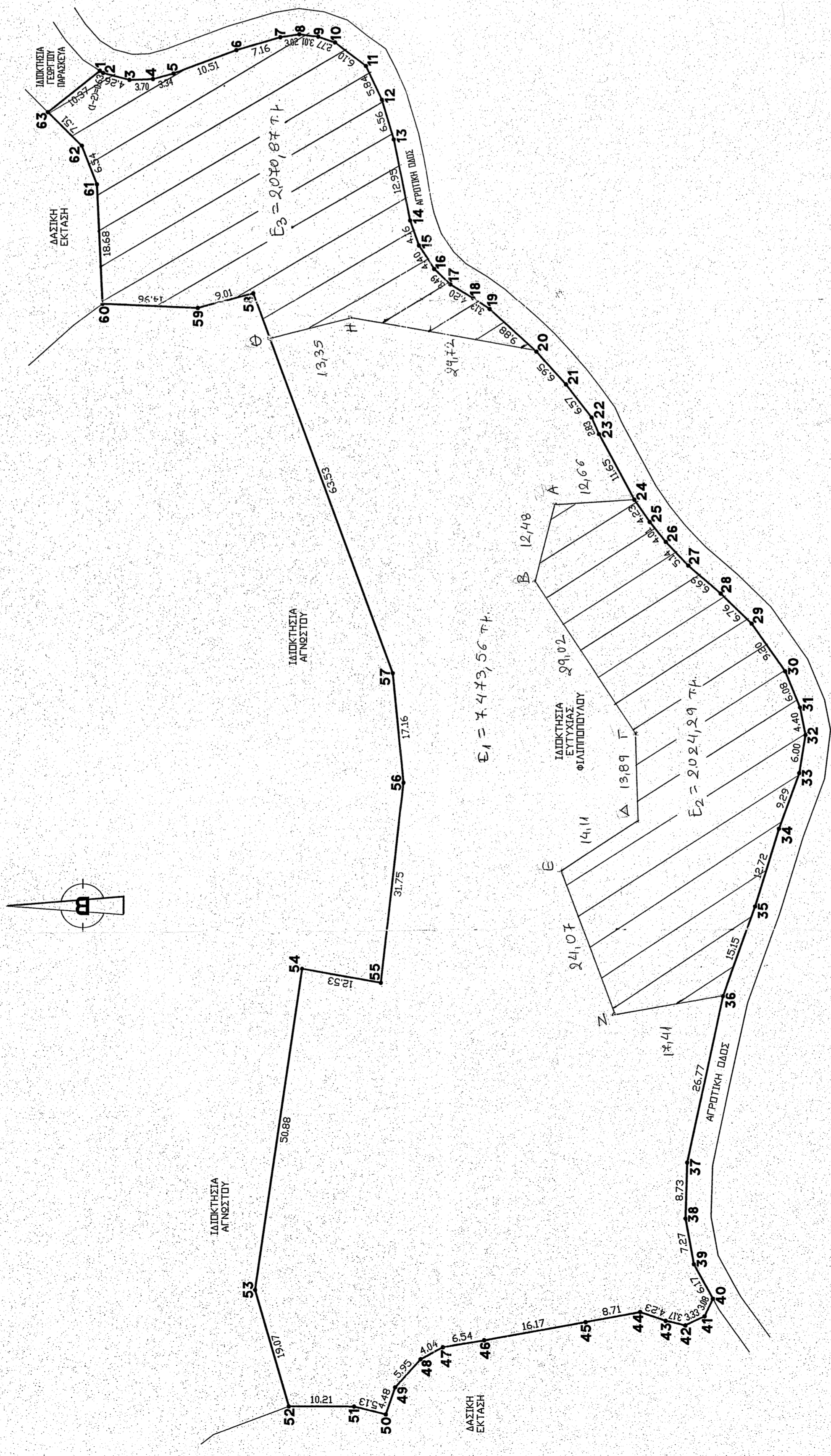

ΣΗΜΕΙΟ	X	Y
A	281520,00	416607,34
B	281522,38	416606,00
C	281526,05	416608,23
D	281522,38	416608,93
E	281624,33	416610,87
F	281642,98	416610,81
G	281649,06	416610,71
H	281654,38	416611,51
I	281660,95	416610,41
J	281660,95	416610,41

ΕΛΛΗΝΙΚΗ ΔΗΜΟΚΡΑΤΙΑ
 ΑΥΤΟΚΡΑΤΟΡΙΑ ΔΑΣΙΚΗΣ ΠΕΛΟΠΟΝΝΗΣΟΥ
 ΓΕΝΙΚΗ ΔΙΕΥΘΥΝΣΗ ΚΑΙ ΕΡΕΥΝΑ ΥΠΟΒΕΘΛΙΣΜΟΥ
 ΔΑΣΩΝ ΚΑΙ ΟΛΥΜΠΙΑΣ

Αρ. Πρωτ..... 9745/.....
 ΒΕΡΟΠΕΡΙΚΕ

18-05-2022

ΥΠΟΓΡΑΦΗ ΤΗΣ ΔΟΥΛΗΣ

Υπογραφή: Βριλαγκος

Αρ. 10708/2018 - Δ.Ο.Υ. ΠΥΡΓΟΥ

ΤΕΧΝΙΚΟ ΓΡΑΦΕΙΟ
 ΒΑΣΙΛΙΚΗΣ Ν. ΧΑΡΑΜΠΟΠΟΥΛΟΥ
 ΑΓΡΟΝΟΜΟΥ & ΤΟΠΟΓΡΑΦΟΥ ΗΛΕΚΤΡΟΛΟΓΟΥ
 ΜΑΥΡΗΣ & ΜΑΝΩΛΙΔΟΥ 271,00 ΠΥΡΓΟΣ
 ΤΗΛ/ΦΑΚ: 26210 27253, ΚΩΔ.: 6972 699812

ΕΡΩΔΟΤΗΣ:
ΕΥΓΥΛΙΑ ΦΙΛΙΠΠΟΠΟΥΛΟΥ

ΕΡΓΟ:
ΑΠΟΤΥΠΩΣΗ ΓΗΠΕΔΟΥ ΜΕ ΕΦΑΡΜΟΓΗ ΤΟΥ ΠΕΡΙΧΕΟΜΕΝΟΥ ΤΟΥ ΑΝΑΡΤΗΘΕΝΤΑ ΔΑΣΙΚΟΥ ΧΑΡΤΗ

ΘΕΣΗ:
ΘΕΣΗ "ΜΑΡΚΟΥ", Τ.Κ. ΑΓΡΙΔΙΟΥ, Δ.Ε. ΒΟΛΑΚΟΣ Δ. ΠΥΡΓΟΥ, Π.Ε. ΗΛΕΙΑΣ

ΜΕΛΕΤΗΣ:
ΒΑΣΙΛΙΚΗ ΧΑΡΑΜΠΟΠΟΥΛΟΥ

ΘΕΜΑ ΣΧΕΔΙΟΥ:
ΤΟΠΟΓΡΑΦΙΚΟ ΔΙΑΓΡΑΜΜΑ

ΑΡΙΘΜΟΣ ΣΧΕΔΙΟΥ:

ΧΡΟΝΟΣ ΜΕΛΕΤΗΣ:
ΙΟΥΝΙΟΣ 2017

ΚΩΣΤΙΚΑ: 1:500

ΥΠΟΓΡΑΦΗ - ΣΦΡΑΓΙΔΑ
 ΒΑΣΙΛΙΚΗΣ Ν. ΧΑΡΑΜΠΟΠΟΥΛΟΥ
 ΔΙΠΛΟΜΗ ΑΓΡΟΝΟΜΗΣ & ΤΟΠΟΓΡΑΦΗΣ ΗΛΕΚΤΡΟΛΟΓΟΥ
 ΕΘΝΙΚΟΥ ΝΕΤΟΥ ΠΥΡΓΟΥ ΠΥΡΓΟΥ
 ΜΕΛΟΣ Σ.Ε.Λ.Α.Π. Μ.Π.Τ. 10103 24
 ΜΑΤΡΩΝΑΣ ΜΑΝΩΛΙΔΟΥ 271,00 ΠΥΡΓΟΣ
 ΤΗΛ. 26210 27253 - 6972699812
 Α.Φ.Π. 070780078 - Δ.Ο.Υ. ΠΥΡΓΟΥ