

ΣΥΣΤΗΜΑ ΣΥΝΤΕΤΑΓΜΕΝΩΝ ΕΓΣΑ 87



ΑΠΟΣΠΑΣΜΑ Φ.Χ ΑΡΓΟΥΣ ΟΡΕΣΤΙΚΟΥ
L=40 15 M = -2 15
ΚΛΙΜΑΚΑ 1:50000



ΑΠΟΣΠΑΣΜΑ Φ.Χ ΑΡΓΟΥΣ ΟΡΕΣΤΙΚΟΥ
L=40 15 M = -2 15
ΚΛΙΜΑΚΑ 1:5000

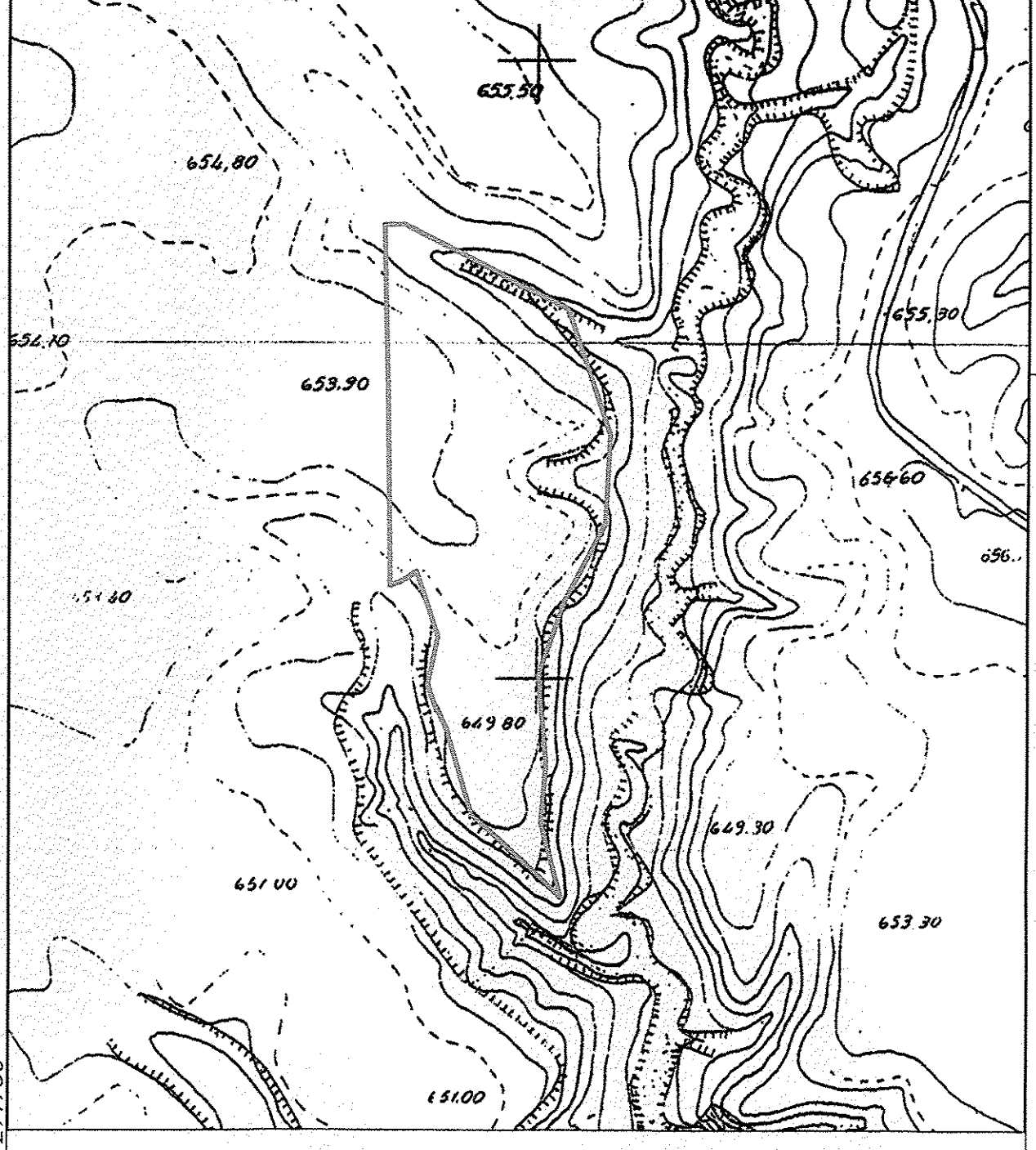

ΠΙΝΑΚΑΣ ΣΥΝΤΕΤΑΓΜΕΝΩΝ ΤΩΝ ΚΟΡΥΦΩΝ ΤΟΥ ΑΓΡΟΤΕΜΑΧΙΟΥ

ΚΟΡ.	X	Ψ	ΑΠΟΣΤΑΣΗ ΠΡΟΗΓ.
A	271515.43	4479635.30	—
B	271531.80	4479635.19	16.38
Γ	271594.89	4479600.68	71.92
Δ	271607.71	4479593.66	14.61
Ε	271623.84	4479582.83	19.43
Ζ	271639.93	4479575.34	17.74
Η	271662.40	4479562.54	25.86
Θ	271693.64	4479460.06	107.14
Ι	271687.95	4479387.75	72.53
Κ	271680.02	4479374.17	15.73
Λ	271668.72	4479354.27	22.88
Μ	271652.93	4479326.27	32.15
Ν	271651.52	4479321.84	4.65
Ξ	271630.37	4479267.52	58.29
Ο	271634.37	4479203.16	64.49
Π	271634.71	4479195.67	7.50
Ρ	271629.45	4479148.09	47.87
Σ	271638.42	4479109.54	39.58
Τ	271643.73	4479087.03	23.13
Υ	271619.80	4479111.19	34.00
Φ	271597.81	4479133.15	31.08
Χ	271576.47	4479153.05	29.18
Ψ	271573.40	4479156.45	4.58
Ω	271562.67	4479196.05	41.03
Ω1	271556.16	4479220.60	25.40
Ω2	271555.88	4479223.68	3.09
Ω3	271548.54	4479240.07	17.96
Ω4	271547.18	4479241.63	2.07
Ω5	271543.12	4479253.78	12.81
Ω6	271540.58	4479263.13	9.69
Ω7	271549.79	4479300.90	38.87
Ω8	271542.15	4479326.75	26.96
Ω9	271533.89	4479354.24	28.70
Α1	271526.07	4479349.27	9.26
Β1	271519.59	4479345.81	7.35
Γ1	271512.20	4479343.38	7.78
Χ1	271514.42	4479494.39	151.03
Ψ1	271515.11	4479590.13	95.74
Α	271515.43	4479635.30	45.18

ΔΗΛΩΣΗ ΜΗΧΑΝΙΚΟΥ (Ν651/77)

Δηλώνω σύμφωνα με το νόμο για το αγροτεμάχιο με στοιχεία (Α,Β,Γ,...,Χ1,Ψ1,Α) και με εμβαδόν 60.526,00τ.μ., που βρίσκεται στο αγρόκτημα Αργούς Ορεστικού του Δήμου Αργούς Ορεστικού Π.Ε. Καστορίας ότι :

- α) είναι άρτιο και δομημένο σύμφωνα με τις ισχύουσες πολεοδομικές διατάξεις
- β) βρίσκεται εκτός σχεδίου, εκτός των ορίων του οικισμού Αργούς Ορεστικού και εκτός Ζ.Ο.Ε.
- γ) δεν υπόκειται στις διατάξεις του νόμου 1337/83 περί εισφορών σε γη και κρήμα
- δ) υπόκειται στις διατάξεις του Ν. 2308/1995 για το Εθνικό Κτηματολόγιο
- ε) εντός αυτού δε διέρχονται ενοερίες γραμμής μεταφοράς υψηλής τάσης της ΔΕΗ ή αγωγός φυσικού αερίου
- ζ) εντός αυτού δε διέρχεται ρέμα.

Ο ΜΗΧΑΝΙΚΟΣ
[Signature]

ΕΜΒΑΔΟΝ ΑΓΡΟΤΕΜΑΧΙΟΥ:

Ε(Α,Β,Γ,Δ,Ε,Ζ,Η,Θ,Ι,Κ,Λ,Μ,Ν,Ξ,Ο,Π,Ρ,Σ,Τ,Υ,Φ,Χ,Ψ,Ω,Ω1,Ω2,Ω3,Ω4,Ω5,Ω6,Ω7,Ω8,Ω9,Α1,Β1,Γ1,Χ1,Ψ1,Α)=60.526,00τ.μ.

ΠΑΡΑΤΗΡΗΣΕΙΣ:

1. Το διάγραμμα είναι ενταγμένο στο κρατικό σύστημα συντεταγμένων ΕΓΣΑ '87
2. Οι διαστάσεις και το εμβαδόν υπολογίστηκαν αναλυτικά από τις συντεταγμένες των κορυφών
3. Τα όρια του αγροτεμαχίου είναι σύμφωνα με τις αρχικές εγγραφές του Εθνικού κτηματολογίου
4. Στην περιοχή δεν έχει αναρτηθεί ή κυρωθεί δασικός χάρτης
5. Η εξάρτηση από το ΕΓΣΑ '87 πραγματοποιήθηκε με σύστημα GPS και κάνοντας χρήση του Ελληνικού Συστήματος Εντοπισμού - HEPOS

ΔΗΛΩΣΗ ΙΔΙΟΚΤΗΤΗ (Ν.4030/2011)

- Η κάτωθι υπογεγραμμένη Θωμά Παπαναούμ δηλώνω ότι :
- * τα όρια του αγροτεμαχίου με στοιχεία (Α,Β,Γ,...,Χ1,Ψ1,Α) και με εμβαδόν 60.526,00τ.μ., που βρίσκεται στο αγρόκτημα Αργούς Ορεστικού του Δήμου Αργούς Ορεστικού Π.Ε. Καστορίας, υποδείχθηκαν από εμένα, και
 - * ευθύνομαι για την ακρίβεια των δηλουμένων ορίων του γεωτεμαχίου και για την ύπαρξη και την αιτία του δικαιώματός μου να ζητήσω τον χαρακτηρισμό του ως δασική ή μη δασική έκταση.

Ο ΙΔΙΟΚΤΗΤΗΣ
[Signature]

ΕΡΓΟΔΟΤΗΣ
ΘΩΜΑΗ ΠΑΠΑΝΑΟΥΜ

ΘΕΣΗ
ΑΓΡΟΚΤΗΜΑ ΑΡΓΟΥΣ ΟΡΕΣΤΙΚΟΥ
ΔΗΜΟΣ ΑΡΓΟΥΣ ΟΡΕΣΤΙΚΟΥ-Π.Ε. ΚΑΣΤΟΡΙΑΣ
ΠΕΡΙΟΧΗ "ΛΑΓΟΥΡΑ"

ΜΕΛΕΤΗΤΗΣ
ΤΣΑΝΟΥΣΑΣ-ΚΑΡΑΓΙΑΝΝΗΣ & ΣΙΑ Ο.Ε.
ΜΕΛΕΤΕΣ ΙΔΙΩΤΙΚΩΝ ΕΡΓΩΝ
ΕΛΕΓΧΘΗΚΕ ΚΑΙ ΔΙΟΡΘΩΘΗΚΕ
Καστοριά 16/1/2020
Απ. Ο. που εντόπισε την ομοιοτητα

Θ.Ε.Μ.Α
ΚΑΡΑΓΙΑΝΝΗ ΚΛΑΝΚΑ
ΔΑΣΟΛΟΓΟΣ

ΑΡ. ΣΧΕΔΙΟΥ
Τ1

ΚΛΙΜΑΚΑ 1: 1000
ΧΡΟΝΟΣ ΜΕΛΕΤΗΣ ΙΟΥΝΙΟΣ 2020

ΥΠΟΓΡΑΦΗ
ΤΣΑΝΟΥΣΑΣ-ΚΑΡΑΓΙΑΝΝΗΣ & ΣΙΑ Ο.Ε.
ΜΕΛΕΤΕΣ ΙΔΙΩΤΙΚΩΝ ΕΡΓΩΝ
ΑΡ. Τ.Ε.Ε. 16989
ΧΡΗΣΤΟΠΟΥΛΟΥ Β-ΚΑΣΤΟΡΙΑ 52100
ΤΗΛ 24670 21460
Α.Φ.Μ. 800280196 - ΔΟΥ: ΚΑΣΤΟΡΙΑ

ΣΦΡΑΓΙΔΑ
Το παρόν συνοδεύει την
εγκύρια απόφαση της
Καστοριά 16/1/2020
Η Υποσημειωμένη Δίναση Δασών

ΚΑΡΑΓΙΑΝΝΗΣ ΣΤ. ΓΕΩΡΓΙΟΣ
Π.Ο.Δ. ΕΠ.Σ. Α.Π.Ο.