

ΑΠΟΣΠΑΣΜΑ ΕΥΡΥΤΕΡΗΣ ΠΕΡΙΟΧΗΣ
(ΦΥΛΛΟΥ ΧΑΡΤΗ Γ.Υ.Σ. "ΓΟΝΝΟΙ")
ΚΛΙΜΑΚΑ 1:5.000

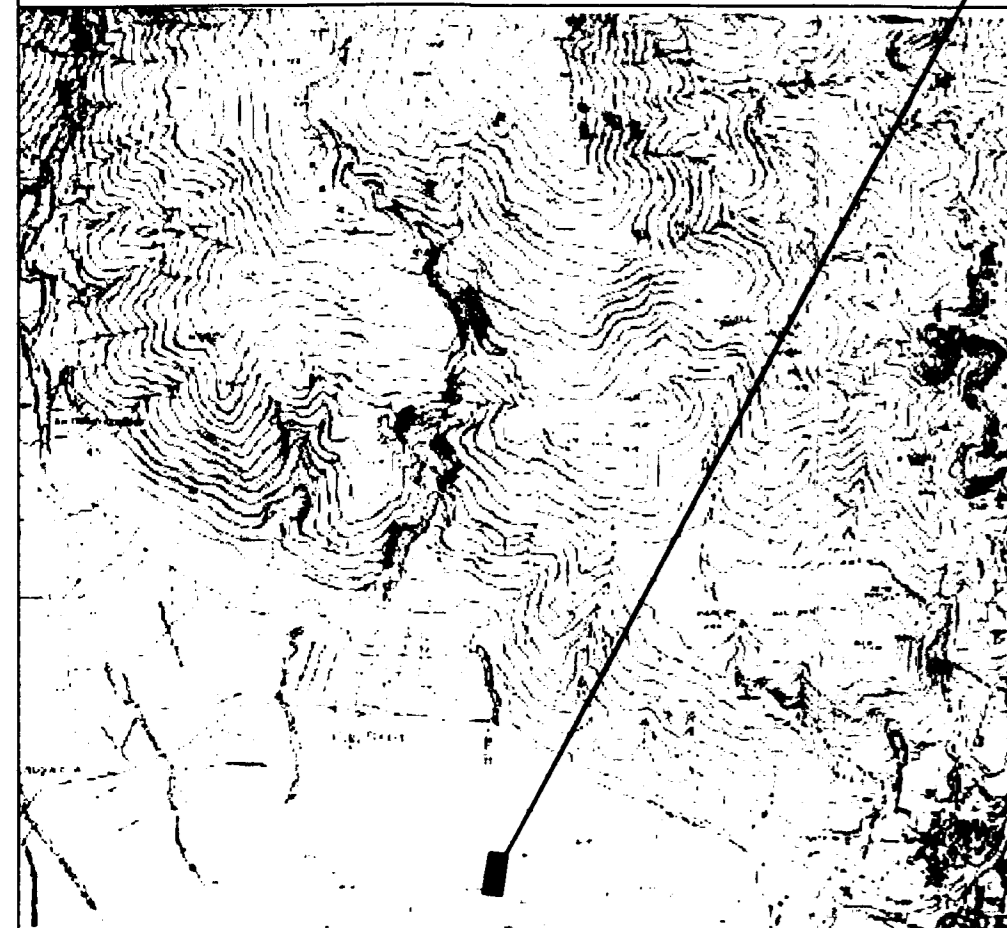

ΠΙΝΑΚΑΣ ΣΥΝΤΕΤΑΓΜΕΝΩΝ ΚΟΡΥΦΩΝ ΣΕ ΕΓΣΑ '87
& ΥΠΟΛΟΓΙΣΜΟΥ ΕΜΒΑΔΟΥ ΓΕΩΤΕΜΑΧΙΟΥ
ΙΔΙΟΚΤΗΣΙΑΣ ΣΚΟΥΠΡΑ ΜΑΡΙΑΣ

α/α	X	Y
Σ1	353240,470	4409794,830
Σ2	353288,180	4409786,880
Σ3	353288,460	4409786,840
Σ4	353272,080	4409688,500
Σ5	353252,060	4409692,130
Σ6	353222,880	4409697,030
Σ1	353240,470	4409794,830

Εμβαδόν Ε=4901,94 τ.μ.

Αριθμός ΚΑΕΚ : 310186601015

4409800

4409750

4409700

353200

353250

353300

ΙΔΙΟΚΤΗΣΙΑ ΟΝΤΟΥ ΔΗΜΗΤΡΑΣ
Αριθμός ΚΑΕΚ : 310186601017

ΙΔΙΟΚΤΗΣΙΑ
ΤΣΙΑΧΡΗ
ΑΠΟΣΤΟΛΟΥ
Αριθμός ΚΑΕΚ :
310186601020

Αριθμός ΚΑΕΚ :
310186601041

E=4901,94 T.M.

ΙΔΙΟΚΤΗΣΙΑ ΣΚΟΥΠΡΑ ΜΑΡΙΑΣ
Αριθμός ΚΑΕΚ : 310186601018

ΙΔΙΟΚΤΗΣΙΑ ΣΚΟΥΠΡΑ ΜΑΡΙΑΣ
Αριθμός ΚΑΕΚ : 310186601019

Αριθμός ΚΑΕΚ : 310186602015

Αριθμός ΚΑΕΚ : 310186602017

ΔΗΛΩΣΗ Ν.1599/86

Ο κάτωθι υπογεγραμμένος Σκούπρας Ιωάννης Πολιτικός Μηχανικός με ΑΜ ΤΕΕ 128651 Δηλώνω υπεύθυνα ότι σύμφωνα με την παρ.5 του αρθ.20 του Ν.3889/2010 όπως τροποποιήθηκε με την παρ.3 του αρθ.142 του Ν.4483/2017 και σύμφωνα με τους αναρτημένους μερικώς κυρωμένους δασικούς χάρτες της Π.Ε. Λάρισας, το αγροτεμάχιο δεν βρίσκεται εντός των κυρωμένων δασικών χαρτών.

Ο ΜΗΧΑΝΙΚΟΣ

ΒΕΒΑΙΩΣΗ Ν.651/1977

Ο κάτωθι υπογεγραμμένος Σκούπρας Ιωάννης Πολιτικός Μηχανικός βεβαιώνω ότι για το γεωτεμάχιο με στοιχεία Σ1-Σ2-Σ3-Σ4-Σ5-Σ6-Σ1 με εμβαδόν 4901,94 τ.μ. που βρίσκεται στη θέση "Λυγαριά" της Κτηματικής Περιφέρειας Αργυροπούλιου του Δήμου Τυρνάβου, της Π.Ε. Λάρισας, ότι:

- είναι άρτιο και οικοδομήσιμο σύμφωνα με τις ισχύουσες πολεοδομικές διατάξεις.
- βρίσκεται εκτός οικισμού Αργυροπούλιου, του Δήμου Τυρνάβου, της Κτηματικής Περιφέρειας Αργυροπούλιου.
- βρίσκεται εντός ΓΠΣ σε περιοχή που δεν είναι προς πολεοδόμηση.
- απέχει περίπου 2437m από την Ν.Ε.Ο. Λάρισας - Κοζάνης
- δεν εμπίπτει στις διατάξεις του Ν.1337/1983 περί εισφοράς σε γη και χρήμα.
- βρίσκεται εκτός περιοχής NATURA 2000
- εντός αυτού δεν διέρχονται εναέριες γραμμές υψηλής τάσεως της ΔΕΗ ή αγωγός φυσικού αερίου.

Ο ΜΗΧΑΝΙΚΟΣ

ΕΜΒΑΔΟΝ ΓΕΩΤΕΜΑΧΙΟΥ

Ε (Σ1-Σ2-Σ3-Σ4-Σ5-Σ6-Σ1) = 4901,94 τ.μ.

ΠΑΡΑΤΗΡΗΣΕΙΣ:

- Το διάγραμμα είναι ενταγμένο στο κρατικό σύστημα συντεταγμένων ΕΓΣΑ '87
- Οι διαστάσεις και τα εμβαδά υπολογίστηκαν αναλυτικά από τις συν/νες των κορυφών
- Η εξάρτηση από το ΕΓΣΑ '87 πραγματοποιήθηκε με σύστημα GPS και κάνοντας χρήση του Ελληνικού Συστήματος Εντοπισμού - HEPOS.
- Η περιοχή έχει κτηματογραφηθεί για τη Σύνταξη Εθνικού Κτηματολογίου.

ΔΗΛΩΣΗ ΙΔΙΟΚΤΗΤΗ (Ν.4030/2011)

Η κάτωθι υπογεγραμμένη Σκούπρα Μαρία, δηλώνω ότι: τα όρια του γεωτεμαχίου με στοιχεία Σ1-Σ2-Σ3-Σ4-Σ5-Σ6-Σ1 και εμβαδόν 4901,94 τ.μ. που βρίσκεται στη θέση "Λυγαριά" εκτός του οικισμού Αργυροπούλιου, του Δ.Δ. Αργυροπούλιου, του Δήμου Τυρνάβου, της Π.Ε. Λάρισας υπεδείχθησαν από εμένα, και ευθύνομαι για την ακρίβεια των δηλούμενων ορίων του γεωτεμαχίου.

Η Δηλούσα

ΟΡΟΙ ΔΟΜΗΣΗΣ ΓΙΑ Φ/Β ΣΤΑΘΜΟΥΣ ΣΕ ΕΚΤΟΣ ΣΧΕΔΙΟΥ ΓΗΠΕΔΑ

ΦΕΚ 1556 Β/22-09-2010

- Δεν απαιτείται αρτιότητα γηπέδου εφόσον δεν ζητούνται δομικές κατασκευές πλην των απολύτως απαραίτητων. Ως απολύτως απαραίτητες ορίζονται:
 - Στυλιόσκος μετρητής της ΔΕΗ
 - Οικίσκος εγκατάστασης ηλεκτρονικού εξοπλισμού με εμβαδόν μέχρι 15 τ.μ.
 - περίφραξη με ύψος μέχρι 2,50m με συμπαγές τοίχιο μέγιστου ύψους 30cm
- Μέγιστη κάλυψη 60%
- Μέγιστο ύψος κατασκευών 2,50m
- Απόσταση από όρια:
 - Διπλάσιο του Ύψους της εγκατάστασης: 2 x 2,5m = 5m
 - ελάχιστη απόσταση από όρια: 2,5m

ΓΙΑΝΝΗΣ Γ. ΣΚΟΥΠΡΑΣ

Msc ΠΟΛΙΤΙΚΟΣ ΜΗΧΑΝΙΚΟΣ

Κ. Λουλέ 11 Τύρναβος
τηλ: 24920 26229 _ κιν: 6984 616967
skouprasgiannis@gmail.com

Εργοδότης

Σκούπρα Μαρία

Έργο

Αποτύπωση Ιδιοκτησίας

Θέση

"Λυγαριά" - Δ.Δ. Αργυροπούλιου -
Δήμος Τυρνάβου

Μελετητής

Σκούπρας Ιωάννης

Θέμα

Τοπογραφικό Διάγραμμα

Χρόνος Μελέτης

Αύγουστος 2020

Κλίμακα Σχεδίου

1:500

Αριθμός Σχεδίου

T1

Υπογραφή / Σφραγίδα
Μηχανικού

Σφραγίδα
Υπηρεσίας

Το παρόν σχέδιο αποτελεί προϊόν της υπηρεσίας μου και είναι έργο μου. Δεν μπορεί να χρησιμοποιηθεί χωρίς την άδεια μου. Ημερομηνία: 18/09/2020. Ο Δασάρχης: Αριστοτέλης Γαλιάνος