

ΙΔΙΟΚΤΗΣΙΑ ΚΑΛΗΡ ΘΕΜΙΣΤΟΚΛΗ ΡΑΠΤΟΠΟΥΛΟΥ

ΤΜΗΜΑ Ι
ΕΛ=1173,70 ΤΜ

E = 2115,31 μ2

ΤΜΗΜΑ ΙΙ
Ε ΙΙ = 941,61 ΤΜ

ΙΔΙΟΚΤΗΣΙΑ ΑΓΝΩΣΤΟΥ

ΟΤΕ

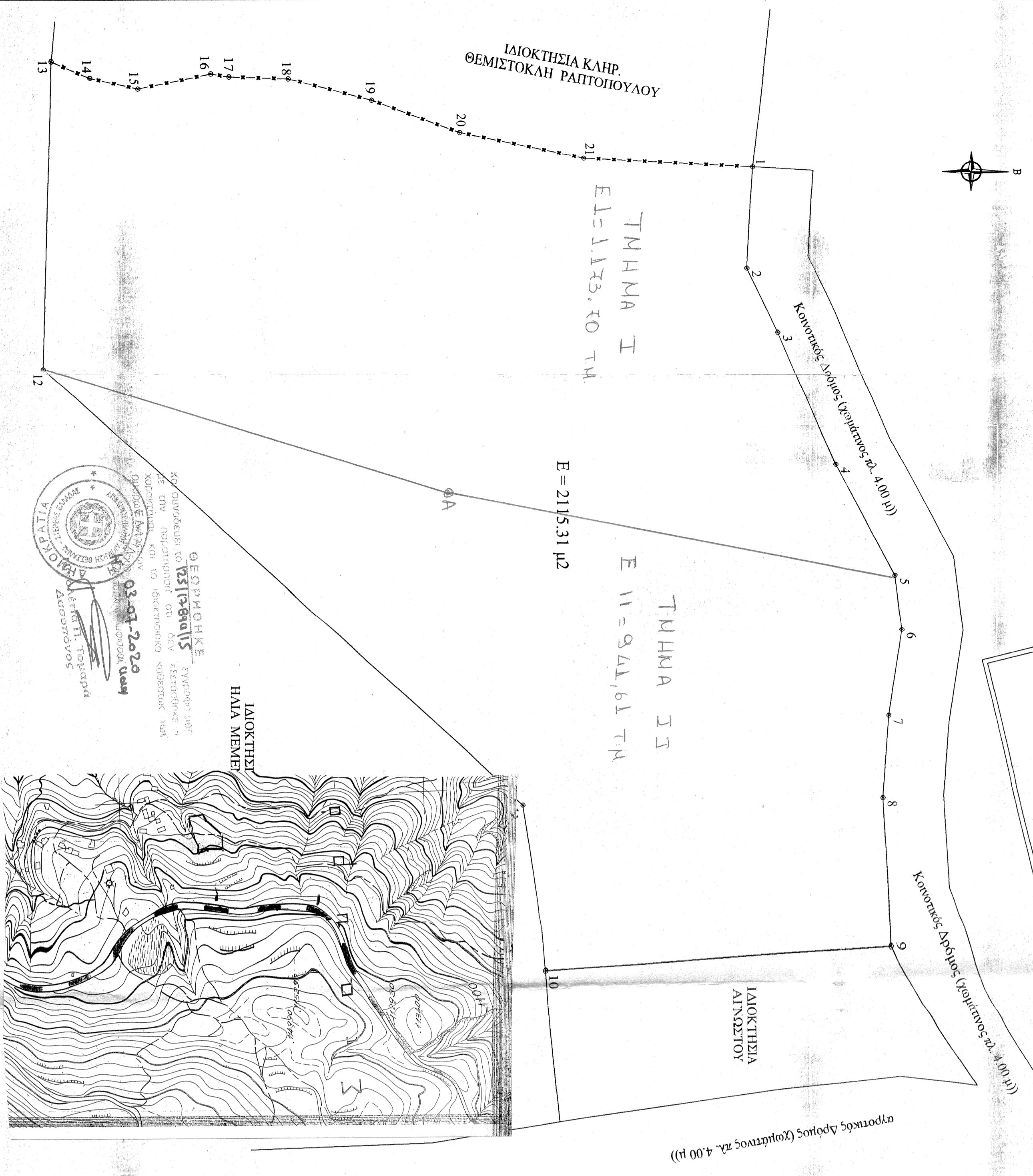

ΓΕΩΡΓΗΘΙΚΗ ΕΥΡΩΠΑΪΚΗ ΚΑΙ ΟΥΡΩΠΑΪΚΗ ΤΟΠΟΓΡΑΦΙΑ
03-01-2020
Διευθυντής: Διευθυντής
Διευθυντής: Διευθυντής

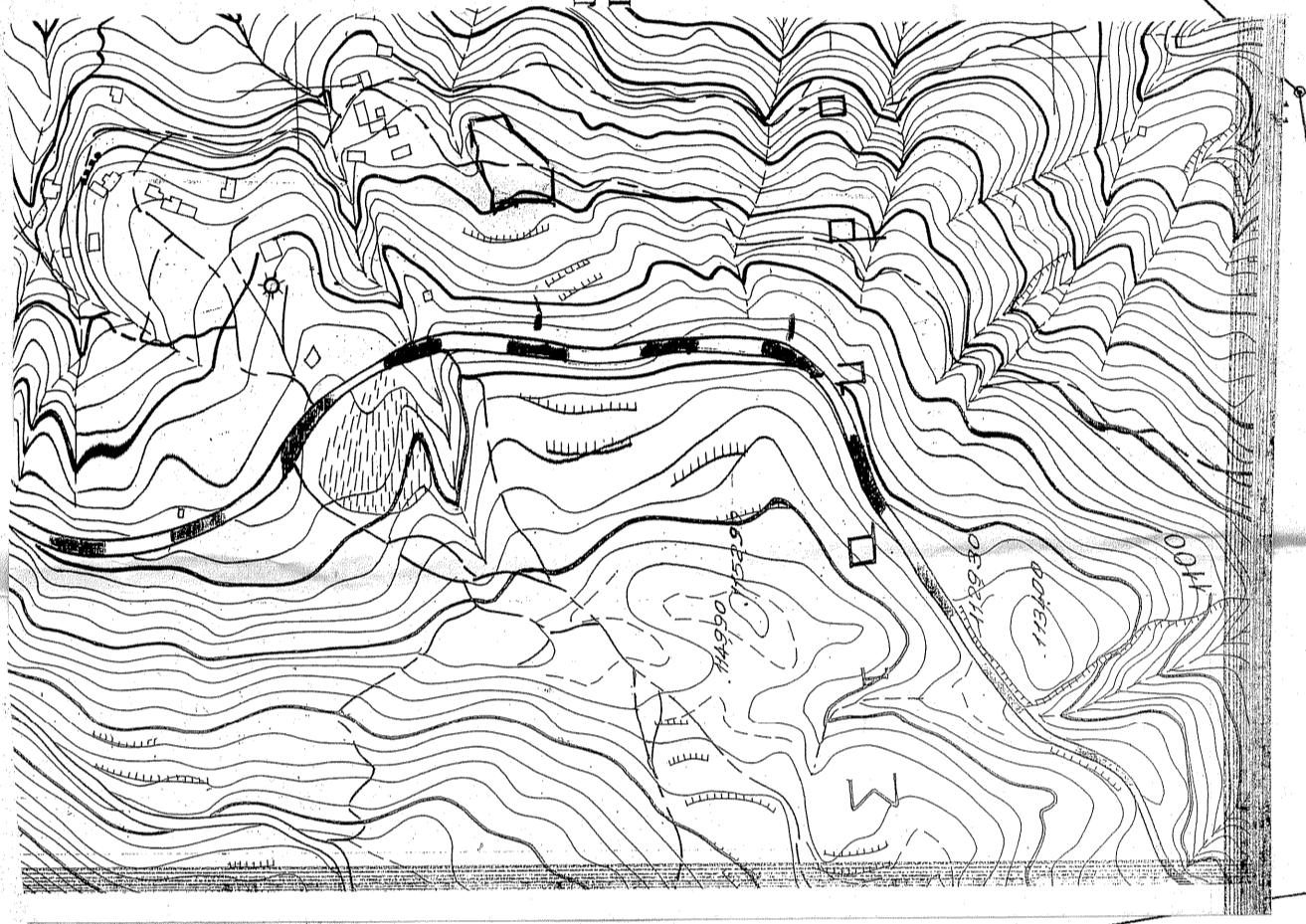

ΕΜΒΑΔΟΜΕΤΡΙΣΗ ΑΠΟΤΕΜΑΧΙΟΥ

Με τη βοήθεια των ορθογωνικών συντεταγμένων των κορυφών του

ΣΗΜΕΙΟ	X	Y	ΜΗΚΟΣ
1	353791,38	4282919,39	(1,2)=6,69
2	353798,05	4282919,06	(2,3)=4,67
3	353802,24	4282921,13	(3,4)=9,62
4	353811,04	4282925,04	(4,5)=8,28
5	353818,30	4282929,02	(5,6)=3,56
6	353821,83	4282929,48	(6,7)=5,73
7	353827,50	4282928,64	(7,8)=5,27
8	353842,45	4282928,32	(8,9)=9,71
9	353852,76	4282928,97	(9,10)=22,94
10	353843,21	4282906,04	(10,11)=10,06
11	353833,28	4282904,45	(11,12)=42,69
12	353804,88	4282872,58	(12,13)=20,27
13	353784,61	4282872,99	(13,14)=2,75
14	353785,62	4282875,54	(14,15)=3,23
15	353786,31	4282878,70	(15,16)=4,93
16	353785,34	4282883,53	(16,17)=1,22
17	353785,53	4282884,74	(17,18)=3,91
18	353785,54	4282888,64	(18,19)=5,68
19	353787,00	4282894,16	(19,20)=6,21
20	353789,10	4282900,00	(20,21)=8,38
21	353790,81	4282908,20	(21,1)=11,20
1	353791,38	4282919,39	

E=12 Σ(Xi + Xi+1)(Yi - Yi+1)
E = 2115,31 μ2

A 35 3813,00 4282 899,00
E(1,2,3,4,5,6.....;17,18,19,20,21,1)=2115,31 μ2

ΥΠΕΥΘΥΝΗ ΑΦΑΙΡΩΣΗ ΤΟΥ Ν.651/177

Ο κτηνιάτης υπογεγραμμένος πληρωμένος Κωνσταντίνος Ν. Μίχος δηλώνει υπεύθυνα ότι το παρακατωθεν εμβαδόν ερπονταχίου (1,2,3,4,5,6.....;17,18,19,20,21,1) εμβαδού 2115,31 μ2 είναι ακριβές όσον αφορά τον του 1923 αλλά επίσης της έσοχης των πετακιστών (500) μέτρων περιμετρικός των καθορισμένων ορίων, της Τ.Κ. Καλασκότης, του δήμου Δελφών.
Είναι άφροτο και υποδοχόμενο σύμφωνα με τις κείμενες πολεοδομικές διατάξεις, ΠΑ2-3-81 ΦΕΚ-138/Α/13-3-81.
Δεν οφείλει εισφορά σε γη και ζήλιμα (Ν1337/83) και δεν αποτελεί τιμήτα υπεράσφαλης έκτασης. Επίσης δεν διέρχονται εντός της ΔΕΗ με υψηλή τάση μέσα από αυτό.
Η αποστολή έγινε ερωτησιακή και είναι εξαρτημένη από το εμβαδόν συσταθέντων ΕΠΣΑ 87.

Ο ΔΗΛΩΝ ΜΗΧΑΝΙΚΟΣ
ΓΕΩΣΤΑΤΙΣΤΙΚΟΣ Ν. ΜΙΧΟΣ
ΑΔΤΑ ΠΟΛΙΤΙΚΟΣ ΜΗΧΑΝΙΚΟΣ Α.Π.Θ.
ΜΕΛΟΣ Τ.Ε.Ε. ΑΡΧΙΤΕΚΤΟΝΙΚΩΝ ΕΠΙΧΕΙΡΗΣΕΩΝ ΕΡΕΥΝΗΤΙΚΩΝ ΕΠΙΧΕΙΡΗΣΕΩΝ ΕΠΙΧΕΙΡΗΣΕΩΝ ΤΗΛ. 2266-3988-3165
ΑΔΜ. 066469043 - ΑΔΥ. ΑΙΔΟΠΙΚΙΔΙΟΥ

ΑΦΑΙΡΩΣΗ ΥΑΠΟΠΙΗΣΗΣ ΟΡΙΩΝ

Αφαιρούται από στο ερπονταχίου με τα στοιχεία (1,2,3,4,5,6.....;17,18,19,20,21,1) εμβαδού 2115,31 μ2 που απεικονίζεται στο διαγράμμα αυτό τα όρια του υπερέχοντος από εμένα.

Ο ΔΗΛΩΝ ΙΔΙΟΚΤΗΤΗΣ

ΕΡΠΟΔΟΤΗΣ:
ΚΩΝΣΤΑΝΤΙΝΟΣ ΤΟΥΜΠΑΣ
ΠΑΝΑΓΙΩΤΑ ΚΥΡΙΑΖΗ

ΕΡΠΟ:
ΑΙΟΤΥΠΙΩΣΗ ΑΠΟΤΕΜΑΧΙΟΥ

ΘΕΣΗ ΕΡΠΟΥ:
"ΡΑΦΤΕΙΚΑ ΑΛΩΝΙΑ" Τ.Κ. ΚΑΛΟΣΚΟΠΗΣ

ΔΗΜΟΣ ΔΕΛΦΩΝ

ΜΕΛΕΤΗΤΗΣ: ΚΩΝΣΤΑΝΤΙΝΟΣ ΜΙΧΟΣ
ΠΟΛΙΤΙΚΟΣ ΜΗΧΑΝΙΚΟΣ
ΤΟΠΟΓΡΑΦΑΦΟΣ ΜΗΧΑΝΙΚΟΣ

ΘΕΜΑ ΣΧΕΔΙΟΥ:
ΑΡΘΡΟΣ ΣΧΕΔΙΟΥ

ΤΟΠΟΓΡΑΦΙΚΟ
Τ.1

ΚΑΙΜΑΚΑ: 1:200

ΧΡΟΝΟΣ ΜΕΛΕΤΗΣ: ΣΕΠΤΕΜΒΡΙΟΣ 2012

Ο ΜΗΧΑΝΙΚΟΣ
ΘΕΩΡΗΣΗ ΥΠΗΡΕΣΙΑΣ

ΓΕΩΣΤΑΤΙΣΤΙΚΟΣ Ν. ΜΙΧΟΣ
ΑΔΤΑ ΠΟΛΙΤΙΚΟΣ ΜΗΧΑΝΙΚΟΣ Α.Π.Θ.
ΜΕΛΟΣ Τ.Ε.Ε. ΑΡΧΙΤΕΚΤΟΝΙΚΩΝ ΕΠΙΧΕΙΡΗΣΕΩΝ ΕΡΕΥΝΗΤΙΚΩΝ ΕΠΙΧΕΙΡΗΣΕΩΝ ΤΗΛ. 2266-3988-3165
ΑΔΜ. 066469043 - ΑΔΥ. ΑΙΔΟΠΙΚΙΔΙΟΥ

ΚΩΝΣΤΑΝΤΙΝΟΣ Ν. ΜΙΧΟΣ
ΑΔΤΑ ΠΟΛΙΤΙΚΟΣ ΜΗΧΑΝΙΚΟΣ Α.Π.Θ.
ΑΔΤΑ ΑΡΧ. ΤΟΠΟΓΡΑΦΟΣ ΜΗΧΑΝΙΚΟΣ Α.Π.Θ.
ΜΕΛΟΣ Τ.Ε.Ε. ΑΡΧΙΤΕΚΤΟΝΙΚΩΝ ΕΠΙΧΕΙΡΗΣΕΩΝ ΕΡΕΥΝΗΤΙΚΩΝ ΕΠΙΧΕΙΡΗΣΕΩΝ ΤΗΛ. 2266-3988-3165
ΑΔΜ. 066469043 - ΑΔΥ. ΑΙΔΟΠΙΚΙΔΙΟΥ