

4543035

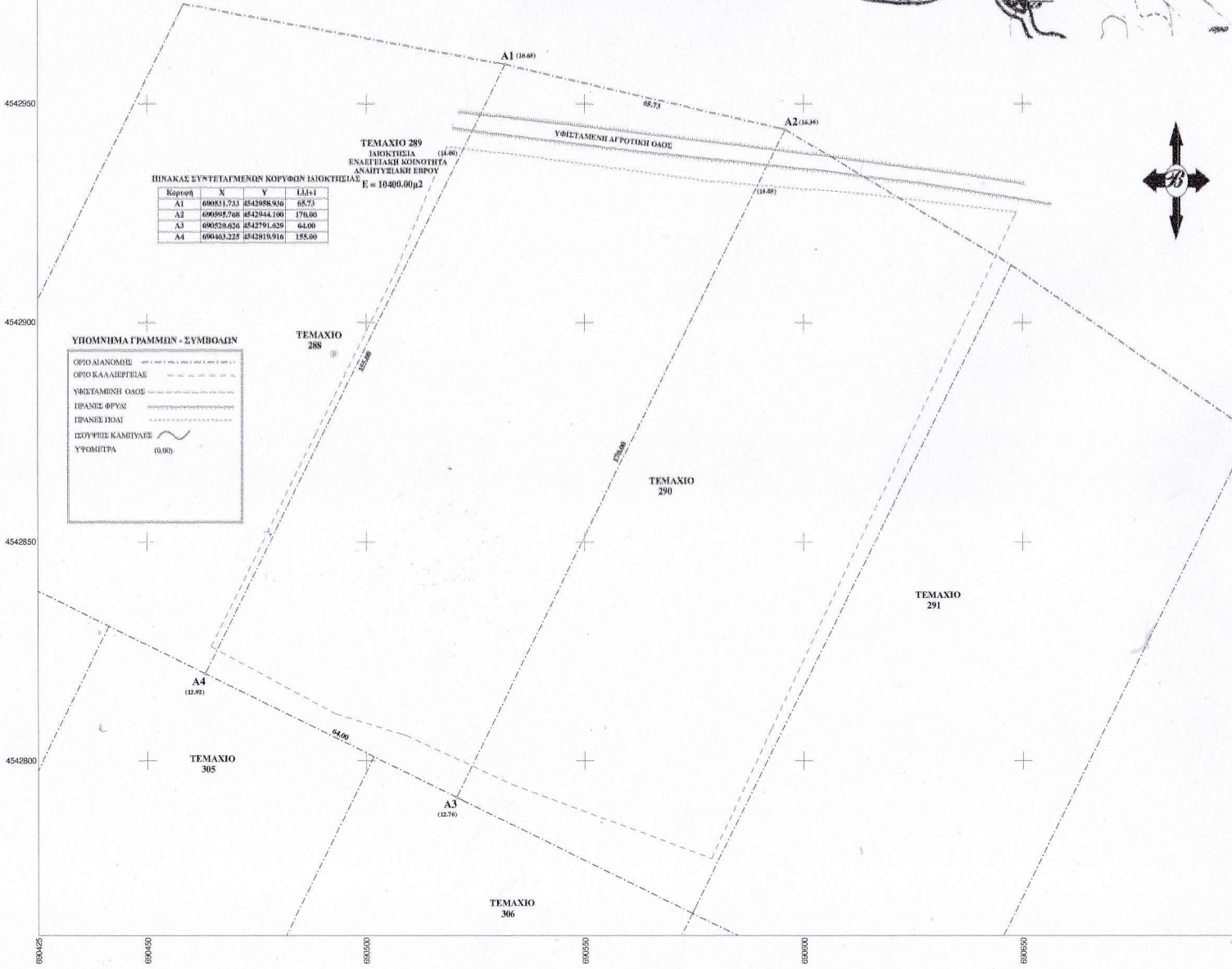
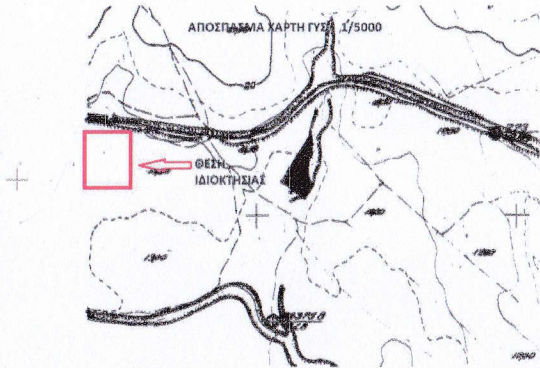

ΥΠΟΜΟΝΗΜΑ

ΤΟΠΟΓΡΑΦΙΚΟ ΔΙΑΓΡΑΜΜΑ ΓΗΠΕΔΟΥ (Α1,Α2,Α3,Α4,Α1) ΤΕΜΑΧΙΟ 289 Δ.1931 ΤΟΥ ΑΓΡΟΚΤΗΜΑΤΟΣ ΠΡΟΒΑΤΙΣΤΑ ΤΟΥ ΔΗΜΟΥ ΣΟΥΦΛΙΟΥ ΚΑΙΜΑΚΑ 1 : 500

Α. ΥΠΟΛΟΓΙΣΜΟΣ ΣΥΝΤΕΤΑΓΜΕΝΩΝ
ΣΥΣΤΗΜΑ ΑΝΑΦΟΡΑΣ ΕΓΣΑ 87

Β. ΥΠΟΛΟΓΙΣΜΟΣ ΕΜΒΛΑΔΟΥ (ΚΑΤΑ SIMSON)
Ε(Α1,Α2,Α3,Α4,Α1) = 10 400,00τ.μ.
ΕΜΒΛΑΔΟΝ ΤΥΓΛΟΥ = 10 400,00τ.μ.

Γ. ΟΡΟΙ ΔΟΜΗΣΗΣ
Π.Δ. 24-5-85 | Φ.Ε.Κ. 270 Α' 31-5-85 Ν.3212/2003
Αποφ. 40158/10 (Φ.Ε.Κ -1556/Β/22-9-2010) όπως τροποποιήθηκε με την απόφαση με αριθμό 9154 Φ.Ε.Κ Β 583 (14-04-2011)

ΕΛΑΧΙΣΤΟ ΕΜΒΛΑΔΟΝ : 4000,00 τ.μ.
ΜΕΙΣΤΟ ΠΟΣΟΣΤΟ ΚΑΛΥΨΗΣ : 60%
ΣΥΝΤΕΛΕΣΤΗΣ ΔΟΜΗΣΗΣ :
ΑΠΟΣΤΑΣΗ ΕΓΚΑΤΑΣΤΑΣΕΩΝ ΑΠΟ ΟΡΙΑ : α.για γήπεδα με επιφάνεια >4000τ.μ.5,00μ
β.για γήπεδα με επιφάνεια <4000τ.μ.2,50μ
α. 2,5 μ. όταν το ύψος του εξοπλισμού δεν υπερβαίνει τα 2,5μ.
β.5,0 μ. όταν το ύψος του εξοπλισμού υπερβαίνει τα 2,5μ.

ΥΠΕΥΘΥΝΗ ΔΙΑΔΕΙΞΗ ΜΙΧΑΗΛ ΚΟΥΝΟΥΝ. 651/77 και Ν. 3851/2010 αρθ.3, παρ13, εδα και εδβ.

- ΤΟ ΠΕΡΙΓΡΑΦΟΜΕΝΟ ΓΗΠΕΔΟ ΕΙΝΑΙ ΑΡΤΟ ΚΑΙ ΟΙΚΟΔΟΜΗΣΙΜΟ.
- ΔΕΝ ΒΡΙΣΚΕΤΑΙ ΣΕ ΟΡΙΘΜΕΝΗΝ ΕΚΤΑΣΗ ΝΑΥΟΥΡΑ 2000 η ΣΕ ΠΑΡΑΚΤΙΑ ΖΩΝΗ ΣΕ ΑΠΟΣΤΑΣΗ 100 μ ΑΠΟ ΤΗΝ ΟΡΙΟΓΡΑΜΜΗ ΑΓΓΛΑΟΥ.
- ΔΕΝ ΓΕΙΤΝΙΑΖΕΙ ΣΕ ΑΠΟΣΤΑΣΗ 150 ΜΕΤΡΑ ΑΛΛΟ ΣΤΑΘΜΟ Α.Π.Ε.

Δ. ΥΠΕΥΘΥΝΗ ΔΙΑΔΕΙΞΗ ΙΔΙΟΚΤΗΤΗ

Ο υπογράφων ΤΡΕΛΛΗΣ ΙΩΑΝΝΗΣ νόμιμος εκπρόσωπος του ΔΣΤΙΚΟΥ ΣΥΝΕΤΑΙΡΙΣΜΟΥ με την επωνυμία ΕΝΕΡΓΕΙΑΚΗ ΚΟΙΝΟΤΗΤΑ ΑΝΑΠΤΥΞΙΑΚΗ ΕΒΡΟΥ ΠΕΡΙΟΡΙΣΜΕΝΗΣ ΕΥΘΥΝΗΣ «είτατος» του υπό των στοιχείων (Α1,Α2,Α3,Α4,Α1) γηπέδου που απασχολείται στο παρόν Τοπογραφικό Διαγράμμα και το οποίο απασχολεί σύμφωνα με το ΔΙΑΤΙΚΤΟ ΣΥΜΒΕΒΗΤΙΚΟ ΜΙΣΘΩΣΗΣ ΑΚΙΝΗΤΟΥ και παρήχθη στον εκμισθωτή με το συμβόλιό του αριθμ. 139/111-6-1991 δηλώνει υπεύθυνα ότι τα όρια του εν λόγω γηπέδου υποδείχθηκαν από εμένα και είναι τα πραγματικά.

Υπογραφή ιδιοκτήτη :

ΕΡΓΟΔΟΤΗΣ	ΕΝΕΡΓΕΙΑΚΗ ΚΟΙΝΟΤΗΤΑ ΑΝΑΠΤΥΞΙΑΚΗ ΕΒΡΟΥ
ΕΡΓΟ	ΕΓΚΑΤΑΣΤΑΣΗ ΦΩΤΟΒΟΛΤΑΪΚΟΥ ΠΑΡΚΟΥ ΙΣΧΥΟΣ 665,60 kWp
ΘΕΣΗ	ΕΚΤΟΣ ΣΧΕΔΙΟΥ ΑΓΡΟΚΤΗΜΑ ΠΡΟΒΑΤΙΣΤΑ ΤΕΜΑΧΙΟ 289 ΔΗΜΟΥ ΣΟΥΦΛΙΟΥ
ΜΕΛΕΤΗΤΗΣ	ΜΟΥΣΟΥΔΗΣ ΒΟΥΛΓΕΡΟΣ ΑΓΡΟΝΟΜΟΣ ΤΟΠΟΓΡΑΦΟΣ ΜΗΧΑΝΙΚΟΣ Α.Π.Θ.
ΘΕΜΑ ΣΧΕΔΙΟΥ	ΑΡΙΘΜΟΣ ΣΧΕΔΙΟΥ
ΤΟΠΟΓΡΑΦΙΚΟ ΔΙΑΓΡΑΜΜΑ	A1
ΚΑΙΜΑΚΑ	1 : 500
ΧΡΟΝΟΣ ΜΕΛΕΤΗΣ	ΝΟΕΜΒΡΙΟΣ 2019
ΥΠΟΓΡΑΦΗ	ΘΕΩΡΗΣΗ
 ΜΕΝΟΜΕΝΟ ΠΟΛΙΤΕΥΣΕ ΑΓΡ. ΤΟΠΟΓΡΑΦΟΣ ΜΗΧΑΝΙΚΟΣ ΑΡ. ΜΗΤΡΩΟΥ ΕΕ 2822 Α. ΔΗΜΟΚΡΑΤΙΑΣ ΚΑΙ ΤΗΣ ΕΥΡΩΠ. ΚΟΙΝΟΤΗΤΑΣ ΑΔΜ. ΔΕΛΤΙΟΥ ΔΕΛΤ. ΑΕΙΟΠΟΝΤΕ Α.Ε.Σ. ΜΗΤΡΩΟΤΗΤΑ	 Στοιχείο που με συνέπεια 9/25/19-2-2020 είναι προσηλωμένο και αποτελεί μέρος του αρχείου της ΣΕ ΔΕ Φ.Η.Κ.Ε η κατάσταση των Γραμμάτων Αρ. 651/77 Διοριστικού Κ. Π. 1990

690425 690450 690500 690550 690600 690650 690700