

ΣΥΝΤΕΛΕΣΤΕΣ ΚΟΡΥΦΩΝ ΠΡΟΤΙΜΑΚΟΥ ΥΠΟΛΟΓΙΣΤΩΝ

Ε (Α.Β.Γ.Δ.Ε.Ζ.Η.Θ.Ι.Κ.Λ.Μ.Ν.Ξ.Ο.Π.Ρ.Σ.Τ.Υ.Φ.Χ.Α.) = 36535.10μ2
 Ε (ΚΑΤΕΥΘΕΛΟ) = 30017.00μ2

ΑΝΩΣΤΗΡΙΑ	ΠΡΟΣΤΙΜΑ
A	30514.13
B	30514.13
C	30514.13
D	30514.13
E	30514.13
F	30514.13
G	30514.13
H	30514.13
I	30514.13
J	30514.13
K	30514.13
L	30514.13
M	30514.13
N	30514.13
O	30514.13
P	30514.13
Q	30514.13
R	30514.13
S	30514.13
T	30514.13
Y	30514.13
Φ	30514.13

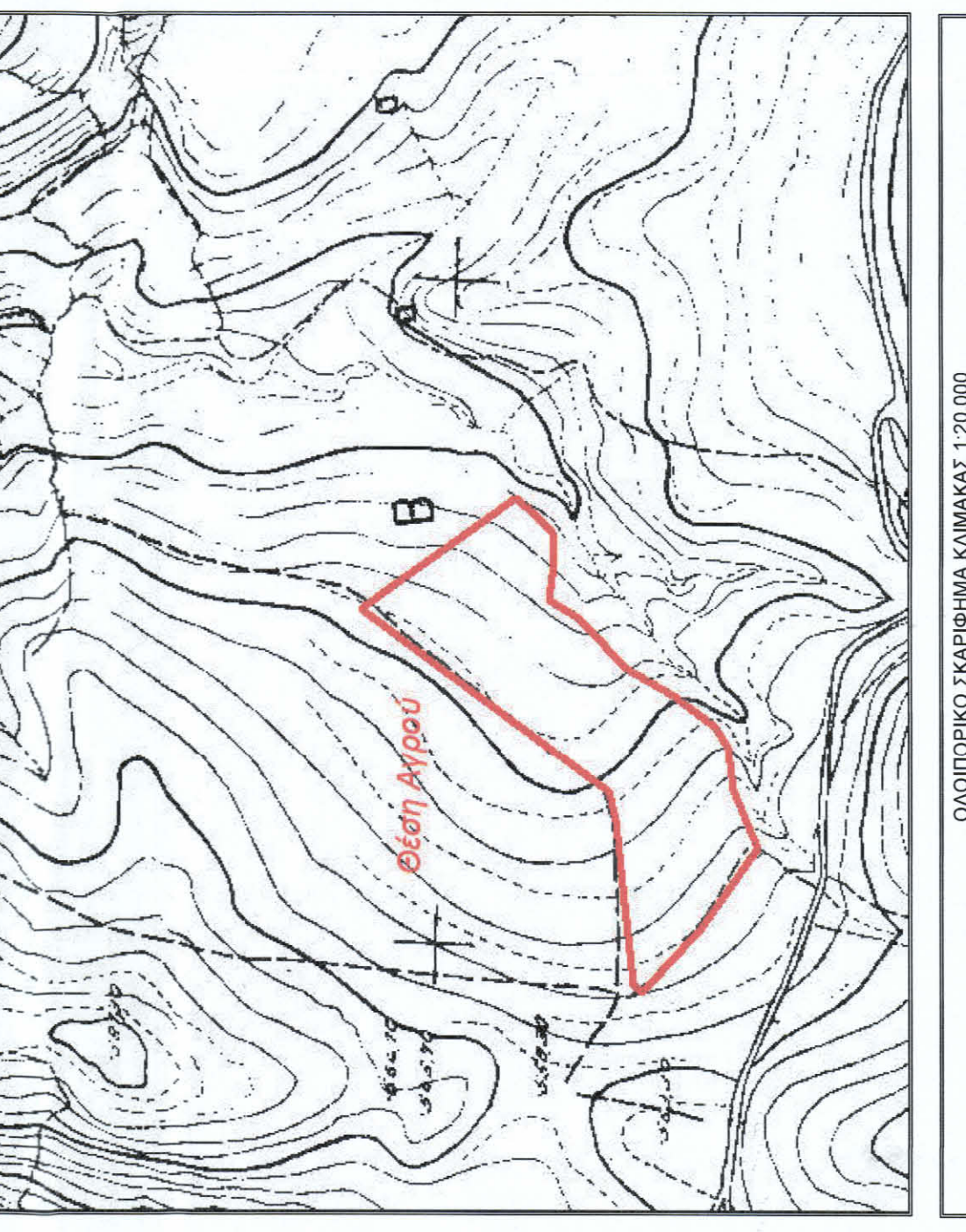
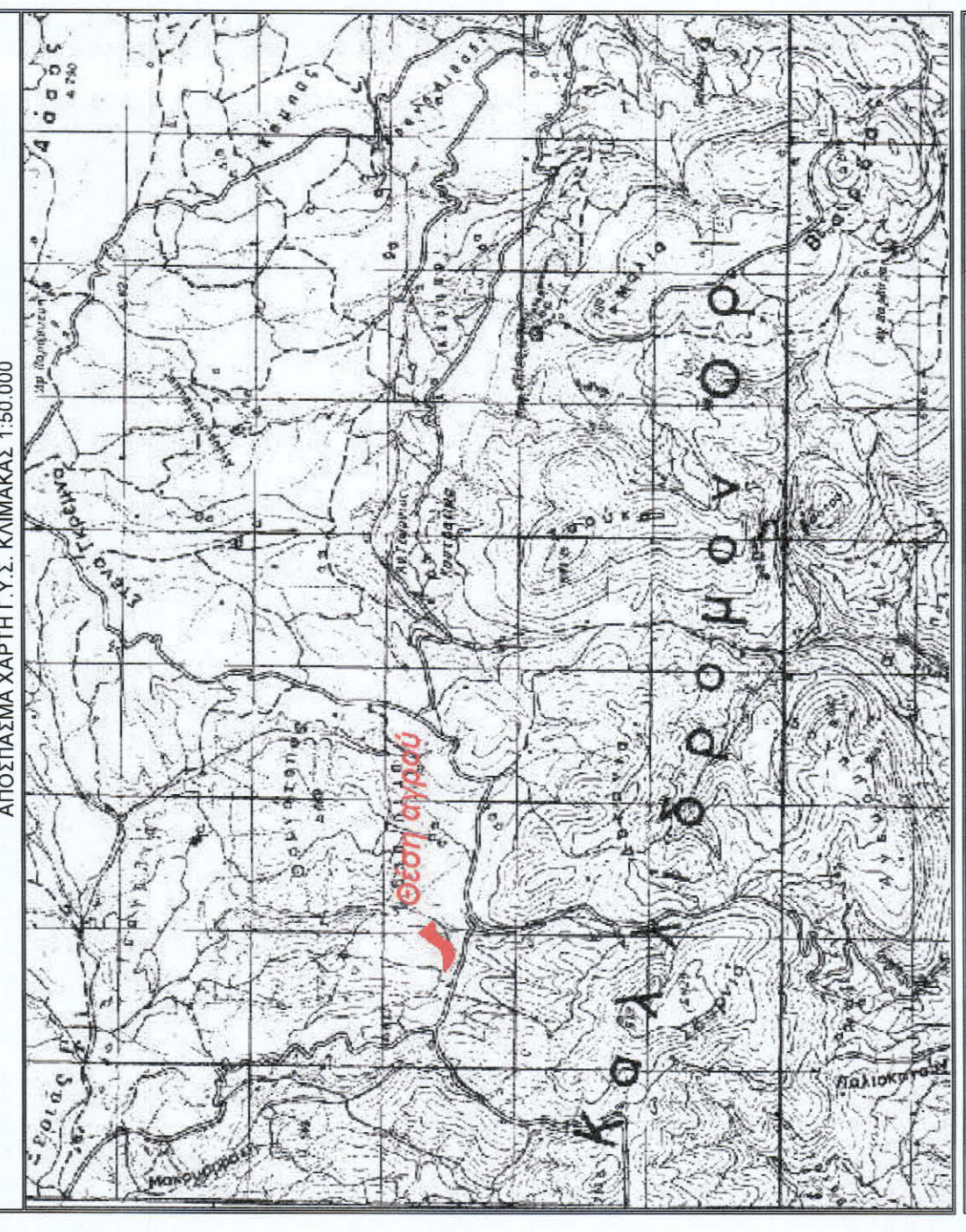
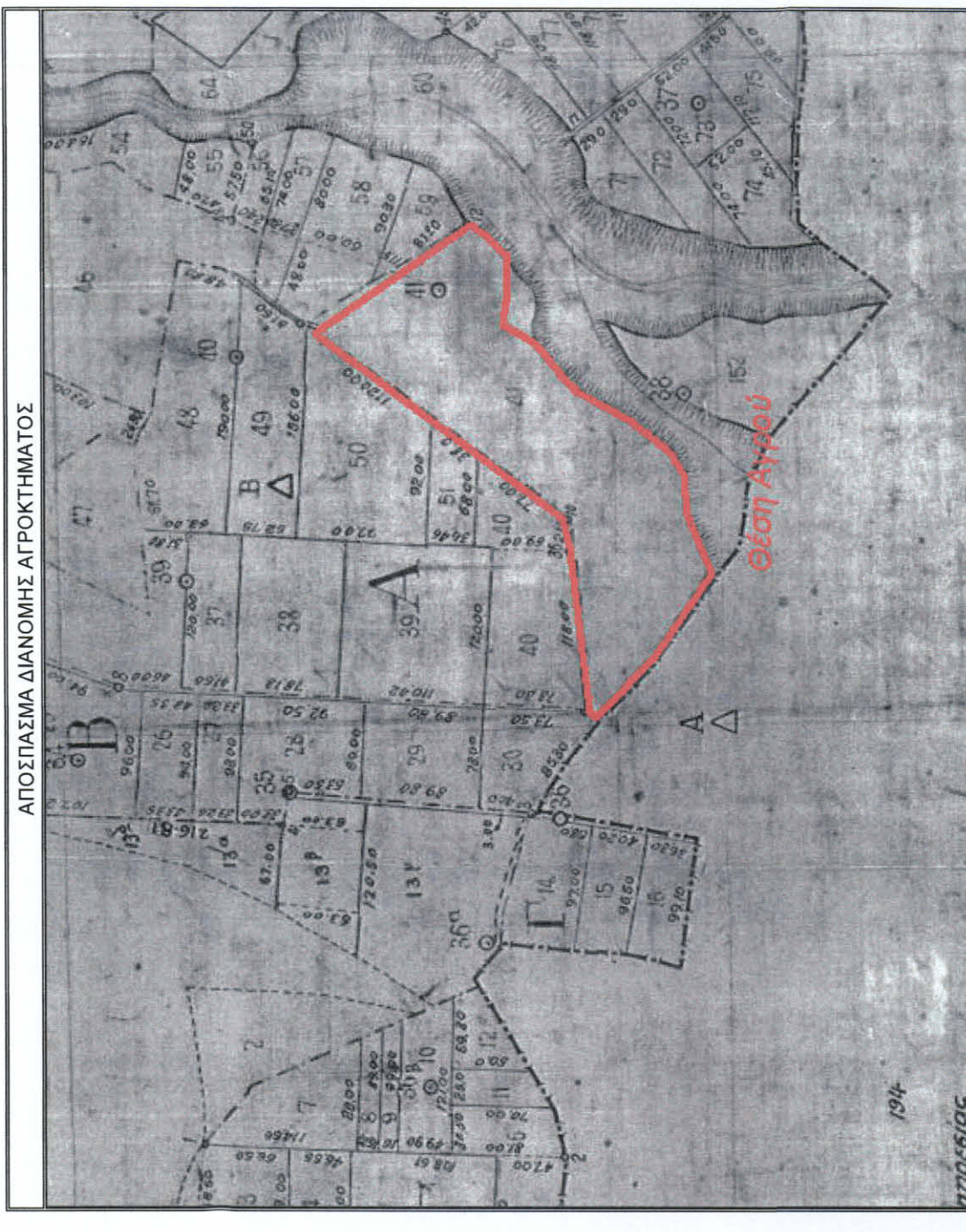
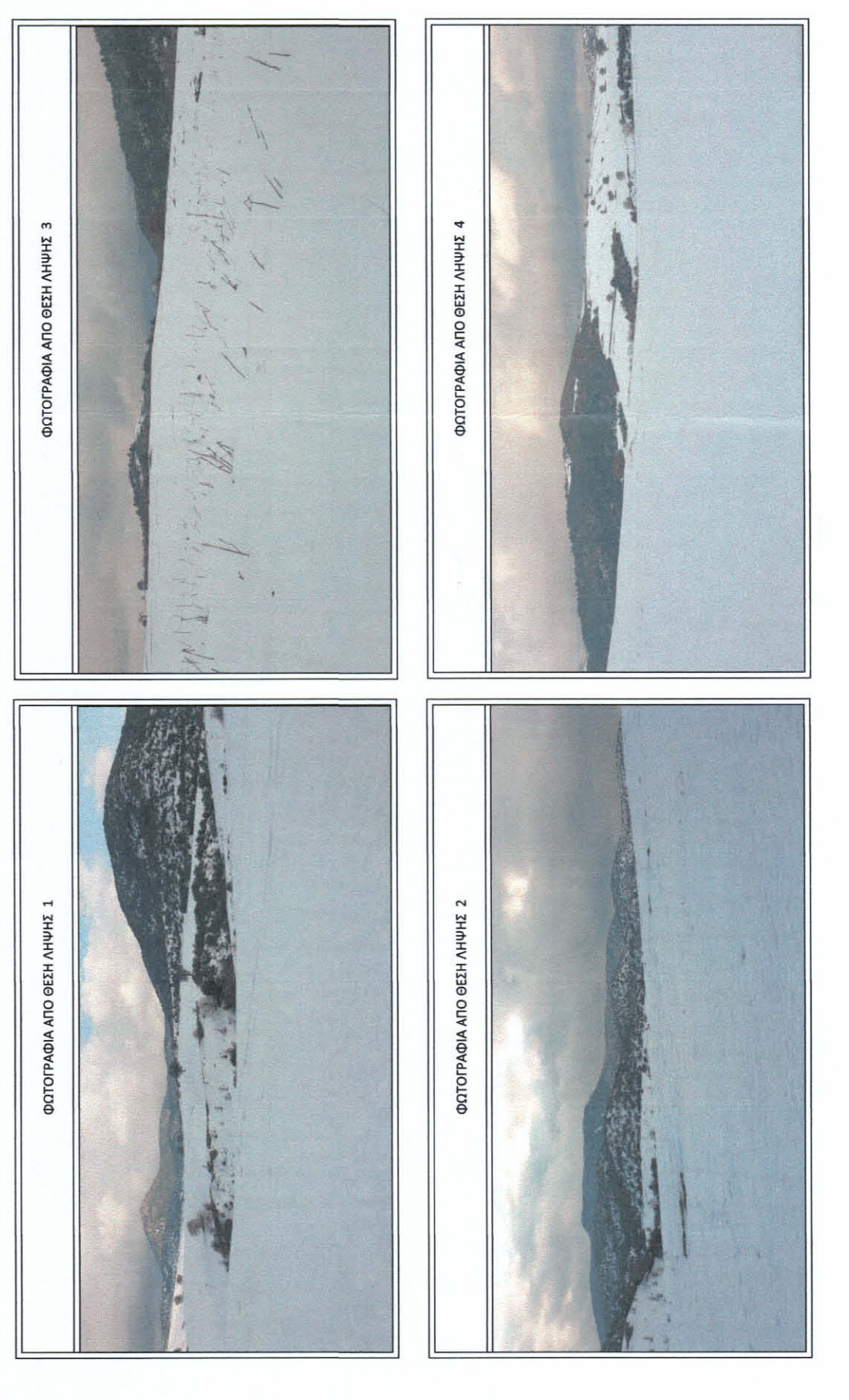

ΟΡΟΙ ΔΟΜΗΣΗΣ

ΑΡΧΙΤΕΚΤΟΝΙΚΑ ΚΑΝΟΝΑ Πρότυπος 25μ, Εμβαδόν 4000 μ²
 Για γήπεδα που έχουν προέλθει σε διαιτηές, Εθνικές, Επαγγελματικές, Δημοτικές, Ενοχικές, εθνικές

ΑΡΧΙΤΕΚΤΟΝΙΚΑ ΠΑΡΕΚΚΛΑΣΗ Πρότυπος 45μ, Εμβαδόν 4000 μ², Βάθος 30μ

1. Τα γήπεδα ενός (01)ος των πόλεων, κληρών και κωπών.
 2. Ημεμερείς του από 1934-1-1977 (08) (09) (10) (11) (12) (13) (14) (15) (16) (17) (18) (19) (20) (21) (22) (23) (24) (25) (26) (27) (28) (29) (30) (31) (32) (33) (34) (35) (36) (37) (38) (39) (40) (41) (42) (43) (44) (45) (46) (47) (48) (49) (50) (51) (52) (53) (54) (55) (56) (57) (58) (59) (60)

ΜΕΓΕΘΟΣ ΠΛΑΝΟΥ ΚΑΝΟΝΗΣ 10%

Μεγαλύτερο από 10% (15) (20) (25) (30) (35) (40) (45) (50) (55) (60) (65) (70) (75) (80) (85) (90) (95) (100)

Ομοιότητα στο 0.8% (1) (2) (3) (4) (5) (6) (7) (8) (9) (10) (11) (12) (13) (14) (15) (16) (17) (18) (19) (20) (21) (22) (23) (24) (25) (26) (27) (28) (29) (30) (31) (32) (33) (34) (35) (36) (37) (38) (39) (40) (41) (42) (43) (44) (45) (46) (47) (48) (49) (50) (51) (52) (53) (54) (55) (56) (57) (58) (59) (60)

ΕΠΙΡΡΕΠΙΜΕΝΟ ΟΡΟΣΟ 2 ΣΥΝΤΕΛΕΣΤΗΣ ΔΟΜΗΣΗΣ 0.2

ΕΛΑΣΤΗ ΑΝΩΣΤΗΡΙΑ ΑΡΧ. ΟΡΑ 15%

Από 15% (16) (17) (18) (19) (20) (21) (22) (23) (24) (25) (26) (27) (28) (29) (30) (31) (32) (33) (34) (35) (36) (37) (38) (39) (40) (41) (42) (43) (44) (45) (46) (47) (48) (49) (50) (51) (52) (53) (54) (55) (56) (57) (58) (59) (60)

ΕΛΑΣΤΗ ΑΝΩΣΤΗΡΙΑ ΑΡΧ. ΟΡΑ 15%

Από 15% (16) (17) (18) (19) (20) (21) (22) (23) (24) (25) (26) (27) (28) (29) (30) (31) (32) (33) (34) (35) (36) (37) (38) (39) (40) (41) (42) (43) (44) (45) (46) (47) (48) (49) (50) (51) (52) (53) (54) (55) (56) (57) (58) (59) (60)

ΕΛΑΣΤΗ ΑΝΩΣΤΗΡΙΑ ΑΡΧ. ΟΡΑ 15%

Από 15% (16) (17) (18) (19) (20) (21) (22) (23) (24) (25) (26) (27) (28) (29) (30) (31) (32) (33) (34) (35) (36) (37) (38) (39) (40) (41) (42) (43) (44) (45) (46) (47) (48) (49) (50) (51) (52) (53) (54) (55) (56) (57) (58) (59) (60)

ΕΒΛΩΣΤΗΣ : ΕΝΕΡΓΕΙΑΚΗ ΚΟΙΝΟΤΗΤΑ ΚΑΜΕΝΩΝ ΒΟΥΡΛΩΝ ΠΕΡΙΟΡΙΣΜΕΝΗΣ ΕΥΘΥΝΗΣ

ΕΡΓΟ : ΤΟΠΟΓΡΑΦΙΚΗ ΑΠΟΤΥΠΩΣΗ

ΘΕΣΗ : ΒΑΣΙΛΙΚΑ Τ. ΚΟΙΝΟΤΗΤΑ ΡΕΓΚΙΝΩΝ Δ.Ε. ΚΑΜΕΝΩΝ ΒΟΥΡΛΩΝ ΑΗΜΟΥ ΚΑΜΕΝΩΝ ΒΟΥΡΛΩΝ Π.Ε. ΦΘΙΟΤΙΔΑΣ ΑΠ.Ρ. 41 ΔΙΑΝΟΜΗΣ ΒΑΣΙΛΙΚΩΝ ΛΟΚΡΙΑΣ ΤΟΥ 1937

ΜΕΛΕΤΗΤΗΣ : ΓΙΑ Α.Ε. ΜΕΛΕΤΩΝ-Δ. ΜΑΜΟΥΝΗΣ ΚΑΙ ΣΙΑ

ΘΕΜΑ ΣΧΕΔΙΟΥ : ΑΡΙΘΜΟΣ ΣΧΕΔΙΟΥ T-33

ΚΑΙΜΑΚΑΣ ΣΧΕΔΙΟΥ : 1500

ΧΡΟΝΟΣ ΜΕΛΕΤΗΣ : ΙΑΝΟΥΑΡΙΟΣ 2020

Ο ΣΥΝΤΕΛΕΣΤΗΣ : ΘΕΩΡΗΣΗ

ΕΒΛΩΣΤΗΣ : ΕΝΕΡΓΕΙΑΚΗ ΚΟΙΝΟΤΗΤΑ ΚΑΜΕΝΩΝ ΒΟΥΡΛΩΝ ΠΕΡΙΟΡΙΣΜΕΝΗΣ ΕΥΘΥΝΗΣ

ΕΡΓΟ : ΤΟΠΟΓΡΑΦΙΚΗ ΑΠΟΤΥΠΩΣΗ

ΘΕΣΗ : ΒΑΣΙΛΙΚΑ Τ. ΚΟΙΝΟΤΗΤΑ ΡΕΓΚΙΝΩΝ Δ.Ε. ΚΑΜΕΝΩΝ ΒΟΥΡΛΩΝ ΑΗΜΟΥ ΚΑΜΕΝΩΝ ΒΟΥΡΛΩΝ Π.Ε. ΦΘΙΟΤΙΔΑΣ ΑΠ.Ρ. 41 ΔΙΑΝΟΜΗΣ ΒΑΣΙΛΙΚΩΝ ΛΟΚΡΙΑΣ ΤΟΥ 1937

ΜΕΛΕΤΗΤΗΣ : ΓΙΑ Α.Ε. ΜΕΛΕΤΩΝ-Δ. ΜΑΜΟΥΝΗΣ ΚΑΙ ΣΙΑ

ΘΕΜΑ ΣΧΕΔΙΟΥ : ΑΡΙΘΜΟΣ ΣΧΕΔΙΟΥ T-33

ΚΑΙΜΑΚΑΣ ΣΧΕΔΙΟΥ : 1500

ΧΡΟΝΟΣ ΜΕΛΕΤΗΣ : ΙΑΝΟΥΑΡΙΟΣ 2020

Ο ΣΥΝΤΕΛΕΣΤΗΣ : ΘΕΩΡΗΣΗ

ΕΒΛΩΣΤΗΣ : ΕΝΕΡΓΕΙΑΚΗ ΚΟΙΝΟΤΗΤΑ ΚΑΜΕΝΩΝ ΒΟΥΡΛΩΝ ΠΕΡΙΟΡΙΣΜΕΝΗΣ ΕΥΘΥΝΗΣ

ΕΡΓΟ : ΤΟΠΟΓΡΑΦΙΚΗ ΑΠΟΤΥΠΩΣΗ

ΘΕΣΗ : ΒΑΣΙΛΙΚΑ Τ. ΚΟΙΝΟΤΗΤΑ ΡΕΓΚΙΝΩΝ Δ.Ε. ΚΑΜΕΝΩΝ ΒΟΥΡΛΩΝ ΑΗΜΟΥ ΚΑΜΕΝΩΝ ΒΟΥΡΛΩΝ Π.Ε. ΦΘΙΟΤΙΔΑΣ ΑΠ.Ρ. 41 ΔΙΑΝΟΜΗΣ ΒΑΣΙΛΙΚΩΝ ΛΟΚΡΙΑΣ ΤΟΥ 1937

ΜΕΛΕΤΗΤΗΣ : ΓΙΑ Α.Ε. ΜΕΛΕΤΩΝ-Δ. ΜΑΜΟΥΝΗΣ ΚΑΙ ΣΙΑ

ΘΕΜΑ ΣΧΕΔΙΟΥ : ΑΡΙΘΜΟΣ ΣΧΕΔΙΟΥ T-33

ΚΑΙΜΑΚΑΣ ΣΧΕΔΙΟΥ : 1500

ΧΡΟΝΟΣ ΜΕΛΕΤΗΣ : ΙΑΝΟΥΑΡΙΟΣ 2020

Ο ΣΥΝΤΕΛΕΣΤΗΣ : ΘΕΩΡΗΣΗ