

**ΕΜΒΑΔΟΜΕΤΡΗΣΗ**

- ΕΜΒΑΔΟΝ ΓΗΠΕΔΟΥ: Ε (Α', Β', Γ', Δ'-Α') = 32625,00 τ.μ.  
(No 18 αναθεωρησίου αγροκτημάτων "Σταυρού" έτους 1965)
- ΕΜΒΑΔΟΝ ΤΜΗΜΑΤΟΣ ΓΗΠΕΔΟΥ (18Α): Ε (Α', Β', Γ', Δ'-Α) = 12625,00 τ.μ.  
(βάσει του υπ' αριθ. 27235/10-04-1997 συμβολαίου της συμβολαιογράφου Λαμίας Ελένη Νάκη - Ζαλίκη)
- ΕΜΒΑΔΟΝ ΕΝΑΠΟΜΕΙΝΑΝΤΟΣ ΤΜΗΜΑΤΟΣ ΓΗΠΕΔΟΥ (18Α): Ε (Α, Ζ, Ε, Γ, Β-Α) = 12219,49  
(μετά την απαλλοτρίωση αυτοκινητοδρόμου Ε65)

α/α	X	Y
A	356694.84	4307723.51
B	356681.08	4307674.92
Γ	356821.62	4307606.81
Δ	356835.38	4307655.40
Ε	356926.24	4307623.13
Z	356912.12	4307661.99
Γ26	356929.55	4307614.03

**ΠΙΝΑΚΑΣ ΣΥΝΤΕΤΑΓΜΕΝΩΝ ΚΟΡΥΦΩΝ ΓΗΠΕΔΟΥ (ΕΓΣΑ 87)**

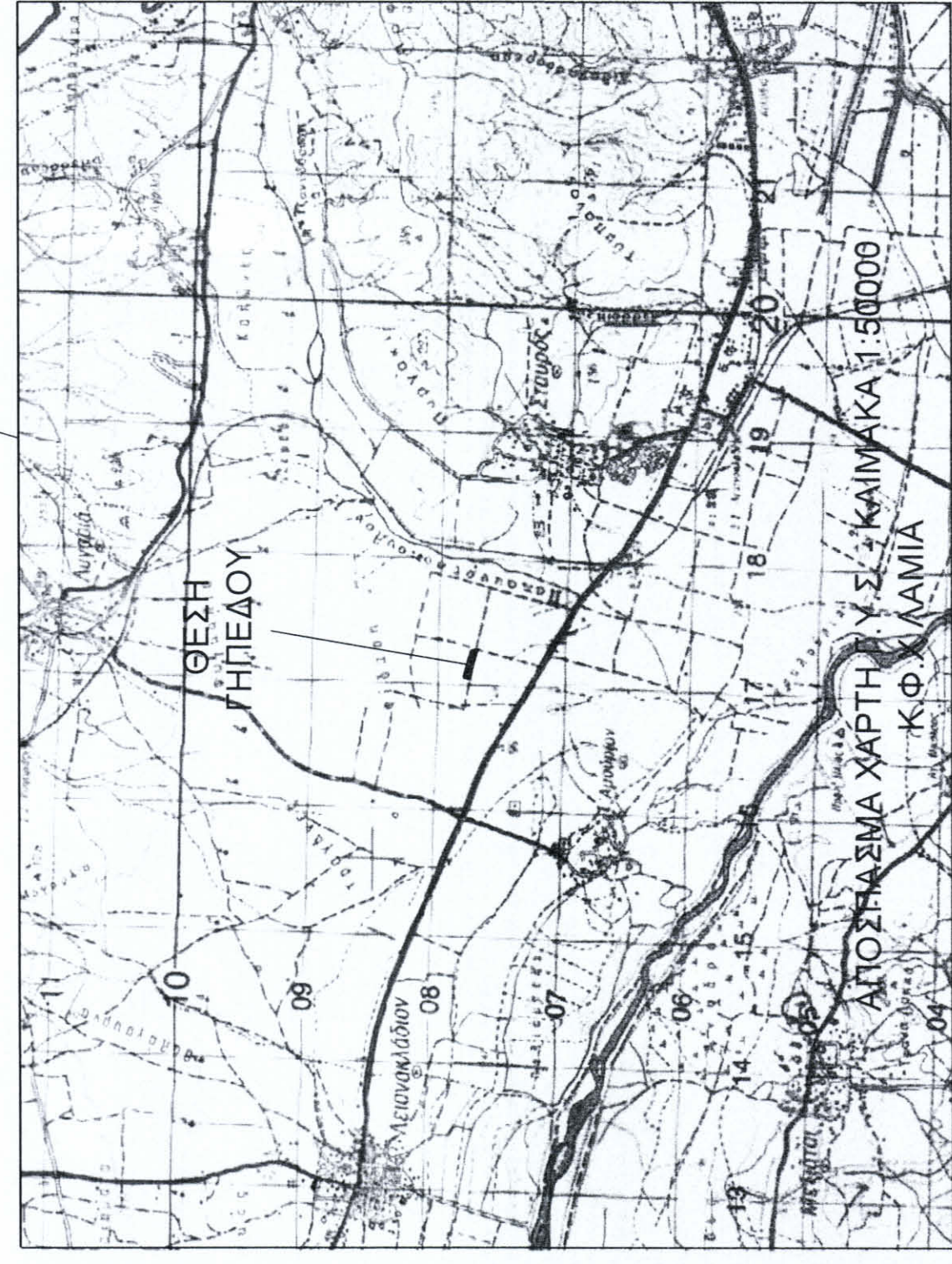
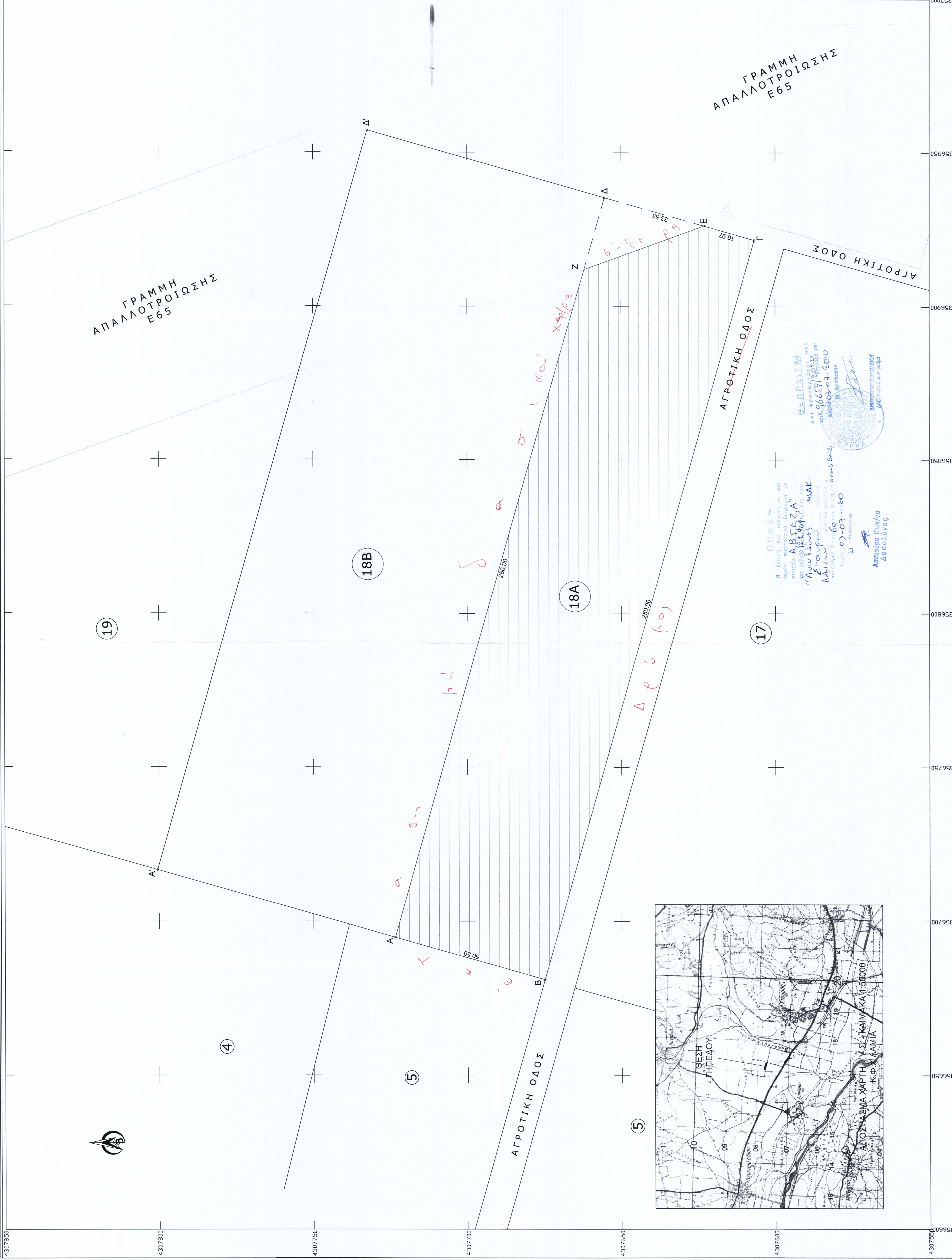

ΠΡΑΞΗ  
 Η έγκληση των αγροκτημάτων, επί των οποίων προκηρύχθηκε διαπραγμαγή με στοιχεία ΑΒΓΖΑ, έγινε από την Ανώ Γενική Διοίκηση Αγροτικής Οδοποιίας Λαμίας, την 02-07-1990.  
 Η Αποδέκτρια  
 Αρτοίσινα Καγ/να  
 Δασολόγος

ΘΕΩΡΗΣΗ  
 Η παρούσα πράξη είναι έγκυρη και ισχύει σύμφωνα με το νόμο 3201/99.  
 Η Αποδέκτης  
 Αρτοίσινα Καγ/να  
 Δασολόγος

ΘΕΩΡΗΣΗ  
 Η παρούσα πράξη είναι έγκυρη και ισχύει σύμφωνα με το νόμο 3201/99.  
 Η Αποδέκτης  
 Αρτοίσινα Καγ/να  
 Δασολόγος

ΘΕΩΡΗΣΗ  
 Η παρούσα πράξη είναι έγκυρη και ισχύει σύμφωνα με το νόμο 3201/99.  
 Η Αποδέκτης  
 Αρτοίσινα Καγ/να  
 Δασολόγος

**ΥΠΟΔΕΙΞΗ ΟΡΙΩΝ**

- Τα όρια του αρχικού γηπέδου (18Α) με στοιχεία (Α,Β,Γ,Δ-Α) υποδείχθηκαν από το φερόμενο διακρίτη κο Αθανάσιο Κουτράς του Αρστέιδη και τα όρια της γραμμής απαλλοτρίωσης δέθηκαν από την ομάδα επιτροπείας του Ε65, είναι ορθά και σύμφωνα με το παρόν τοπογραφικό διάγραμμα.

ο θύλακας

**ΔΗΛΩΣΗ ΜΗΧΑΝΙΚΟΥ**

- Ο υπογράφων μηχανικός Τσικρονής του Ελεγκάκου δηλώνω υπεύθυνα ότι το γήπεδο με στοιχεία (Α,Ζ,Ε,Γ,Β-Α) εμβαδού Ε = 12219,49 τ.μ. που βρίσκεται στη θέση "ΑΝΩ ΓΛΥΝΕΣ", στην Τ.Κ. Σταυρού, της Δ.Ε. Λαμίας, της Περιφέρειας Κεντρικής Μακεδονίας, σύμφωνα με το παρόν τοπογραφικό διάγραμμα βρίσκεται σε ορθή κατάσταση και κατέχει την επιφανειακή κυριότητα σύμφωνα με τον Νόμο 3201/99 (Κ.Ν. 2000), πληρούν αυτοί και διάφορα γραμμής κτηνικής της Δ.Ε.Η., όλα τα προϋποθέσεις της παρ. 1 του άρθρου 13 του Ν. 1566/86.

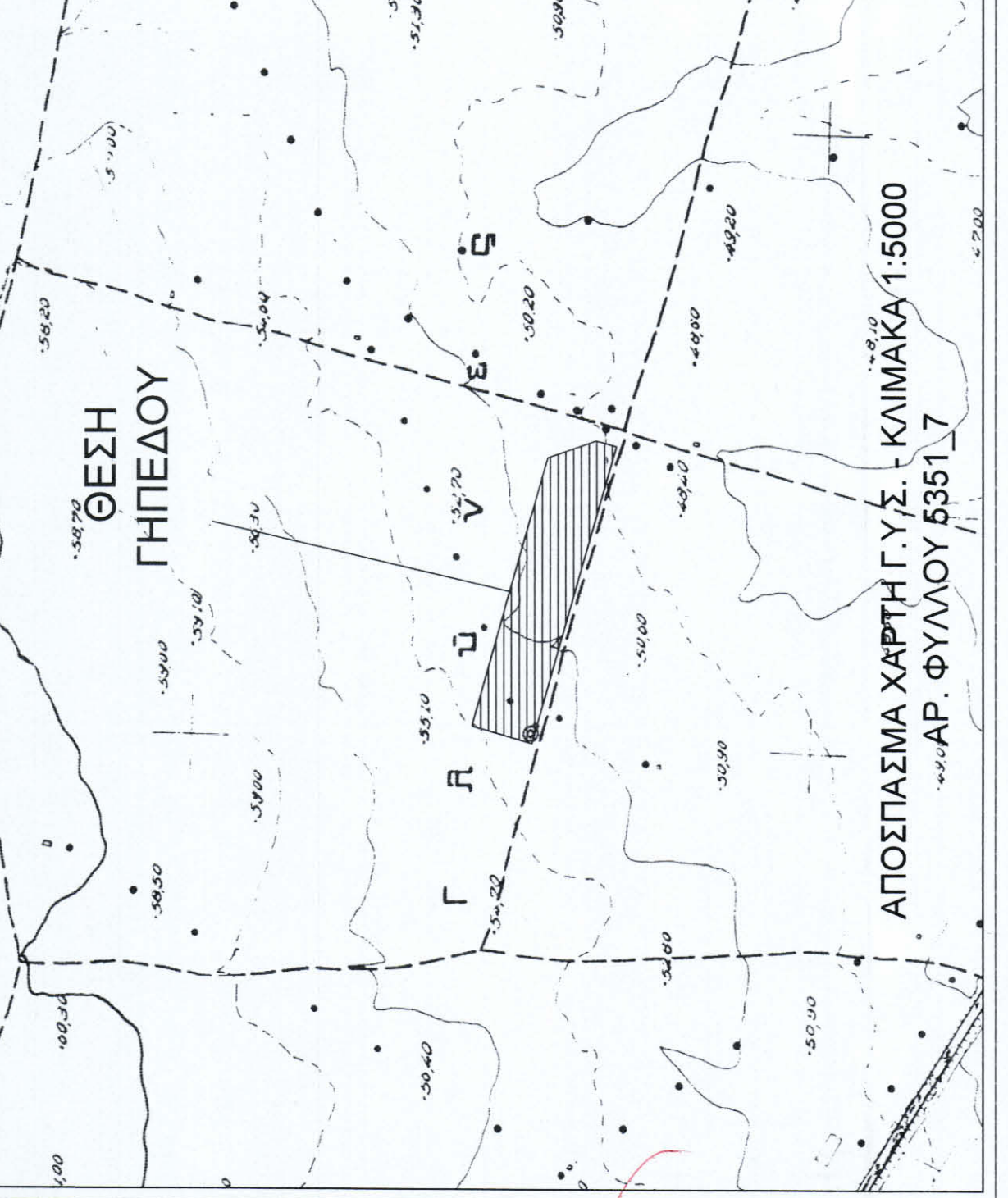
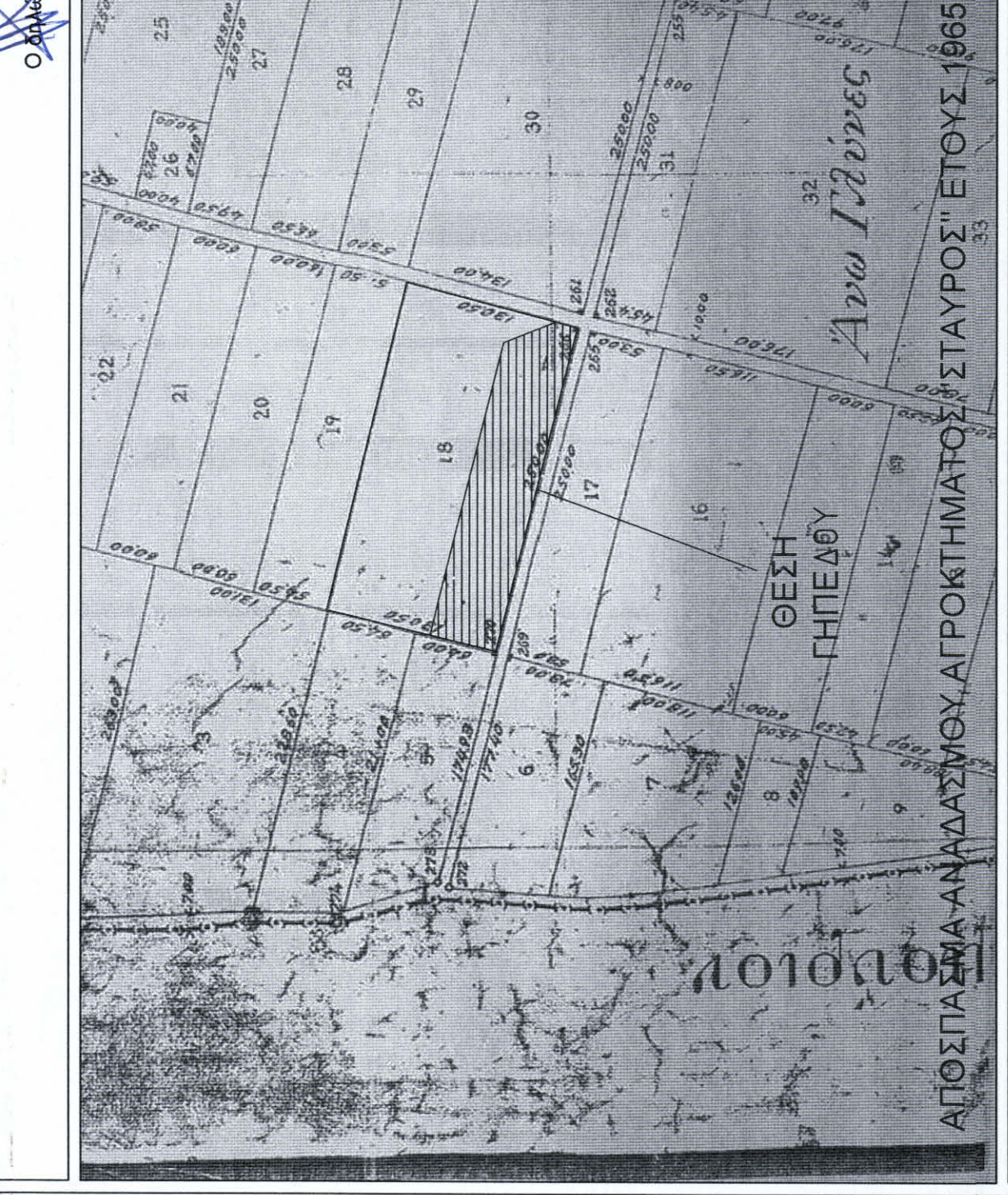

**ΕΡΩΤΩΤΗΣ**  
ΑΘΑΝΑΣΙΟΣ ΚΟΥΤΡΑΣ του Αρστέιδη  
(βάσει του υπ' αριθ. 27235/10-04-1997 συμβολαίου της συμβολαιογράφου Λαμίας Ελένη Νάκη - Ζαλίκη)

**ΕΡΓΟ**  
ΤΟΠΟΓΡΑΦΙΚΗ ΑΠΟΤΥΠΩΣΗ ΑΓΡΟΤΕΜΑΧΙΟΥ

**ΘΕΣΗ**  
ΘΕΣΗ "ΑΝΩ ΓΛΥΝΕΣ", Τ.Κ. ΣΤΑΥΡΟΥ  
Δ.Ε. ΛΑΜΙΕΩΝ, ΔΗΜΟΥ ΛΑΜΙΕΩΝ, Π.Ε. ΦΘΙΩΤΙΔΟΣ

**ΜΕΛΕΤΗΤΗΣ**  
ΑΘΑΝΑΣΙΟΣ Ε. ΤΣΙΡΟΝΗΣ  
ΑΓΡΟΝΟΜΟΣ ΤΟΠΟΓΡΑΦΟΣ ΜΗΧΑΝΙΚΟΣ Ε.Μ.Π.  
Πατακαλιόγυ 16, Λαμία - τηλ. 6947 309849

**ΘΕΜΑ**  
ΑΡ.ΣΧΕΔΙΟΥ  
Τ1

**ΚΑΙΜΑΚΑ 1:500**  
ΧΡΟΝΟΣ ΜΕΛΕΤΗΣ: ΦΕΒΡΟΥΑΡΙΟΣ 2020

ΣΦΡΑΓΙΔΑ ΥΠΟΓΡΑΦΗΣ

**ΑΘΑΝΑΣΙΟΣ ΤΣΙΡΟΝΗΣ**  
ΑΓΡΟΝΟΜΟΣ ΤΟΠΟΓΡΑΦΟΣ ΜΗΧΑΝΙΚΟΣ Ε.Μ.Π.  
ΠΑΤΑΚΑΛΙΟΓΥ 16, ΛΑΜΙΑ - ΤΗΛ. 6947 309849  
ΑΦΜ 135954239 - ΔΑΔΥ Α Α Α 113