

ΥΠΟΜΝΗΜΑ

Α) ΣΥΝΤΕΛΕΜΕΝΟΣ ΟΡΙΩΝ ΑΓΡΟΤΕΜΑΧΙΟΥ

ΠΕΡΙΓΡΑΦΗ Χ	Υ
Α 347848.0470	428537.0450
Β 347828.3450	4285348.9890
Γ 347751.6590	4285378.4870
Δ 347722.2778	4285316.5974
Ε 347744.9100	4285307.7300
Ζ 347777.0080	4285294.4390
Η 347770.7130	4285273.4490
Θ 347797.3300	4285243.3400
Ι 347811.6750	4285292.4870
Κ 347828.4540	4285315.0270

ΕΜΒΛΑΔΟ = 7.260,00 μ²

ΕΛΕΓΧΟΣ ΟΡΙΩΝ ΔΟΜΗΣΗΣ :
 Ε ΑΓΓΕΛΗΝΙΚΑ = 7.260,00 μ²
 ΕΠΙΡΕΠΟΜΕΝΗ ΚΑΛΥΨΗ
 0,60 Χ 7.260,00 = 4.356,00 μ²
 ΠΡΑΓΜΑΤΟΠΟΙΟΥΜΕΝΗ ΚΑΛΥΨΗ
 1216 ραφάι * 1,027183 = 2.188,80 μ²
ΥΠΟΛΟΙΠΟΣ 28,00 μ²
ΣΥΝΟΛΟ = 2.216,80 μ² < 7.200,00 μ²

Β) ΟΡΟΙ ΔΟΜΗΣΗΣ ΓΙΑ ΕΓΚΑΤΑΣΤΑΣΕΙΣ Φ/Β ΣΥΣΤΗΜΑΤΩΝ
 (ΠΕΥΧΟΣ ΔΕΥΤΕΡΟ, ΑΡ. ΦΥΛΛΟΥ 583 - 14.04.2011)

- ΕΠΙΡΕΠΕΤΑΙ ΕΚΤΟΣ ΣΧΕΔΙΟΥ ΠΟΛΩΣ ΑΝΕΞΑΡΤΗΤΟΣ ΑΡΤΙΟΤΗΤΑΣ ΚΑΙ ΟΙΚΟΔΟΜΗΣΙΜΟΤΗΤΑΣ
- Η ΑΠΟΣΤΑΣΗ ΑΠΟ ΤΑ ΟΡΙΑ ΕΙΝΑΙ 5,00μ ΟΤΑΝ ΤΟ ΥΨΟΣ ΤΟΥ ΕΞΟΠΛΙΣΜΟΥ ΞΕΠΕΡΝΑ ΤΑ 2,50μ
- Η ΑΠΟΣΤΑΣΗ ΑΠΟ ΤΑ ΟΡΙΑ ΕΙΝΑΙ 2,50μ ΟΤΑΝ ΤΟ ΥΨΟΣ ΤΟΥ ΕΞΟΠΛΙΣΜΟΥ ΔΕΝ ΞΕΠΕΡΝΑ ΤΑ 2,50μ
- ΣΥΝΤΕΛΕΣΤΗΣ ΚΑΛΥΨΗΣ 0,60.
- ΑΝΑΓΚΑΙΕΣ ΚΑΤΑΣΚΕΥΕΣ ΠΟΥ ΣΥΝΟΔΟΥΝ ΤΗΝ ΕΓΚΑΤΑΣΤΑΣΗ, 1.ΣΤΥΛΙΣΚΟΣ ΔΕΝ 2.ΟΙΚΙΣΚΟΣ ΕΓΚΑΤΑΣΤΑΣΗΣ 3.ΠΕΡΙΦΡΑΣΗ ΜΕ ΣΥΡΜΑΤΟΠΛΕΓΜΑ

Γ) ΔΗΛΩΣΗ ΜΗΧΑΝΙΚΟΥ Ν.651/77

Ο ΥΠΟΓΡΑΦΩΝ, **ΑΓΓΕΛΗΣ ΗΛΙΑΣ**, ΠΟΛΙΤΙΚΟΣ ΜΗΧΑΝΙΚΟΣ, ΔΗΛΩΝΩ ΓΙΑ ΤΟ ΑΓΡΟΤΕΜΑΧΙΟ ΕΠΙΦΑΝΕΙΑΣ 7.260,00μ² ΠΟΥ ΦΑΙΝΕΤΑΙ ΣΤΟ ΠΑΡΟΝ ΤΟΠΟΓΡΑΦΙΚΟ ΔΙΑΓΡΑΜΜΑ, ΟΤΙ:

α) ΒΡΙΣΚΕΤΑΙ ΕΚΤΟΣ ΣΧΕΔΙΟΥ, ΣΤΗΝ ΘΕΣΗ 'ΓΙΑΝΝΙΟΣ', ΚΤΗΜΑΤΙΚΗΣ ΠΕΡΙΦΕΡΕΙΑΣ ΠΑΛΑΙΟΧΩΡΙΟΥ, ΣΤΟ ΝΟΜΟ ΦΘΙΩΤΙΔΟΣ ΚΑΙ ΕΙΝΑΙ ΑΡΤΙΟ ΚΑΙ ΟΙΚΟΔΟΜΗΣΙΜΟ.

β) ΒΡΙΣΚΕΤΑΙ ΕΚΤΟΣ ΠΕΡΙΟΧΗΣ ΑΝΑΔΑΣΜΟΥ.

γ) ΔΕΝ ΕΜΠΙΠΤΕΙ ΣΤΙΣ ΔΙΑΤΑΞΕΙΣ ΤΟΥ Ν.1337/83 ΠΕΡΙ ΕΞΦΟΡΑΣ ΣΕ ΓΗ ΚΑΙ ΧΡΗΜΑ.

δ) ΤΑ ΟΡΙΑ ΥΠΕΔΕΕ Ο ΙΔΙΟΚΤΗΤΗΣ ΚΟΛΟΦΩΤΗΣ ΧΡΗΣΤΟΣ ΤΟΥ ΑΝΑΣΤΑΣΙΟΥ, Ο ΜΗΧΑΝΙΚΟΣ

ΑΓΓΕΛΗΣ Β. ΗΛΙΑΣ
 ΠΟΛΙΤΙΚΟΣ ΜΗΧΑΝΙΚΟΣ
 ΜΕΛΟΣ Τ.Ε.Ε. ΑΡ. ΜΗΤΡΩΟΥ 112800
 ΑΜΦΙΚΛΕΙΑ Ν.ΦΘΙΩΤΙΔΟΣ
 ΤΗΛ.:22340.23534 ΚΙΝ.:6982.477427
 ΑΦΜ:300229351 - ΔΟΥ ΛΑΜΙΑΣ

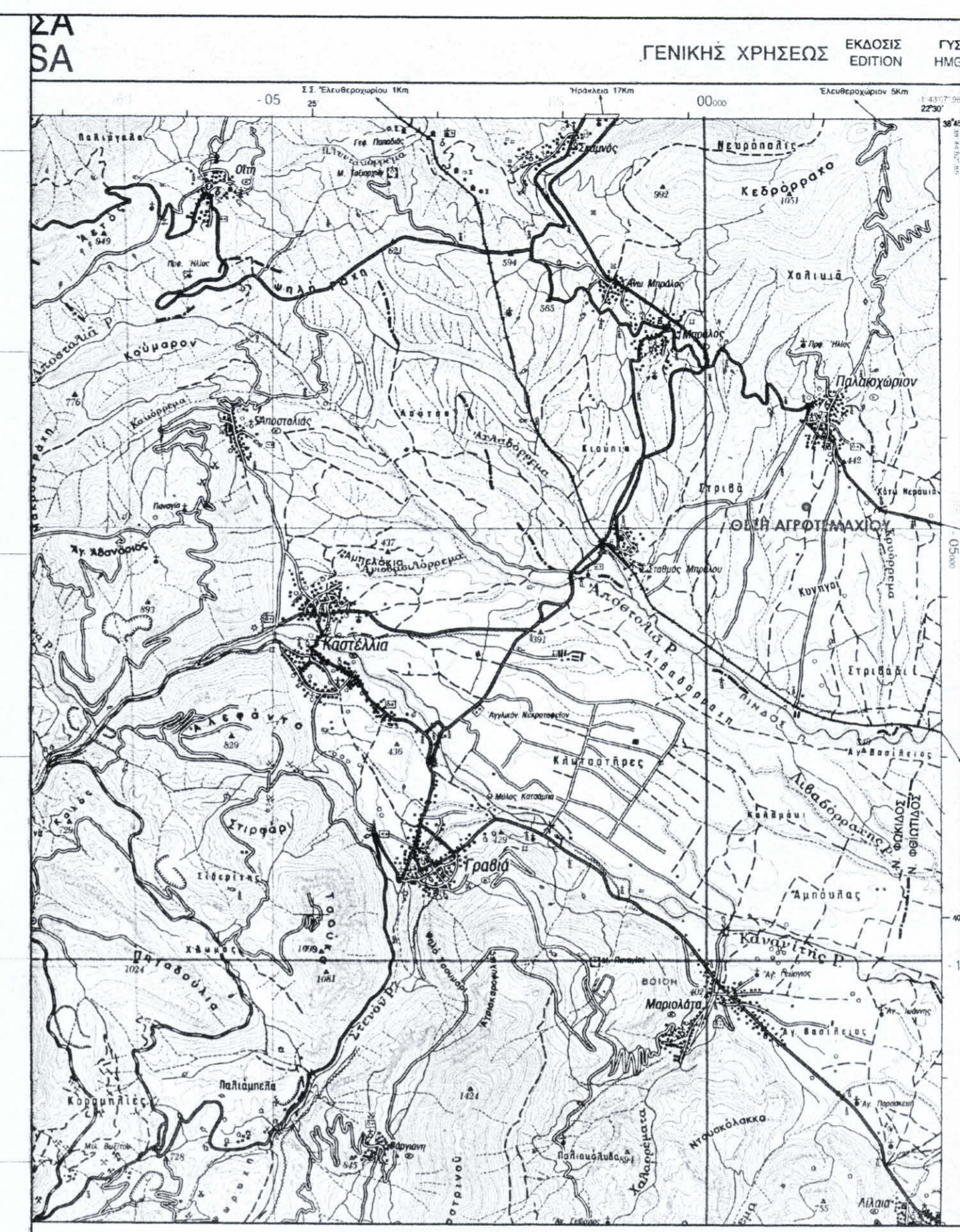
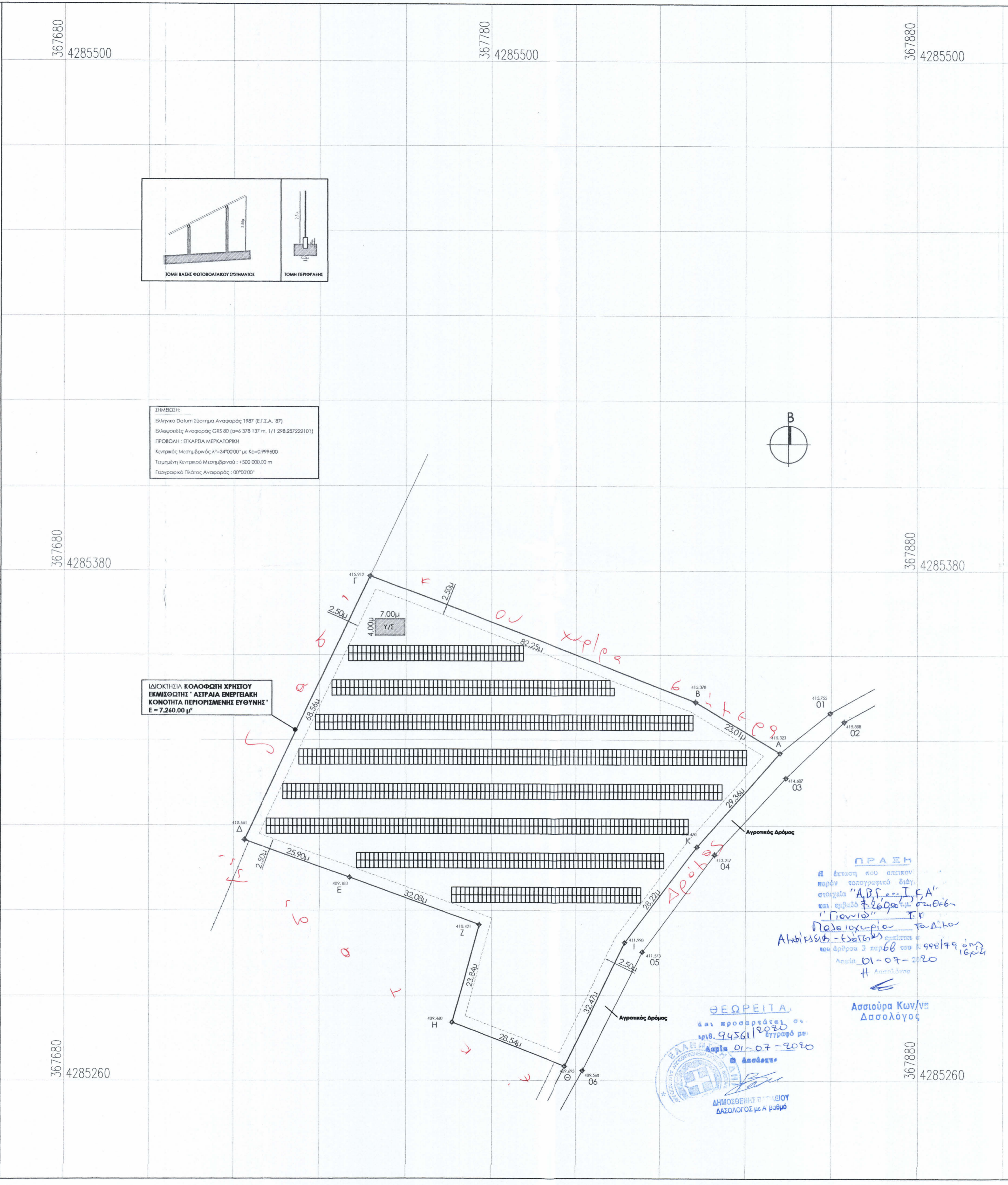
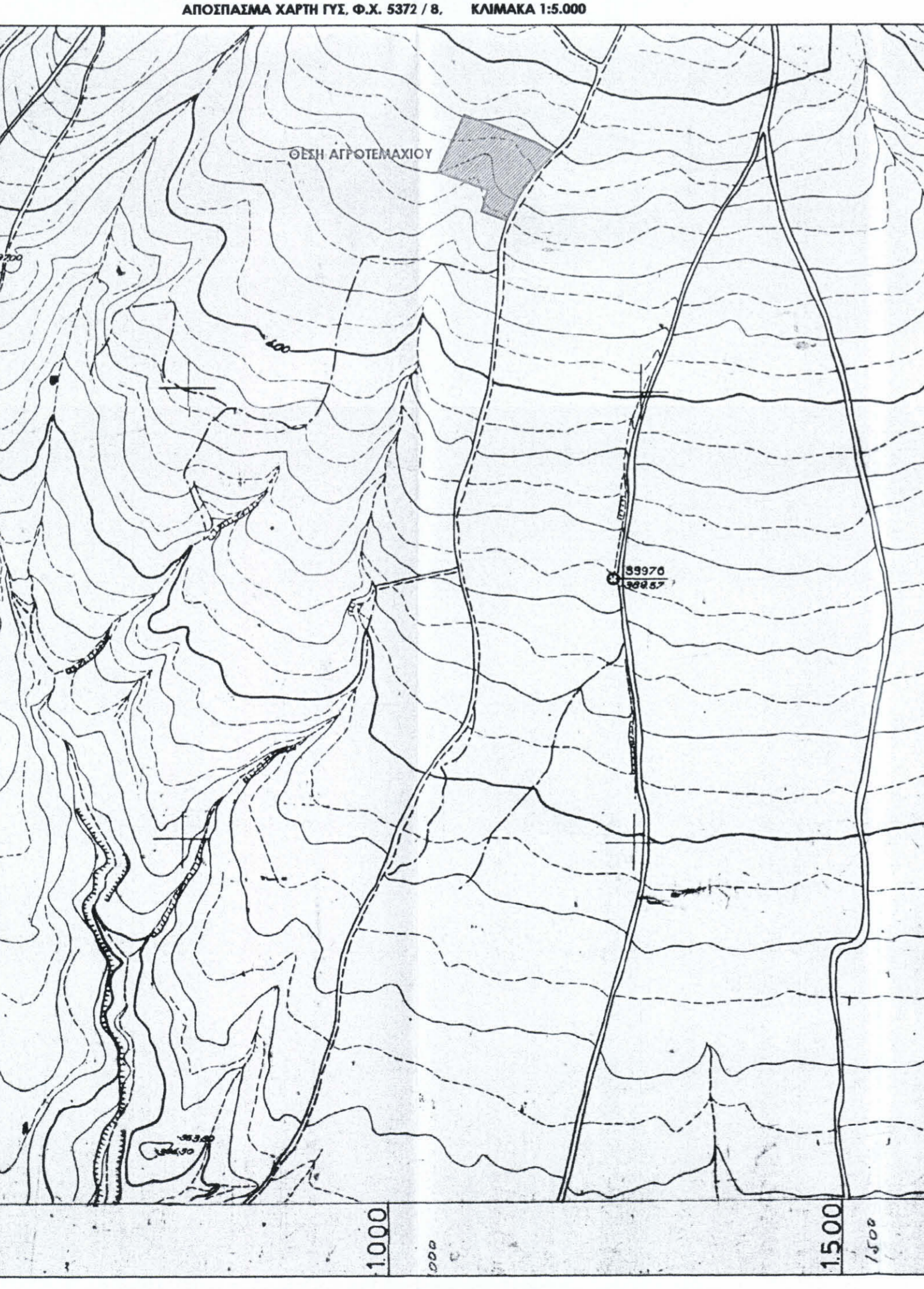

ΙΔΙΟΚΤΗΤΗΣ : ΚΟΛΟΦΩΤΗΣ ΧΡΗΣΤΟΣ ΤΟΥ ΑΝΑΣΤΑΣΙΟΥ
 ΕΚΜΕΦΩΤΗΣ : ΑΣΤΡΑΙΑ ΕΝΕΡΓΕΙΑΚΗ ΚΟΙΝΟΤΗΤΑ ΠΕΡΙΟΡΙΣΜΕΝΗΣ ΕΥΘΥΝΗΣ

ΕΡΓΟ : ΚΑΤΑΣΚΕΥΗ ΦΩΤΟΒΟΛΤΑΙΚΟΥ ΣΤΑΘΜΟΥ ΙΣΧΥΟΣ 449,92kW

ΘΕΣΗ : 'ΓΙΑΝΝΙΟΣ', ΚΤΗΜΑΤΙΚΗ ΠΕΡΙΦΕΡΕΙΑ ΠΑΛΑΙΟΧΩΡΙΟΥ
 ΔΗΜΟΣ ΑΜΦΙΚΛΕΙΑΣ - ΕΛΛΑΔΑΣ, ΝΟΜΟΣ ΦΘΙΩΤΙΔΟΣ

ΜΕΛΕΤΗΤΗΣ
ΑΓΓΕΛΗΣ ΗΛΙΑΣ
 ΠΟΛΙΤΙΚΟΣ ΜΗΧΑΝΙΚΟΣ
 MEng in Civil Engineering
 University of Bristol, UK

Αμάρκια Φθιώτιδος,
 Κ. Πλατρία 1, Κ. 35002,
 ΑΜ.ΤΕ.Ε. 112800
 Τηλ. : 2234 0 23534
 Κιν. : 6982 477427
 Email : e.aggelis@teemail.gr
 & eaggelis@hotmail.com

ΘΕΜΑ ΣΧΕΔΙΟΥ
ΤΟΠΟΓΡΑΦΙΚΟ ΔΙΑΓΡΑΜΜΑ

ΑΡΙΘΜΟΣ ΣΧΕΔΙΟΥ
T.02
 REV 01

ΧΡΟΝΟΣ ΜΕΛΕΤΗΣ : ΙΟΥΛΙΟΣ 2019

ΚΑΙΜΑΚΑ 1:500

ΥΠΟΓΡΑΦΗ
ΑΓΓΕΛΗΣ Β. ΗΛΙΑΣ
 ΠΟΛΙΤΙΚΟΣ ΜΗΧΑΝΙΚΟΣ
 ΜΕΛΟΣ Τ.Ε.Ε. ΑΡ. ΜΗΤΡΩΟΥ 112800
 ΑΜΦΙΚΛΕΙΑ Ν.ΦΘΙΩΤΙΔΟΣ
 ΤΗΛ.:22340.23534 ΚΙΝ.:6982.477427
 ΑΦΜ:300229351 - ΔΟΥ ΛΑΜΙΑΣ

ΣΦΡΑΓΙΔΑ