

ΑΠΟΣΠΑΣΜΑ ΧΑΡΤΗ ΓΥΣ 1 : 5.000 Αρ. φύλλου 5360/2

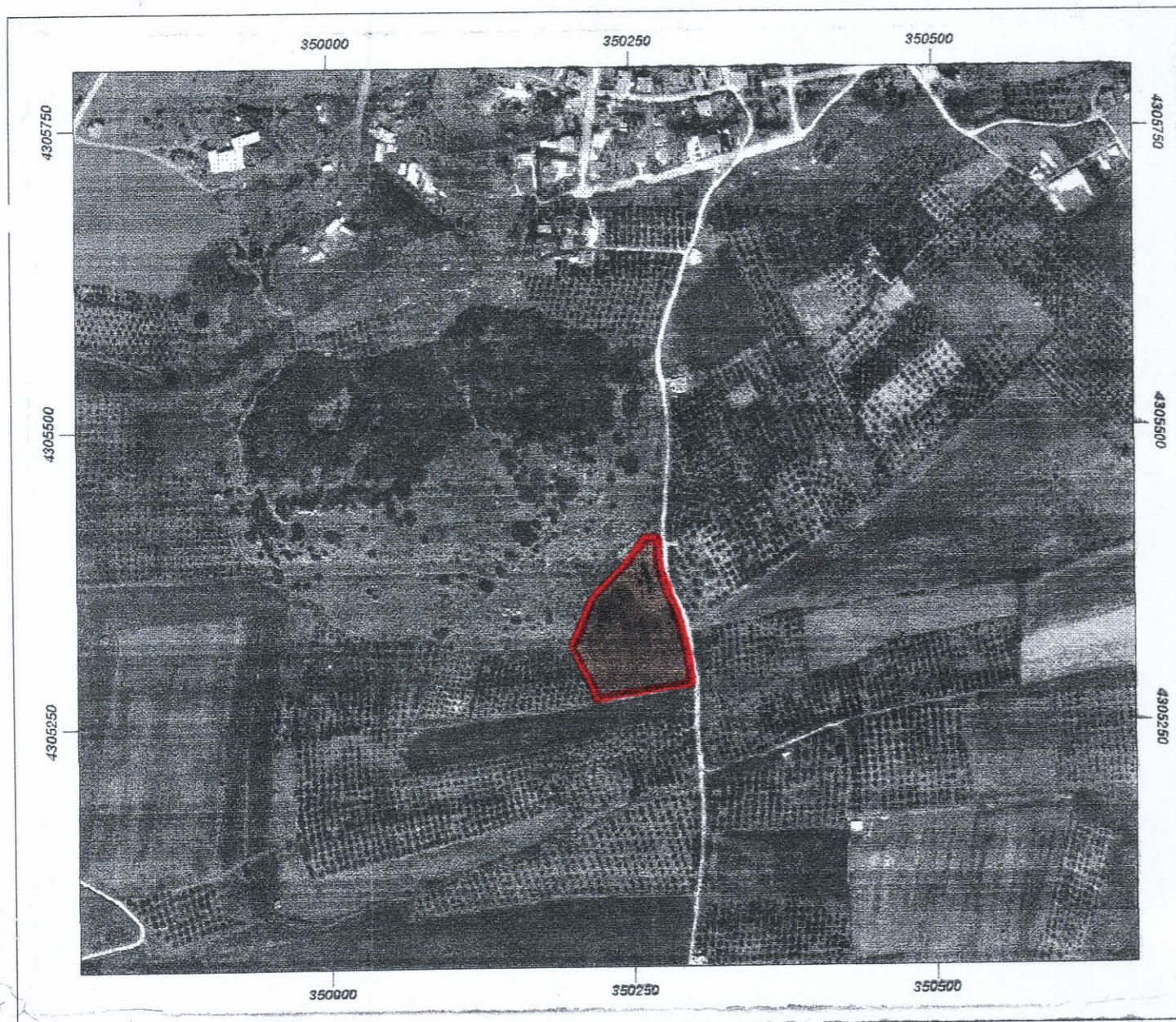

ΑΠΟΣΠΑΣΜΑ ΟΡΘΟΦΩΤΟΧΑΡΤΗ 1 : 5.000

**ΠΡΑΞΗ**  
 Η έκταση που απεικονίζεται στο παρόν τοπογραφικό διάγραμμα με στοιχεία "ΑΒΓ...ΤΡΑ" και εμβαδόν 8.728,70 τ.μ. στη θέση "Μαγούλα & Βάρκα" του Τ.Κ. Λαμιοχωρίου του Δήμου Λαμίων, εμπίπτει στις δ/επί του άρθρου 3 παρ. 6α του Ν. 998/77 ΟΛΕΣ ΝΟΧΕΙ Δαμιά 50-06-2020 Η Δασολόγος

**ΓΕΩΡΓΕΙΑ**  
 Η παρούσα πράξη έχει προσηλωθεί στη 92415/30-6-2020 έγγραφη μετ. 50-06-2020 Δασολόγος

Ασιστούρα Κων/να Δασολόγος

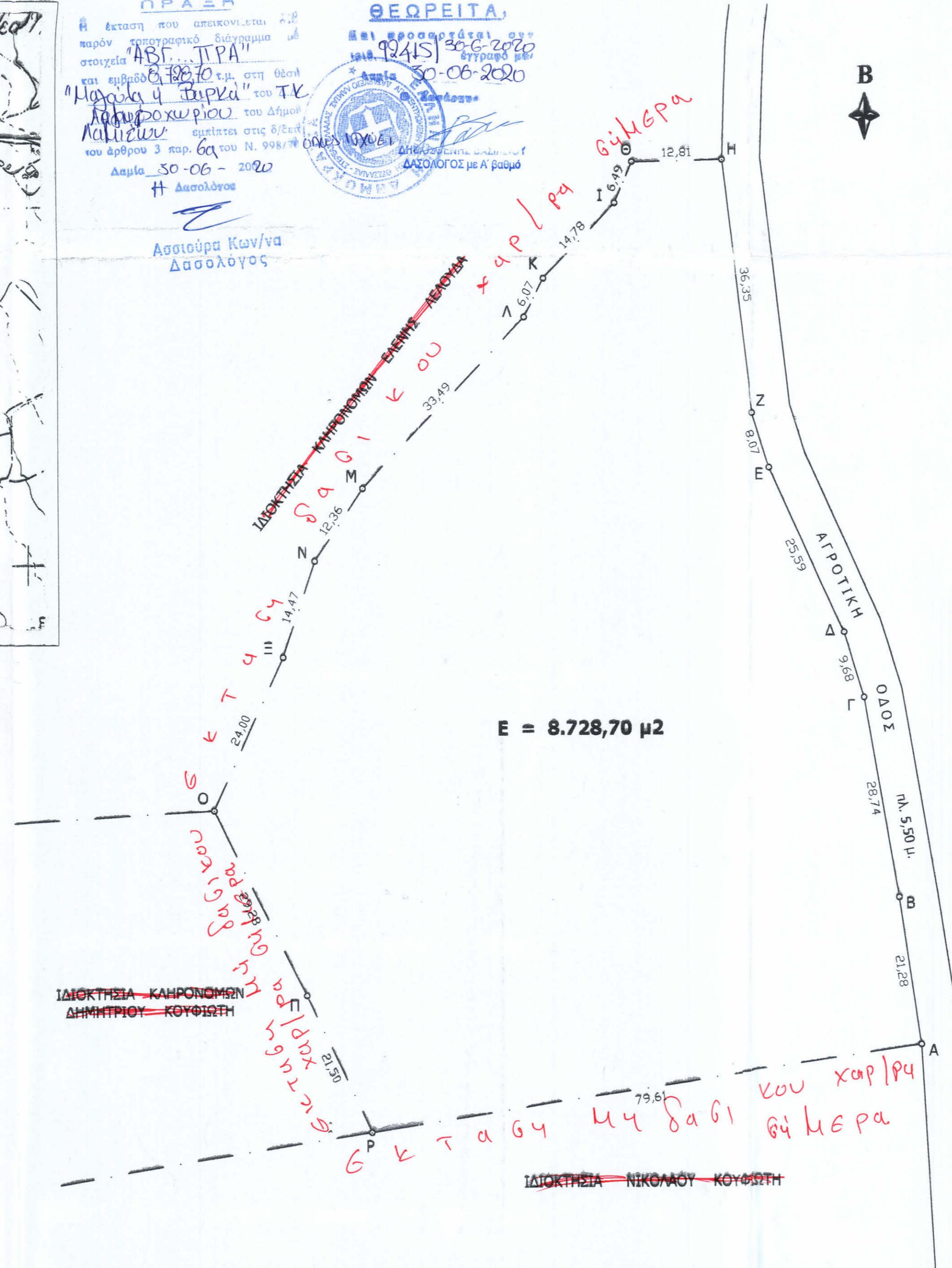

ΠΙΝΑΚΑΣ ΣΥΝΤΕΤΑΓΜΕΝΩΝ ΕΓΣΑ '87		
	Χ	Ψ
A	350299,980	4305280,640
B	350296,948	4305301,704
Γ	350292,076	4305330,027
Δ	350289,292	4305339,298
E	350278,710	4305362,593
Z	350276,320	4305370,297
H	350272,103	4305406,401
Θ	350259,296	4305406,152
I	350256,786	4305400,163
K	350246,564	4305389,482
Λ	350243,804	4305384,074
M	350220,650	4305359,874
N	350213,798	4305349,591
Ξ	350209,203	4305335,871
O	350199,296	4305314,007
Π	350212,258	4305287,751
P	350221,338	4305268,263

ΠΑΡΑΤΗΡΗΣΗ  
 ΤΑ ΟΡΙΑ ΕΛΕΙΧΘΗΣΑΝ ΑΠΟ ΤΟΥΣ ΙΔΙΟΚΤΗΤΕΣ

**ΤΟΠΟΓΡΑΦΙΚΟ ΔΙΑΓΡΑΜΜΑ ΑΓΡΟΥ**

**ΙΔΙΟΚΤΗΣΙΑ ΑΙΚΑΤΕΡΙΝΗΣ ΔΟΥΒΛΕΚΑ του ΝΙΚΟΛΑΟΥ & ΑΛΕΞΑΝΔΡΑΣ ΚΑΡΑΓΕΩΡΓΙΟΥ**

ΚΛΙΜΑΚΑ 1 : 500 ΜΕΛΕΤΗ : ΓΕΩΡΓΙΟΣ ΖΟΡΜΠΑΣ Π/Μ

ΘΕΣΗ : "ΜΑΓΟΥΛΑ" - "ΒΑΡΚΑ" ΚΤΗΜ. ΠΕΡΙΦΕΡΕΙΑΣ Τ.Κ. ΑΡΓΥΡΟΧΩΡΙΟΥ ΔΗΜΟΣ ΛΑΜΙΩΝ ΝΟΕΜΒΡΙΟΣ 2017

E (ΑΒΓΔΕΖ...ΝΕΟΠΡΑ) = 8.728,70 μ²

ΣΦΡΑΓΙΔΑ - ΥΠΟΓΡΑΦΗ  
**ΓΕΩΡΓΙΟΣ Ε. ΖΟΡΜΠΑΣ**  
 ΔΙΠΛΩΜ. ΠΟΛΙΤΙΚΟΣ ΜΗΧΑΝΙΚΟΣ  
 ΠΟΛΥΤΕΧΝΙΚΗΣ ΣΧΟΛΗΣ Α.Π.Θ.  
 ΜΕΛΟΣ Τ.Ε.Ε. ΑΡΙΘΜΟΣ ΜΗΤΡΩΟΥ 40486  
 ΡΟΖΑΚΗ-ΑΓΓΕΛΗ 40 ΛΑΜΙΑ - ΤΗΛ 22310 25344  
 ΑΦΜ 112405046 - ΔΟΥ ΛΑΜΙΑΣ