

Κωδ. Λόγος	ΤΕΜΑΧΙΟ_68	E = 17341.00 μ²	X	Y	Πλευρές
A	350171.14	4309138.40	212.81		
B	350359.05	4309038.52	80.13		
Γ	350333.81	4308962.48	226.21		
Δ	350134.06	4309008.64	79.00		

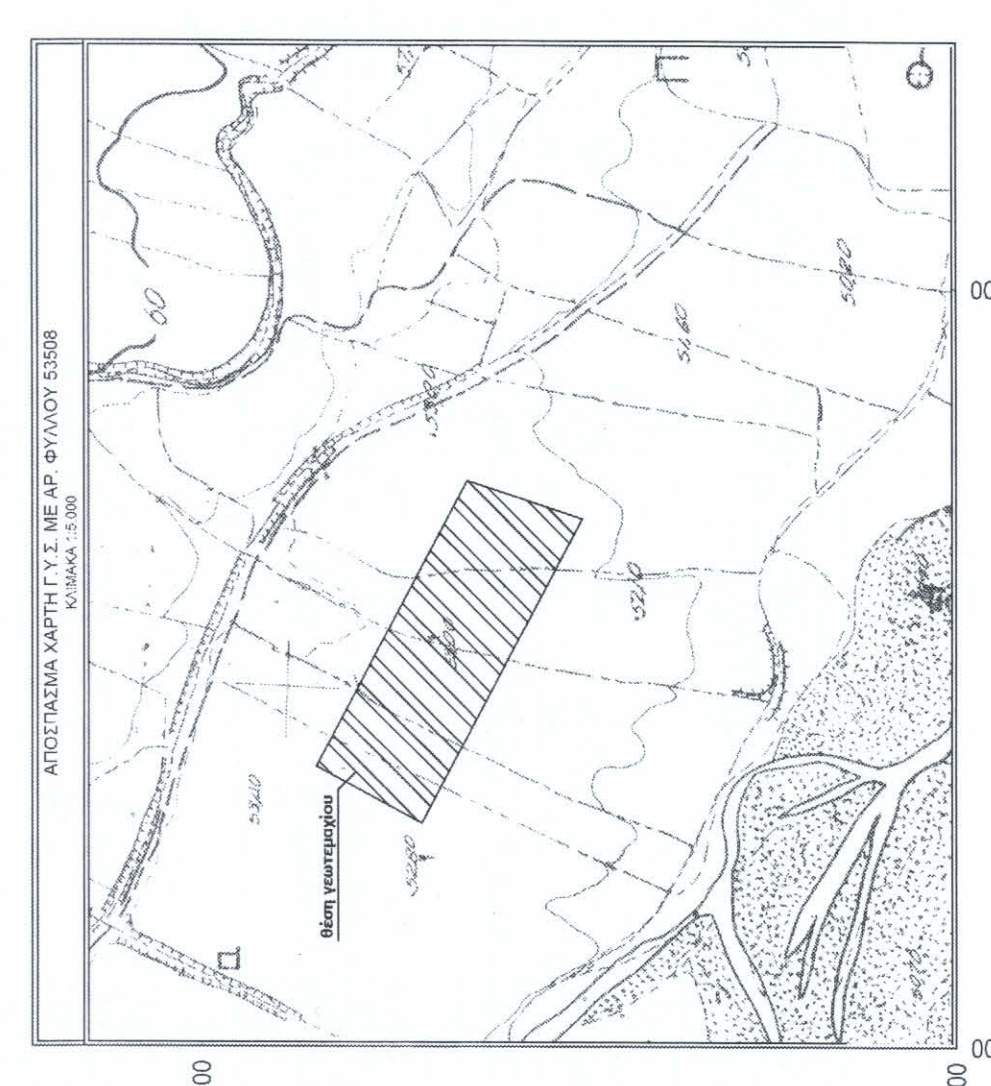
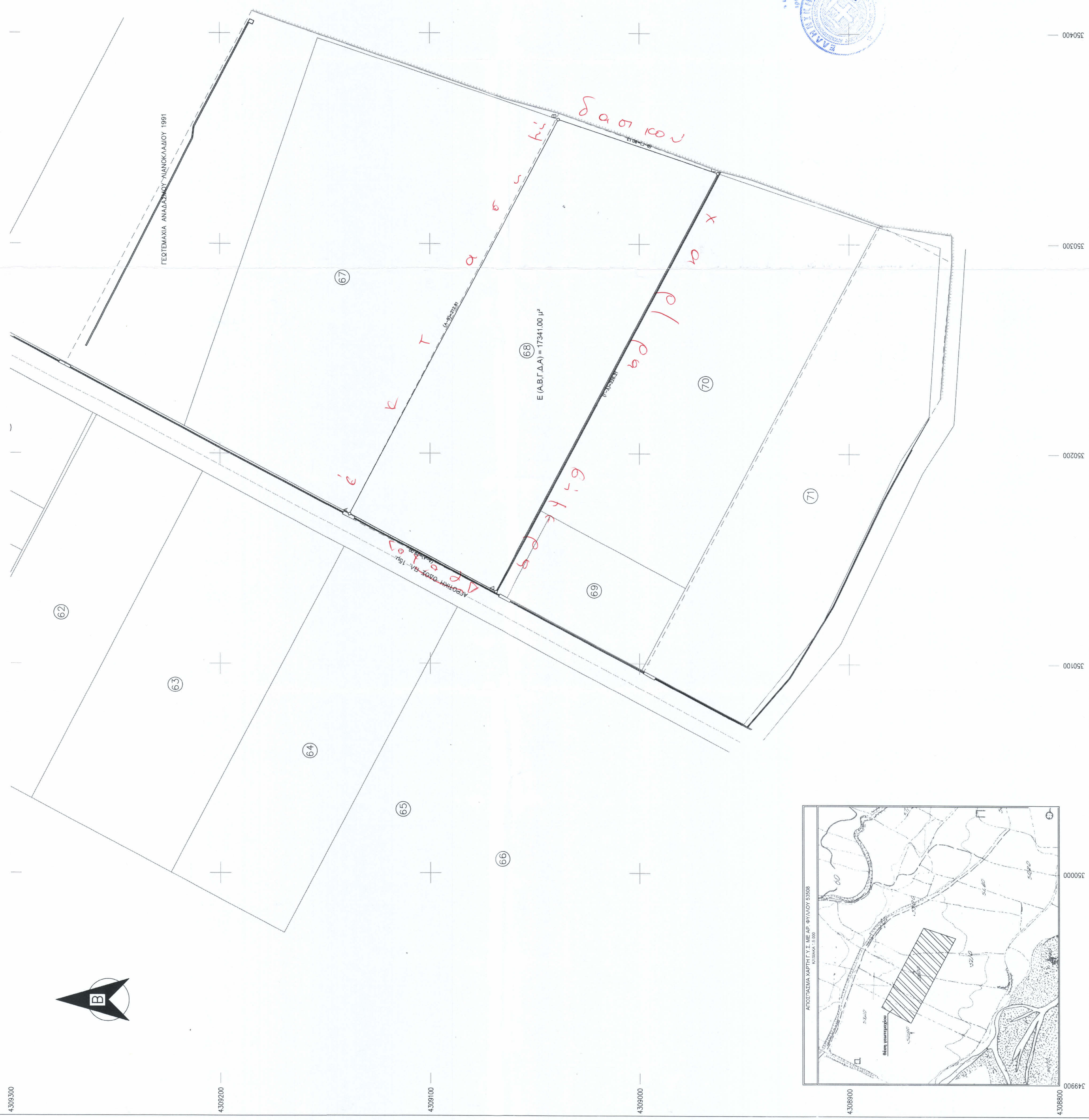

ΥΠΟΜΝΗΜΑ ΣΥΜΒΟΛΩΝ

- Α 94.23 Κορηφή ακατέχνη
- Β Α(α-β)=25.00 Β Διάσταση
- Γ Κτίσμα
- Δ Οριο καμπίνας
- Ε Οριο Εδάφους Αναβαθμού
- Ζ Δρόμος
- Η Κοίτη ΔΕΗ

ΠΑΡΑΤΗΡΗΣΕΙΣ:

- Το όριο των ιδιοκτησιών καθορίζεται από τον εδαφολογικό χάρτη.
- Επί του εδαφολογικού χάρτη (αριθμ. 12583/27-08-1996) παρατηρείται η Νομισματική Ανομοιογένεια φθισιακής μετασχηματισμού στο ασπιδιογενές Άσπερ (αριθμ. 356 και τύπος 317).
- Οι διαστάσεις και το εμβαδόν υπολογίσθηκαν αναλυτικά από τις συνιστώσες (X,Y) των κορυφών με την παρακάτω σχέση: $E = 1/2 \sum (X_i Y_{i+1} - X_{i+1} Y_i)$
- Το διάγραμμα είναι ενταγμένο στο κρατικό σύστημα συντεταγμένων ΕΓΣΑ '87
- Η εξίσωση από το ΕΓΣΑ '87 πραγματοποιήθηκε με σύστημα GPS και κίνησης χρήση Τριγωνομετρικού Σημείου Π.Υ.Σ.
- Το σύστημα βρέθηκε κατά σφάλμα, κατά ορίων ορισμού, κατά ζώνης ορισμού, κατά Νότιου 2000
- Επίσης από τις διαστάσεις ορίων, δε διαγράφεται ανάμεσα γραμμής μεταφοράς γραμμής τάσης της ΔΕΗ η ανάγκη φυσικού ορίου και δε διαγράφεται λόγω υψηλής τάσης.
- Το τεμάχιο απέχει από την διάσταση απόσταση μεγαλύτερη των 800μ.
- Από εμπειρικούς από παλαιότερες μετρήσεις με σύστημα GPS και κίνησης χρήση Τριγωνομετρικού Σημείου Π.Υ.Σ.
- Οι μετρήσεις πραγματοποιήθηκαν στις 15.02.2020

ΟΡΟΙ ΔΟΜΗΣΗΣ

Τ.Κ. Ζηλευτού Δήμος: Λαμία
 ΕΚΤΟΣ ΣΧΕΔΙΟΥ (Π.Δ. 24.05.1985 - ΦΕΚ 270Δ / 31.05.1985 & Ν.3212 - ΦΕΚ 308Α / 31.12.2003)

Αρμόδια κατά κανόνα: (για πρόσωπο σε κοινοχρήσιμο δρόμο) | για πρόσωπο σε δημόσια, Εθνική, Επαρχιακή, Δημοτική και Κοινοτική οδό | Εμβαδόν = 400μ² - Πρόσωπο = 25.00μ - Πλάτος = 45.00μ - Βάθος = 50.00μ

ΦΥΣΗ (Νatura) 2000: Διατήρηση της Βιοποικιλότητας - Ν.9937/11 (ΦΕΚ 60Α/2011)

Αρμόδια κατά κανόνα: 10000μ² μ - Αρμόδια κατά πρόβαλο: 4000μ² μ

ΥΠΟΜΝΗΜΑ ΣΥΣΤΗΜΑΤΟΣ ΑΝΑΦΟΡΑΣ

Ελληνικό Γεωδαιτικό Σύστημα Αναφοράς 1987 (ΕΓ.Σ.Α. '87)

- Ελλειμματικός αναφοράς: GRS 80
- Πρόβολο: Εγκύκλιος Μετατροπής
- Κεντρικές Μεταβιβάσεις: 40=240 00' 00"
- Γωνιακές Πλάτος Αναφοράς: 0= 00' 00"
- Τριγωνική Κορυφή Μεταβιβάσει: 4=500.000
- Κλίμα γραμμικής παραμόρφωσης: Κ=0.999960 (m/m)
- Κλίμα γραμμικής παραμόρφωσης: Κ=0.999876 (m/m)

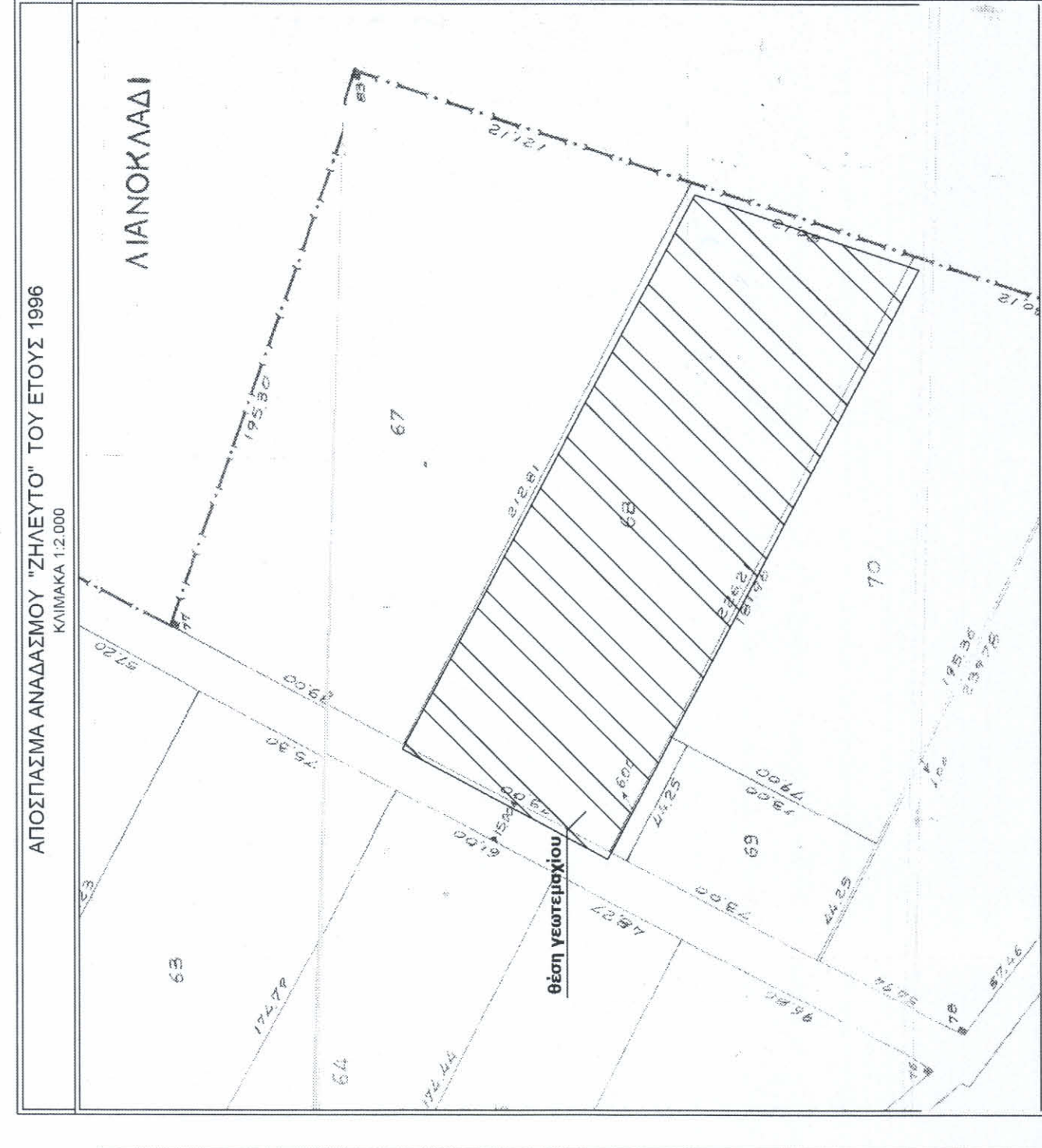

ΔΗΛΩΣΗ ΙΔΙΟΚΤΗΤΗ (Ν. 4030/2011)

Ο κενός υποσημασμένος κ. Φίβας Δημήτριος του Νικόλαου, δηλώνει υπεύθυνα και εν γνώσει των συνεπειών περί γνώσης, φιλίας, ότι είναι ο νόμιμος κάτοχος της ιδιοκτησίας 68 από στοιχεία (Α.Β.Γ.Δ.) Εμβαδού 17341,00μ² μ, τμήμα με αριθμό 68 του ανατολικού 'Ζηλευτού' του έτους 1996, η οποία βρίσκεται επί της 'Σταυροσταύρου' στη Τ.Κ. Ζηλευτού του Δήμου Λαμίας, της Περιφερειακής Ενότητας Φθιώτιδας, της Περιφέρειας Στερεάς Ελλάδας, όπως απεικονίζεται στο παρόν Υποσημασμένο Διάγραμμα. Επίσης, δηλώνει υπεύθυνα και εν γνώσει των συνεπειών, υποδηλώνοντας με αρνητική απάντηση στην περίπτωση, ο οποίος τα υψόμετρα ορίων στο παρόν Υποσημασμένο Διάγραμμα.

Ο Δήμος: Φίβας Ν. Δημήτριος



ΔΗΛΩΣΗ ΜΗΧΑΝΙΚΟΥ (Ν. 651 /77)

Το περιγραφόμενο Γράμα 68 με αριθμό 68 από στοιχεία (Α.Β.Γ.Δ.) με Εμβαδόν: 17341,00μ² μ, επί της 'Σταυροσταύρου' τμήμα με αριθμό 68 του ανατολικού 'Ζηλευτού' του έτους 1996, που ανήκει στη Τ.Κ. Ζηλευτού του Δήμου Λαμίας της Περιφερειακής Ενότητας Φθιώτιδας, βρίσκεται ΕΚΤΟΣ ΣΧΕΔΙΟΥ και ΕΝΤΟΣ Νatura 2000 και αριθμ. 68 ΕΝΑΙ ΔΡΤΟ και ΟΙΚΟΔΟΜΗΣΙΜΟ σύμφωνα με τις τεχνικές προδιαγραφές διατάξεις για τις Εκτός Σχέδιο περιοχές.

Για την παροχή των έργων έας, σύμφωνα αναγράφει δόκοι χάρτη.

Λαμία, Φθινοφώνας 21/20

ΥΠΟΓΡΑΦΗ Ο ΜΗΧΑΝΙΚΟΣ

Φίβας Δημήτριος του Νικόλαου

ΜΕΛΕΤΗΤΗΣ: **ΑΛΕΞΙΟΥ Ν. ΓΕΩΡΓΙΟΣ**
 Διπλωματούχος Αγρονόμος
 Αγρονόμος Τοπογράφος Μηχανικός Ε.Μ.Π.
 Σανταπόρου 1, Λαμία
 Διηλεκτρικός 61, Δομοκός
 ΚΩ. : 6945628529

ΕΡΓΟ: Τοπογραφική Αποτύπωση Αγροτεμαχίων Αναβαθμού

ΘΕΣΗ: <<Εξοχολόγια>>
 Τ.Κ. Ζηλευτού
 Δήμος Λαμίας
 Δημοτική Ενότητα Λιανοκλαδίου
 Περιφερειακή Ενότητα Φθιώτιδας

ΧΡΟΝΟΣ ΜΕΛΕΤΗΣ: 12 Φεβρουαρίου 2020

ΑΡΙΘ. ΣΧΕΔΙΟΥ: ΚΑΙΜΑΚΑ
Τ1
1 : 1000

Τοπογραφικό διάγραμμα

ΣΦΡΑΓΙΔΑ - ΨΗΦΙΑΚΗ ΥΠΟΓΡΑΦΗ

GEORGIOS ALEXIOU

Digitally signed by GEORGIOS ALEXIOU
 DN: cn=Administration, serialNumber=EMMS-31421669, c=GR,
 email=alexiougeorgios@yahoo.gr,
 ou=ΕΡΓΟΙΔΙΟ ΑΛΕΞΙΟΥ, ou=GEORGIOS,
 Date: 2020.02.17 19:01:02 +02'00'

ΕΓΚΡΙΣΗ ΤΟΥ ΕΡΓΟΥ
 ΑΡΧΗΤΟΥ Τ.Ε.Ε.Τ.Μ.Σ.
 ΑΝΘΩΠΟΥ Μ.Ν. 6937262020

ΑΠΟΣΤΑΣΜΑ ΟΡΘΟΓΩΝΙΑΡΧΗ ΚΤΗΜΑΤΟΛΟΓΙΟΥ
 ΠΕΡΙΟΧΗ ΛΙΑΝΟΚΛΑΔΙΟΥ, 2007 (2019) ΚΑΙΜΑΚΑ 1:1000

ΑΠΟΣΤΑΣΜΑ ΑΝΑΦΟΡΑΣ 'ΖΗΛΕΥΤΟΥ' ΤΟΥ ΕΤΟΥΣ 1996
 ΚΑΙΜΑΚΑ 1:1000

ΕΓΚΡΙΣΗ ΤΟΥ ΕΡΓΟΥ
 ΑΡΧΗΤΟΥ Τ.Ε.Ε.Τ.Μ.Σ.
 ΑΝΘΩΠΟΥ Μ.Ν. 6937262020