

ΑΠΟΣΠΑΣΜΑ ΟΡΘΟΦΩΤΟΧΑΡΤΗ
ΚΛΙΜΑΚΑΣ 1:5000

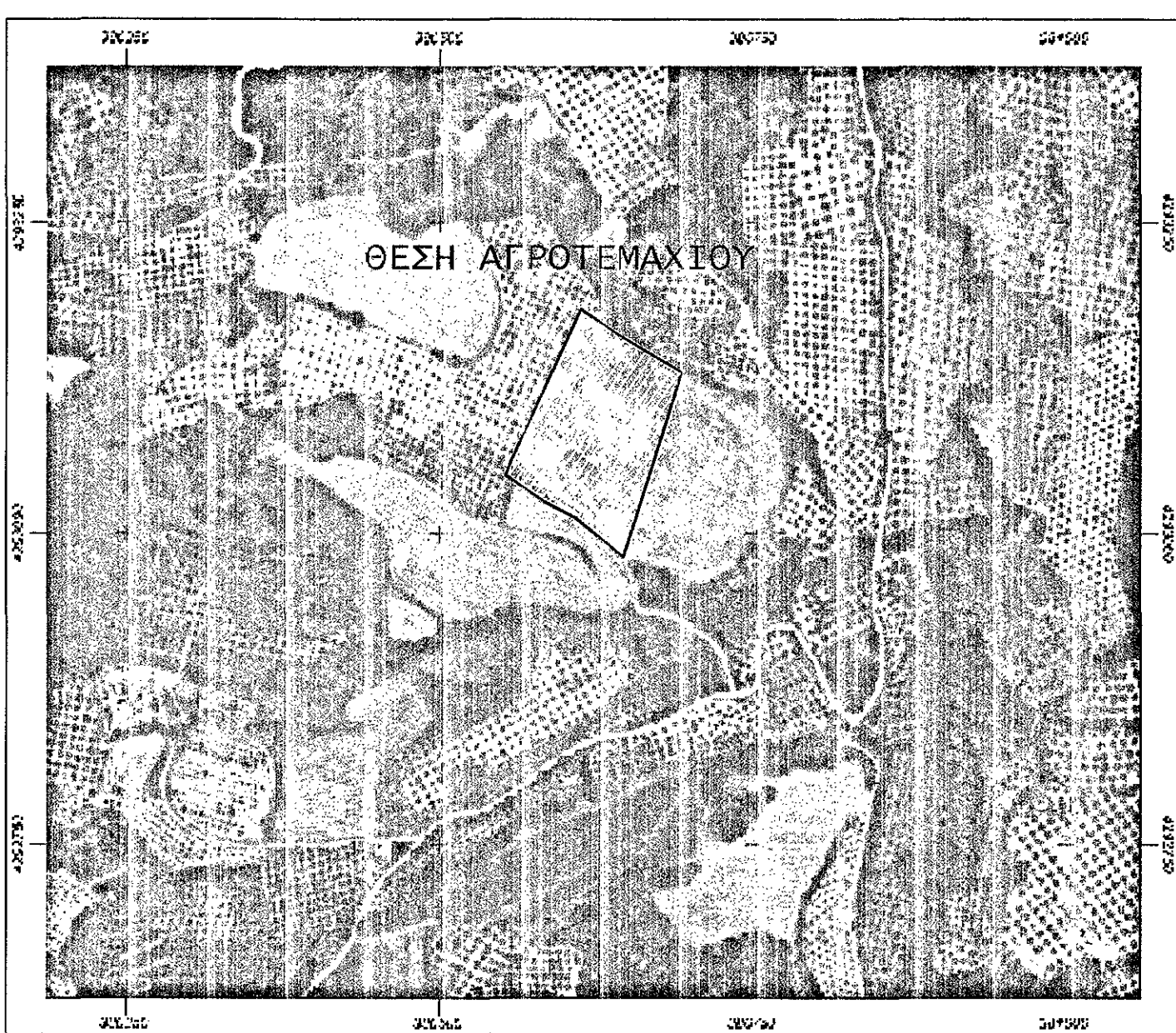

ΑΠΟΣΠΑΣΜΑ ΠΙΝΑΚΙΔΑΣ Γ.Υ.Σ. ΑΡΙΘΜΟΣ ΦΥΛΛΟΥ 5374 / 1
ΚΛΙΜΑΚΑ 1 : 5000

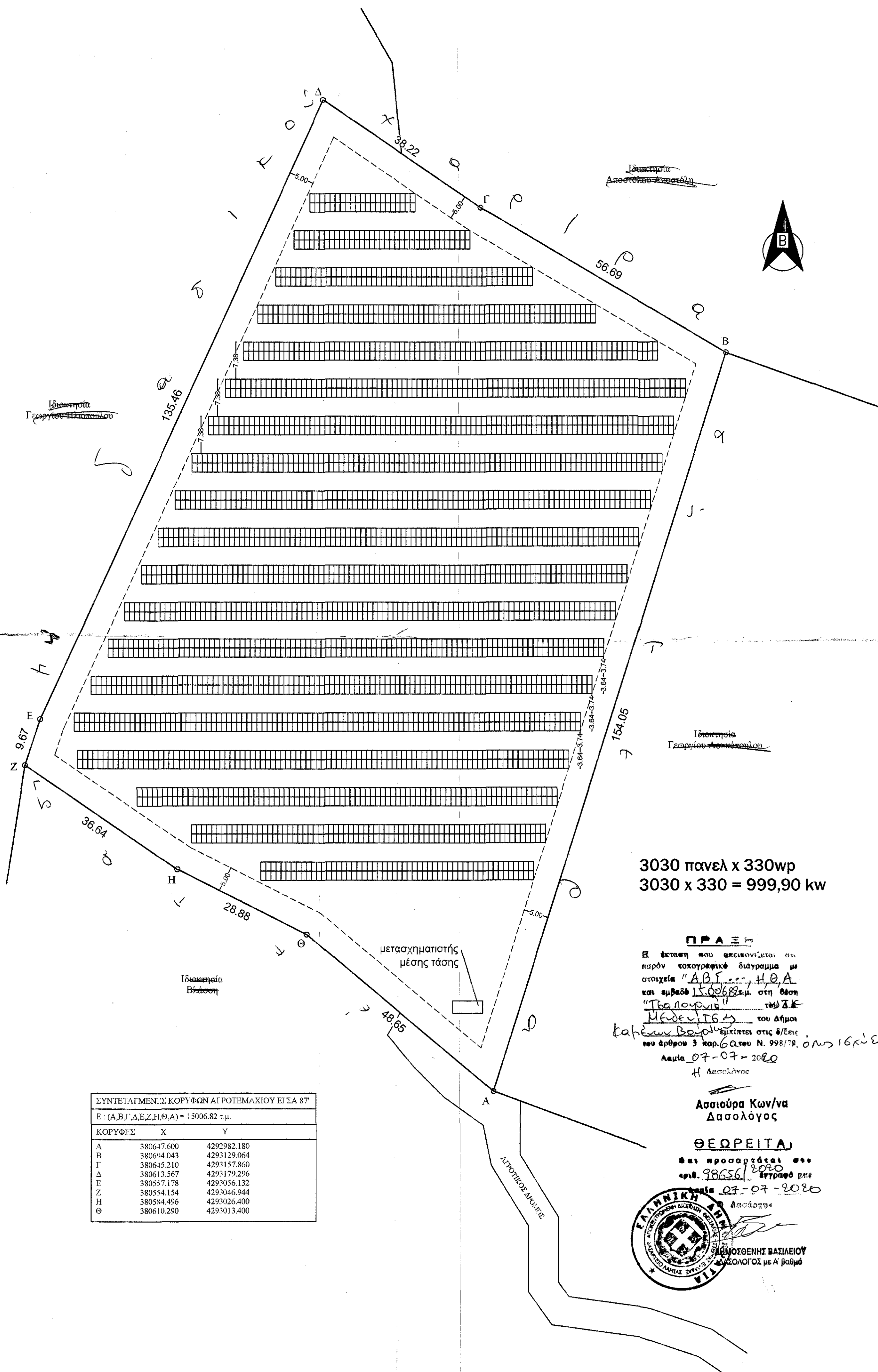
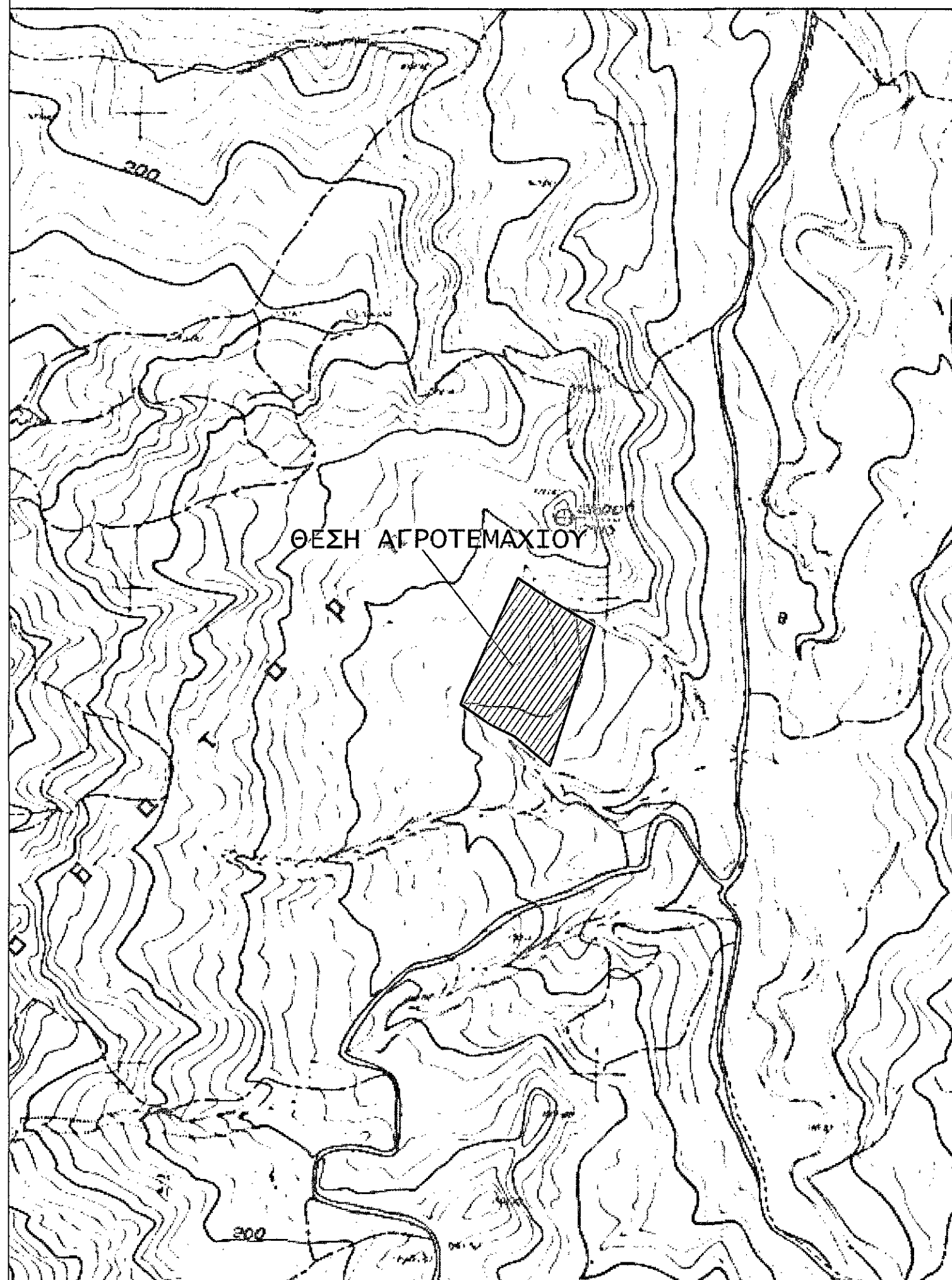

3030 πανελ x 330wp
3030 x 330 = 999,90 kw

ΠΡΑΞΗ
Η έκταση που απεικονίζεται στο παρόν τοπογραφικό διάγραμμα με στοιχεία "Α.Β.Γ.Δ.Ε.Ζ.Η.Θ.Α." και μετρώ 150268 μ. στη θέση "Τσαλιουρνιά" του Δήμου Καθέων Βορείου Ηπείρου στις 08/03/2020 του άρθρου 3 παρ.6 α του Ν. 998/79, όπως ισχύει.
Αυτά 07-07-2020
Η Ασσιούρα

Ασσιούρα Κων/να
Δασολόγος
ΘΕΩΡΕΙΤΑΙ
Σει προσκομίζονται ***
μετ. 986361, 8820
μετρία 07-07-2020
Δασολόγος
ΚΑΡΟΛΟΣ ΤΣΑΛΙΟΥΡΝΙΑΣ
ΔΑΣΟΛΟΓΟΣ με Α. Βαθμό

ΣΥΝΤΕΤΑΓΜΕΝΕΣ ΚΟΡΥΦΩΝ ΑΓΡΟΤΕΜΑΧΙΟΥ ΕΙΣΑ 87
Ε : (Α.Β.Γ.Δ.Ε.Ζ.Η.Θ.Α.) = 15006.82 ± μ.

ΚΟΡΥΦΩΣ	X	Y
A	380647.600	4292982.180
B	380644.043	4293129.064
Γ	380645.210	4293157.860
Δ	380613.567	4293179.296
Ε	380557.178	4293056.132
Ζ	380554.154	4293046.944
Η	380554.496	4293026.400
Θ	380610.290	4293013.400

Χάρτης προσανατολισμού του έργου

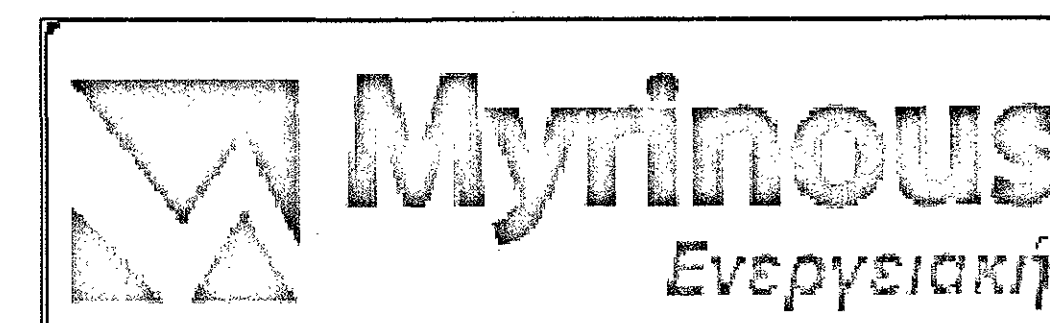
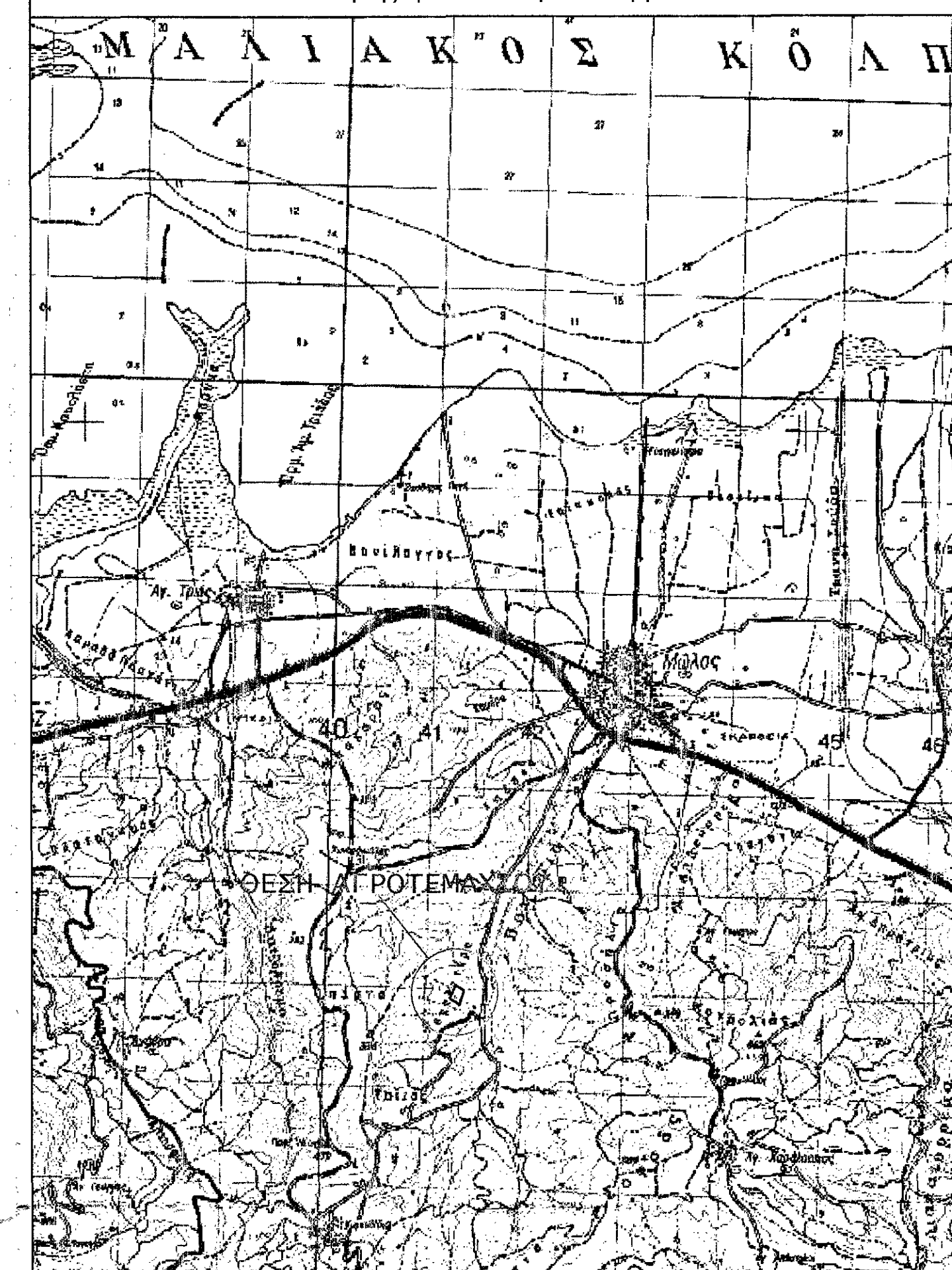

ΣΟΥΝΙΟΥ 16 ΤΗΛ. (22990) 22932
190 03 ΜΑΡΚΟΠΟΥΛΟ FAX. (22990) 23573

Ιδιοκτησία: **ΝΙΚΟΛΑΟΣ ΛΟΥΚΟΠΟΥΛΟΣ**

Εκμετάλλευση: **ΠΑΝΔΑΜΑΤΩΡ ΗΛΙΟΣ ΕΝΕΡΓΕΙΑΚΗ ΚΟΙΝΟΤΗΤΑ Π.Ε.**

Έργο: **ΤΟΠΟΘΕΤΗΣΗ ΦΩΤΟΒΟΛΑΪΚΩΝ ΣΥΣΤΗΜΑΤΩΝ ΣΥΝΟΛΙΚΗΣ ΙΣΧΥΟΣ ≤ 1,00MW**

Θέση έργου: **"ΤΣΑΠΟΥΡΝΙΑ" ΤΗΣ ΚΤΗΜΑΤΙΚΗΣ ΠΕΡΙΦΕΡΕΙΑΣ ΜΕΝΔΕΝΙΤΣΑΣ ΤΟΥ ΔΗΜΟΥ ΜΩΛΟΥ, ΝΟΜΟΥ ΦΘΙΩΤΙΔΑΣ**

Θέμα σχεδίου: **ΤΟΠΟΓΡΑΦΙΚΟ ΔΙΑΓΡΑΜΜΑ**

Κλίμακα: **1 : 500 - 1 : 5.000 - 1 : 50.000** Κωδικός σχεδίου: **T/NA-23**

Χρόνος μελέτης: **ΜΑΡΤΙΟΣ 2018**

Σφραγίδα-υπογραφή: **ΓΙΩΡΓΟΣ Ν. ΚΑΥΡΑΛΗΣ**
ΠΟΛΙΤΙΚΟΣ ΜΗΧΑΝΙΚΟΣ
ΜΕΛΟΣ Τ.Ε.Ε. ΑΡΙΘΜΟΣ ΜΗΤΡΩΟΥ 31294
ΣΟΥΝΙΟΥ 67B - ΜΑΡΚΟΠΟΥΛΟ, ΤΗΛ.: 22990 25431

Θεωρήσεις: