

ΔΥΝΑΜΙΚΟΤΗΤΑ ΜΟΝΑΔΑΣ : 191 ΑΓΕΛΛΑΔΕΣ ΕΛΕΥΘΕΡΑΣ ΒΟΣΚΗΣ

Επιβάλλεται από τον Νόμο 2153/1993 (Φ.Ε.Κ. 1039/1993) η κατασκευή και η λειτουργία των κτηνοτροφικών μονάδων (Κ.Μ.Ν.) με σκοπό την εξασφάλιση της βιωσιμότητας των κτηνοτροφικών μονάδων.

Χώρα Προστασίας	Αριθμός εκδιπλωμένων βόσκων									
	< 0	0 έως 10	11 έως 20	21 έως 40	41 έως 60	61 έως 80	81 έως 100	101 έως 200	201 έως 300	> 300
Προβλεπόμενη και ουσιαστική προστασία	400	400	400	600	600	600	600	600	600	600
Προβλεπόμενη προστασία με κτηνοτροφικές μονάδες	400	400	400	600	600	600	600	600	600	600
Προβλεπόμενη προστασία με κτηνοτροφικές μονάδες με κτηνοτροφικές μονάδες	400	400	400	600	600	600	600	600	600	600
Προβλεπόμενη προστασία με κτηνοτροφικές μονάδες με κτηνοτροφικές μονάδες με κτηνοτροφικές μονάδες	400	400	400	600	600	600	600	600	600	600
Προβλεπόμενη προστασία με κτηνοτροφικές μονάδες με κτηνοτροφικές μονάδες με κτηνοτροφικές μονάδες	400	400	400	600	600	600	600	600	600	600
Προβλεπόμενη προστασία με κτηνοτροφικές μονάδες με κτηνοτροφικές μονάδες με κτηνοτροφικές μονάδες	400	400	400	600	600	600	600	600	600	600
Προβλεπόμενη προστασία με κτηνοτροφικές μονάδες με κτηνοτροφικές μονάδες με κτηνοτροφικές μονάδες	400	400	400	600	600	600	600	600	600	600

ΠΙΝΑΚΕΣ ΕΛΑΧΙΣΤΩΝ ΑΠΟΣΤΑΣΕΩΝ - ΟΠΩΣ ΚΑΘΟΡΙΣΤΗΚΑΝ ΒΑΣΕΙ ΤΟΥ ΦΕΚ 52Α/2012

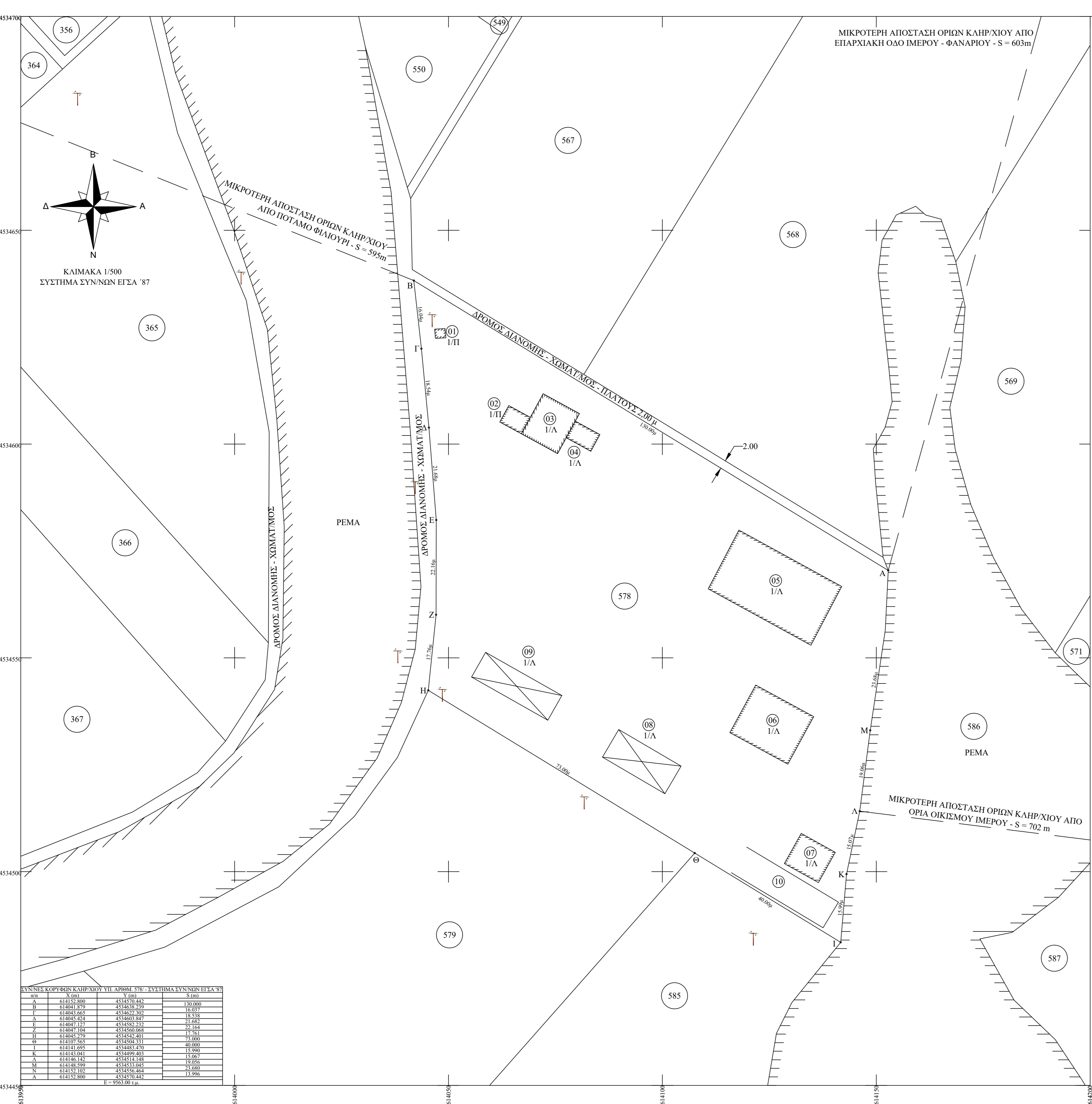
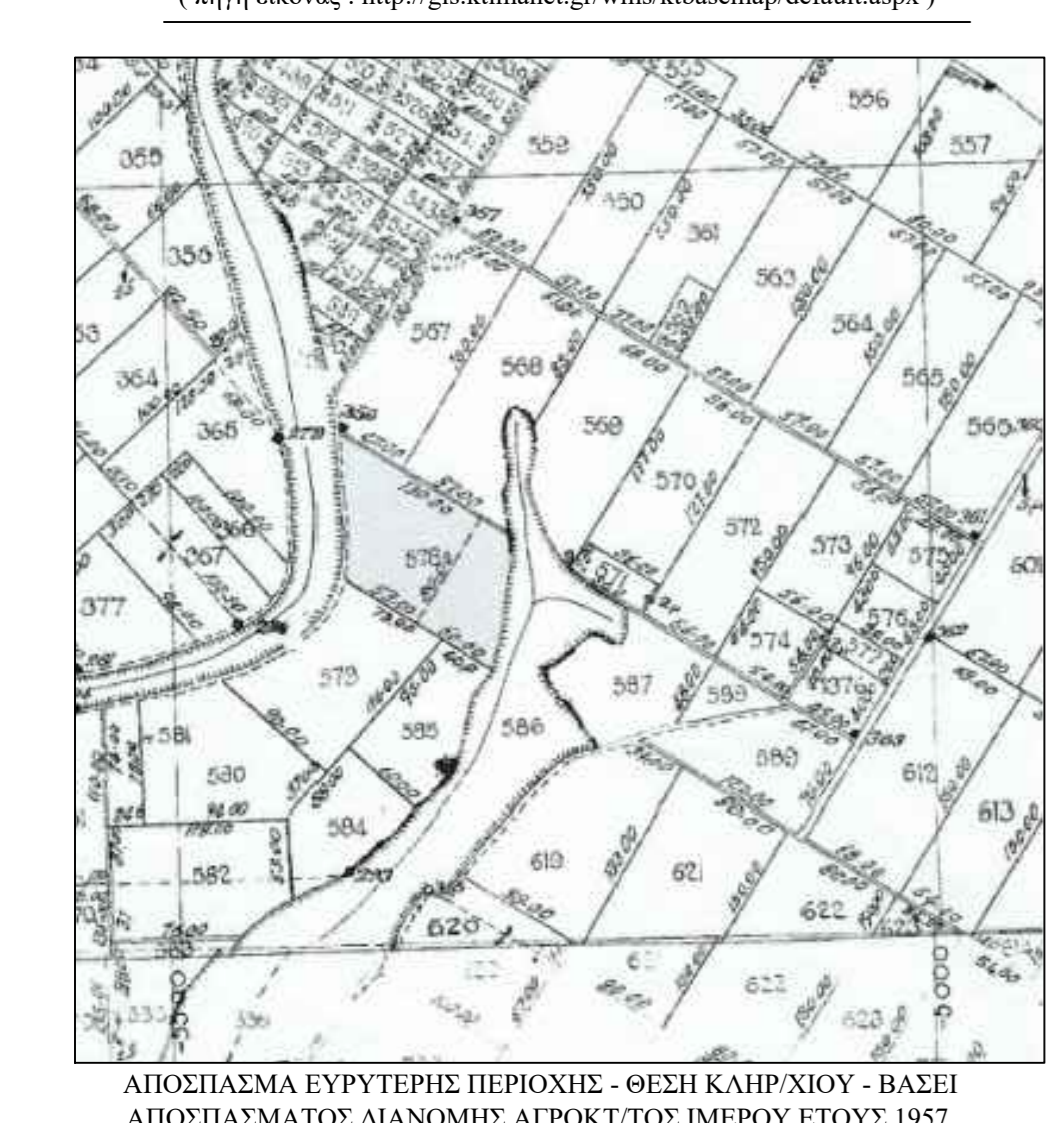

ΣΥΝΤΕΤΑΓΜΕΝΕΣ ΚΟΡΥΦΕΣ ΚΛΗΡΧΙΟΥ ΥΠ. ΑΡΙΘΜ. 578 - ΣΥΣΤΗΜΑ ΣΥΝ/ΩΝ ΕΓΣΑ '87

Α/Α	X (m)	Y (m)	S (m)
A	614151.800	4534570.442	130.000
B	614043.979	4534568.292	163.017
I	614043.665	4534562.302	18.538
A	614043.624	4534560.843	16.017
E	614041.137	4534558.732	21.482
Z	614041.188	4534558.068	21.564
H	614045.279	4534543.401	17.761
Θ	614107.565	4534504.311	40.000
I	614141.695	4534483.476	15.000
K	614143.041	4534499.403	15.007
A	614146.142	4534514.148	19.006
M	614148.909	4534531.045	19.000
N	614151.100	4534556.064	19.000
A	614151.800	4534570.442	13.996

E = 9563.00 τ.μ.

ΤΟΠΟΓΡΑΦΙΚΟ ΔΙΑΓΡΑΜΜΑ
ΚΛΗΡΟΤΕΜΑΧΙΟΥ ΥΠ. ΑΡΙΘΜ. 578, ΕΝΤΟΣ ΚΤΗΜ ΠΕΡ. ΙΜΕΡΟΥ Δ. ΜΑΡΩΝΕΙΑΣ - ΣΑΠΩΝ / Ν.ΡΟΔΩΠΗΣ

ΟΡΟΙ ΔΟΜΗΣΗΣ (ΚΑΝΟΝΑΣ) :
ΦΕΚ 270Α / Π.Δ. 31 - 05 - 1985 / ΤΡΟΠΟΠΟΙΗΣΗ ΤΩΝ ΟΡΙΩΝ ΚΑΙ ΤΩΝ ΠΕΡΙΟΡΙΣΜΩΝ ΔΟΜΗΣΗΣ ΓΗΠΕΔΩΝ ΕΚΤΟΣ ΕΚΤΟΣ ΡΥΜΟΤΟΜΙΚΩΝ ΣΧΕΔΙΩΝ.
ΦΕΚ 308Α / 31 - 12 - 2003 / ΝΟΜΟΣ ΥΠ. ΑΡΙΘΜ. 3212
ΓΗΠΕΔΑ ΕΚΤΟΣ ΣΧΕΔΙΟΥ ΚΑΝΟΝΑΣ / ΓΕΝΙΚΟΙ ΟΡΟΙ ΚΑΙ ΠΕΡΙΟΡΙΣΜΟΙ ΔΟΜΗΣΗΣ :
ΕΛΑΧΙΣΤΟ ΕΜΒΛΑΔΟΝ ΓΗΠΕΔΟΥ : 4000,00 τ.μ.
ΕΛΑΧΙΣΤΟ ΠΡΟΣΩΠΟ ΣΕ ΔΙΕΘΝΕΙΣ, ΕΘΝΙΚΕΣ, ΕΠΑΡΧΙΑΚΕΣ, ΔΗΜΟΤΙΚΕΣ ΚΑΙ ΚΟΙΝΟΤΙΚΕΣ ΟΔΟΥΣ : 45,00μ
ΕΛΑΧΙΣΤΟ ΠΡΟΣΩΠΟ ΣΕ ΚΟΙΝΟΧΡΗΣΤΟ ΔΡΟΜΟ : 25,00μ
ΜΕΓΙΣΤΟΣ Σ.Δ. : 0,2
ΜΕΓΙΣΤΟ ΠΟΣΟΣΤΟ ΚΑΛΥΨΗΣ : 10%
ΟΡΟΙ ΔΟΜΗΣΗΣ (ΚΑΤΑ ΠΑΡΕΚΚΛΙΣΗ) :
ΓΗΠΕΔΑ ΚΑΤΑ ΤΗΝ 31-5-85 ΜΕ ΠΡΟΣΩΠΟ ΣΕ ΔΙΕΘΝΕΙΣ, ΕΘΝΙΚΕΣ, ΕΠΑΡΧΙΑΚΕΣ, ΔΗΜΟΤΙΚΕΣ & ΚΟΙΝΟΤΙΚΕΣ ΟΔΟΥΣ ΕΦΘΟΣΗ:
*) ΕΧΟΥΝ ΕΛΑΧΙΣΤΟ ΕΜΒΛΑΔΟΝ 2000,00 τ.μ. ΚΑΙ ΕΛΑΧΙΣΤΟ ΠΡΟΣΩΠΟ 25,00 μ (ΤΑ ΓΗΠΕΔΑ ΠΟΥ ΥΦΙΣΤΑΝΤΑΙ ΚΑΤΑ ΤΗΝ 17η-10-1978/Π.Δ. 6-10-78/ΦΕΚ 538Α)
*) ΕΧΟΥΝ ΕΛΑΧΙΣΤΟ ΕΜΒΛΑΔΟΝ 1200,00 τ.μ. ΚΑΙ ΕΛΑΧΙΣΤΟ ΠΡΟΣΩΠΟ 20,00 μ (ΤΑ ΓΗΠΕΔΑ ΠΟΥ ΥΦΙΣΤΑΝΤΑΙ ΚΑΤΑ ΤΗΝ 12η-9-1964/Β.Δ. 21-7-64/ΦΕΚ 141Δ)
*) ΕΧΟΥΝ ΕΛΑΧΙΣΤΟ ΕΜΒΛΑΔΟΝ 750,00 τ.μ. ΚΑΙ ΕΛΑΧΙΣΤΟ ΠΡΟΣΩΠΟ 10,00 μ (ΤΑ ΓΗΠΕΔΑ ΠΟΥ ΥΦΙΣΤΑΝΤΑΙ ΚΑΤΑ ΤΗΝ 12η-11-1962/Β.Δ. 24-10-62/ΦΕΚ 142Δ)

ΣΗΜΕΙΩΣΕΙΣ
ΑΡΘΡΟ 2 - ΦΕΚ 270 / Δ / 31-5-85 "ΓΕΩΡΓΟΚΤΗΝΟΤΡΟΦΙΚΑ , ΓΕΩΡΓΟΠΤΗΝΟΤΡΟΦΙΚΑ ΚΤΙΡΙΑ " ΚΑΤΑ ΠΑΡΕΚΚΛΙΣΗ ΤΩΝ ΔΙΑΤΑΞΕΩΝ ΤΟΥ ΑΡΘΡΟΥ 1 - ΦΕΚ 270 / Δ / 31-5-85
ΜΕΓΙΣΤΗ ΚΑΛΥΨΗ : 30 % - ΜΕΓΙΣΤΟΣ Σ.Δ. : 0,9
ΑΠΟΣΤΑΣΗ ΚΤΙΡΙΩΝ ΑΠΟ ΤΑ ΟΡΙΑ ΤΟΥ ΓΗΠΕΔΟΥ : ΟΧΙ ΛΙΓΟΤΕΡΟ ΑΠΟ 5μ.

ΣΤΟΙΧΕΙΑ ΑΓΡΟΤΕΜΑΧΙΩΝ :
ΦΕΡΟΜΕΝΟΣ ΙΔΙΟΚΤΗΤΗΣ : ΚΑΜΠΟΥΡΙΑΝΗΣ ΧΡΗΣΤΟΦΟΡΟΣ του ΝΙΚΟΛΑΟΥ ΕΜΒΛΑΔΟΝ ΚΛΗΡΟΤΕΜΑΧΙΟΥ ΥΠ. ΑΡΙΘΜ. 578 (Α,Β,Γ,Δ,Ε,Ζ,Η,Θ,Ι,Κ,Λ,Μ,Ν,Α) = 9563,00 τμ

ΜΕΛΛΟΝΤΙΚΑ ΚΤΙΣΜΑΤΑ :
01) ΑΝΤΛΙΟΣΤΑΣΙΟ, ΤΣΙΜΕΝΤΟΛΙΘΟΙ, ΠΛΑΚΟΣΚΕΠΙΣ, ΕΜΒΛΑΔΟΥ Ε(01) = 5,28 τμ
02) ΟΙΚΕΚΟΣ ΣΤΑΒΑΤΗ, ΤΣΙΜΕΝΤΟΛΙΘΟΙ, ΠΛΑΚΟΣΚΕΠΙΣ, ΕΜΒΛΑΔΟΥ Ε(02) = 25,07 τμ
03) ΑΠΟΘΗΚΗ, ΤΣΙΜΕΝΤΟΛΙΘΟΙ, ΣΤΕΓΗ ΠΑΝΕΛ, ΕΜΒΛΑΔΟΥ Ε(03) = 102,94 τμ
04) ΑΠΟΘΗΚΗ, ΞΥΛΙΝΗΣ ΚΑΤΑΣΚΕΥΗΣ ΚΑΙ ΕΠΙΚΑΛΥΨΗ ΛΑΜΑΡΙΝΑΣ, ΣΤΕΓΗ ΛΑΜΑΡΙΝΑΣ, ΕΜΒΛΑΔΟΥ Ε(04) = 28,95 τμ
05) ΒΟΥΣΤΑΣΙΟ, ΜΕΡΙΚΟΣ ΜΕΤΑΛΛΙΚΗΣ ΚΑΤΑΣΚΕΥΗΣ ΚΑΙ ΤΣΙΜΕΝΤΟΛΙΘΟΙ, ΣΤΕΓΗ ΛΑΜΑΡΙΝΑΣ, ΕΜΒΛΑΔΟΥ Ε(05) = 425,08 τμ
06) ΒΟΥΣΤΑΣΙΟ, ΜΕΤΑΛΛΙΚΗΣ ΚΑΤΑΣΚΕΥΗΣ ΚΑΙ ΚΑΙ ΕΠΙΚΑΛΥΨΗ ΛΑΜΑΡΙΝΑΣ, ΣΤΕΓΗ ΛΑΜΑΡΙΝΑΣ, ΕΜΒΛΑΔΟΥ Ε(06) = 195,63 τμ
07) ΒΟΥΣΤΑΣΙΟ, ΜΕΤΑΛΛΙΚΗΣ ΚΑΤΑΣΚΕΥΗΣ ΚΑΙ ΚΑΙ ΕΠΙΚΑΛΥΨΗ ΛΑΜΑΡΙΝΑΣ, ΣΤΕΓΗ ΛΑΜΑΡΙΝΑΣ, ΕΜΒΛΑΔΟΥ Ε(07) = 73,95 τμ
08) ΣΤΕΓΑΣΤΡΟ-χρήση βουστασιού (πανταχόθεν ανοικτό) , ΜΕΤΑΛΛΙΚΗΣ ΚΑΤΑΣΚΕΥΗΣ, ΣΤΕΓΗ ΛΑΜΑΡΙΝΑΣ, ΕΜΒΛΑΔΟΥ Ε(08) = 126,72 τμ
09) ΣΤΕΓΑΣΤΡΟ-χρήση βουστασιού (πανταχόθεν ανοικτό) , ΜΕΤΑΛΛΙΚΗΣ ΚΑΤΑΣΚΕΥΗΣ, ΣΤΕΓΗ ΛΑΜΑΡΙΝΑΣ, ΕΜΒΛΑΔΟΥ Ε(09) = 136,50 τμ
10) ΚΟΙΡΟΣΦΩΡΟΣ, ΔΙΑΣΤΑΣΕΩΝ 7,00μ ΕΠΙ 25,00μ, ΣΥΝΟΛΙΚΟΥ ΕΜΒΛΑΔΟΥ Ε(10) = 175,00 τμ - ΔΕΝ ΑΠΟΤΕΛΕΙ ΚΤΙΣΜΑ

ΠΑΡΑΤΗΡΗΣΕΙΣ :
α) ΤΟ ΔΙΑΓΡΑΜΜΑ ΕΙΝΑΙ ΕΝΤΑΓΜΕΝΟ ΣΤΟ ΚΡΑΤΙΚΟ ΣΥΣΤΗΜΑ ΣΥΝΤΕΤΑΓΜΕΝΩΝ ΕΓΣΑ '87
β) ΟΙ ΔΙΑΣΤΑΣΕΙΣ ΚΑΙ ΤΟ ΕΜΒΛΑΔΟΝ ΤΟΥ, ΥΠΟΛΟΓΙΣΤΗΚΑΝ ΑΝΑΛΥΤΙΚΑ ΑΠΟ ΤΙΣ ΣΥΝ/ΝΕΣ ΤΩΝ ΚΟΡΥΦΩΝ
γ) Η ΕΞΑΡΤΗΣΗ ΑΠΟ ΤΟ ΕΓΣΑ '87 ΠΡΑΓΜΑΤΟΠΟΙΗΘΗΚΕ ΜΕ ΣΥΣΤΗΜΑ GPS ΚΑΙ ΚΑΝΟΝΑΣ ΧΡΗΣΗΣ ΤΟΥ ΕΛΛΗΝΙΚΟΥ ΣΥΣΤΗΜΑΤΟΣ ΕΝΤΟΠΙΣΜΟΥ - ΝΕΡΟΣ ΚΩΔΙΚΟΣ ΚΕΡΑΙΑΣ ΤΟΥ ΣΥΣΤΗΜΑΤΟΣ ΝΕΡΟΣ : 069Α
ΣΥΝΤΕΤΑΓΜΕΝΕΣ ΚΕΡΑΙΑΣ : x = 608072,504 y = 4549302,758

δ) ΓΙΑ ΤΗΝ ΕΞΑΡΤΗΣΗ ΧΡΗΣΙΜΟΠΟΙΗΘΗΚΕ ΓΕΩΔΑΙΤΙΚΟΣ ΣΤΑΘΜΟΣ STONEX S9 ΜΕ ΑΚΡΙΒΕΙΕΣ ΜΕΤΡΗΣΕΙΣ H: +/- 10 mm + 1 ppm, V: +/- 15 mm + 1 ppm.
ε) ΤΑ ΟΡΙΑ ΤΩΝ ΚΛΗΡΟΤΕΜΑΧΙΩΝ ΠΡΟΚΥΠΤΟΥΝ ΑΠΟ ΤΗΝ ΕΦΑΡΜΟΓΗ ΤΩΝ ΤΕΧΝΙΚΩΝ ΣΤΟΙΧΕΙΩΝ ΤΗΣ ΔΙΑΝΟΜΗΣ ΑΓΡΟΚΤΗΜΑΤΟΣ ΙΜΕΡΟΥ, ΕΤΟΥΣ 1957

ΒΕΒΑΙΩΣΗ :
Ο ΥΠΟΓΡΑΦΜΕΝΟΣ ΑΘΑΝΑΣΙΟΣ Γ. ΤΣΙΝΑΡΕΛΗΣ ΔΙΠΛΩΜ. ΠΟΛΙΤΙΚΟΣ ΜΗΧΑΝΙΚΟΣ Δ.Π.Θ., ΕΧΟΝΤΑΣ ΥΠΟΨΗ : i)ΤΙΣ ΔΙΑΤΑΞΕΙΣ ΤΟΥ Ν.651/77 , ii)ΤΙΣ ΔΙΑΤΑΞΕΙΣ ΤΟΥ Ν.1337/83 , iii)ΤΙΣ ΔΙΑΤΑΞΕΙΣ ΤΟΥ Γ.Ο.Κ. ΒΕΒΑΙΩΝΩ ΟΤΙ ΤΟ ΠΑΡΑΠΑΝΩ ΚΛΗΡΟΤΕΜΑΧΙΟ ΥΠ. ΑΡΙΘΜ. 578, ΥΠΟ ΣΤΟΙΧΕΙΑ (Α,Β,Γ,Δ,Ε,Ζ,Η,Θ,Ι,Κ,Λ,Μ,Ν,Α) = 9563,00 τμ
α) ΕΙΝΑΙ ΑΡΤΙΟ ΚΑΙ ΟΙΚΟΔΟΜΗΣΙΜΟ ΩΣ ΠΡΟΣ ΤΟ ΕΜΒΛΑΔΟΝ ΚΑΙ ΤΙΣ ΔΙΑΣΤΑΣΕΙΣ ΣΥΜΦΩΝΑ ΜΕ ΤΙΣ ΙΣΧΥΟΥΣΕΣ ΠΟΛΕΟΔΟΜΙΚΕΣ ΔΙΑΤΑΞΕΙΣ,
β) ΒΡΙΣΚΕΤΑΙ ΕΚΤΟΣ ΟΡΙΩΝ ΤΟΥ ΟΙΚΙΣΜΟΥ ΙΜΕΡΟΥ, ΔΗΜΟΥ ΜΑΡΩΝΕΙΑΣ - ΣΑΠΩΝ, Π.Ε. ΡΟΔΩΠΗΣ
γ) ΔΕΝ ΕΜΠΙΠΤΕΙ ΣΤΙΣ ΔΙΑΤΑΞΕΙΣ ΤΟΥ ΝΟΜΟΥ 1337/83 ΠΕΡΙ ΕΙΣΦΟΡΑΣ ΣΕ ΓΗ ΚΑΙ ΧΡΗΜΑ
δ) ΕΝΤΟΣ ΑΥΤΟΥ ΔΕΝ ΔΙΕΡΧΟΝΤΑΙ ΕΝΔΕΡΙΕΣ ΓΡΑΜΜΕΣ ΥΨΗΛΗΣ ΤΑΣΗΣ ΤΗΣ ΔΕΗ , ή ΑΙΩΓΙΟΣ ΦΥΣΙΚΟΥ ΑΕΡΙΟΥ
ε) ΕΚΤΟΣ ΑΥΤΟΥ ΑΛΛΑ ΣΕ ΑΠΟΣΤΑΣΗ ΜΙΚΡΟΤΕΡΗ ΤΩΝ 20μ ΔΙΕΡΧΕΤΑΙ ΡΕΜΑ
στ) ΤΑ ΑΓΡΟΤΕΜΑΧΙΑ ΔΕΝ ΕΜΠΙΠΤΕΙ ΣΕ ΠΕΡΙΟΧΗ ΑΕΙΟΥΡΤΙΑΣ ΕΘΝΙΚΟΥ ΚΤΗΜΑΤΟΛΟΓΙΟΥ
ζ) ΚΑΙ ΒΡΙΣΚΕΤΑΙ ΕΝΤΟΣ :

ζ1) ΟΡΙΟΘΕΤΗΜΕΝΗΣ ΖΩΝΗΣ NATURA 2000, ΜΕ ΚΩΔΙΚΟ ΖΩΝΗΣ GR1130009
ζ2) ΕΝΤΟΣ ΟΡΙΟΘΕΤΗΜΕΝΗΣ ΖΩΝΗΣ Ε.Π.Α.Θ.Μ., ΜΕ ΚΩΔΙΚΟ ΖΩΝΗΣ Β3-13 Ο ΒΕΒΑΙΩΝ ΚΑΙ ΣΥΝΤΑΞΑΣ

Εργοδότης	ΚΑΜΠΟΥΡΙΑΝΗΣ ΧΡΗΣΤΟΦΟΡΟΣ του ΝΙΚΟΛΑΟΥ	
Έργο	ΑΔΕΙΑ ΕΓΚΑΤΑΤΑΞΤΑΣΗΣ ΚΤΗΝΟΤΡΟΦΙΚΗΣ ΜΟΝΑΔΑΣ ΔΥΝΑΜΙΚΟΤΗΤΑΣ 191 ΑΓΕΛΛΑΔΩΝ ΕΛΕΥΘΕΡΑΣ ΒΟΣΚΗΣ ΤΗ 96 ΙΣΟΔΥΝΑΜΑ ΖΩΩΝ	
Περιοχή Μελέτης Δήμος Νομός	ΚΤΗΜ. ΠΕΡ. ΙΜΕΡΟΥ ΜΑΡΩΝΕΙΑΣ - ΣΑΠΩΝ ΡΟΔΩΠΗΣ	
Στοιχεία Μελετητή	ΑΘΑΝΑΣΙΟΣ Γ. ΤΣΙΝΑΡΕΛΗΣ ΔΙΠΛΩΜ. ΠΟΛΙΤΙΚΟΣ ΜΗΧΑΝΙΚΟΣ Δ.Π.Θ. ΘΕΜΙΔΟΣ - 10 , ΚΟΜΟΤΗΝΗ	
Θέμα Σχεδίου		Αριθμός Σχεδίου
ΤΟΠΟΓΡΑΦΙΚΟ ΔΙΑΓΡΑΜΜΑ		T1
Κλίμακα Σχεδίου	1/500	
Ημερομηνία Μελέτης	14/10/2019	
Ο συντάξας	Θεώρηση Υπηρεσίας	

