

ΑΠΟΣΠΑΣΜΑ ΔΟΡΥΦΟΡΙΚΗΣ ΚΤΗΜΑΤΟΛΟΓΟΥ - ΘΕΣΗ ΙΔΙΟΚΤΗΣΙΑΣ

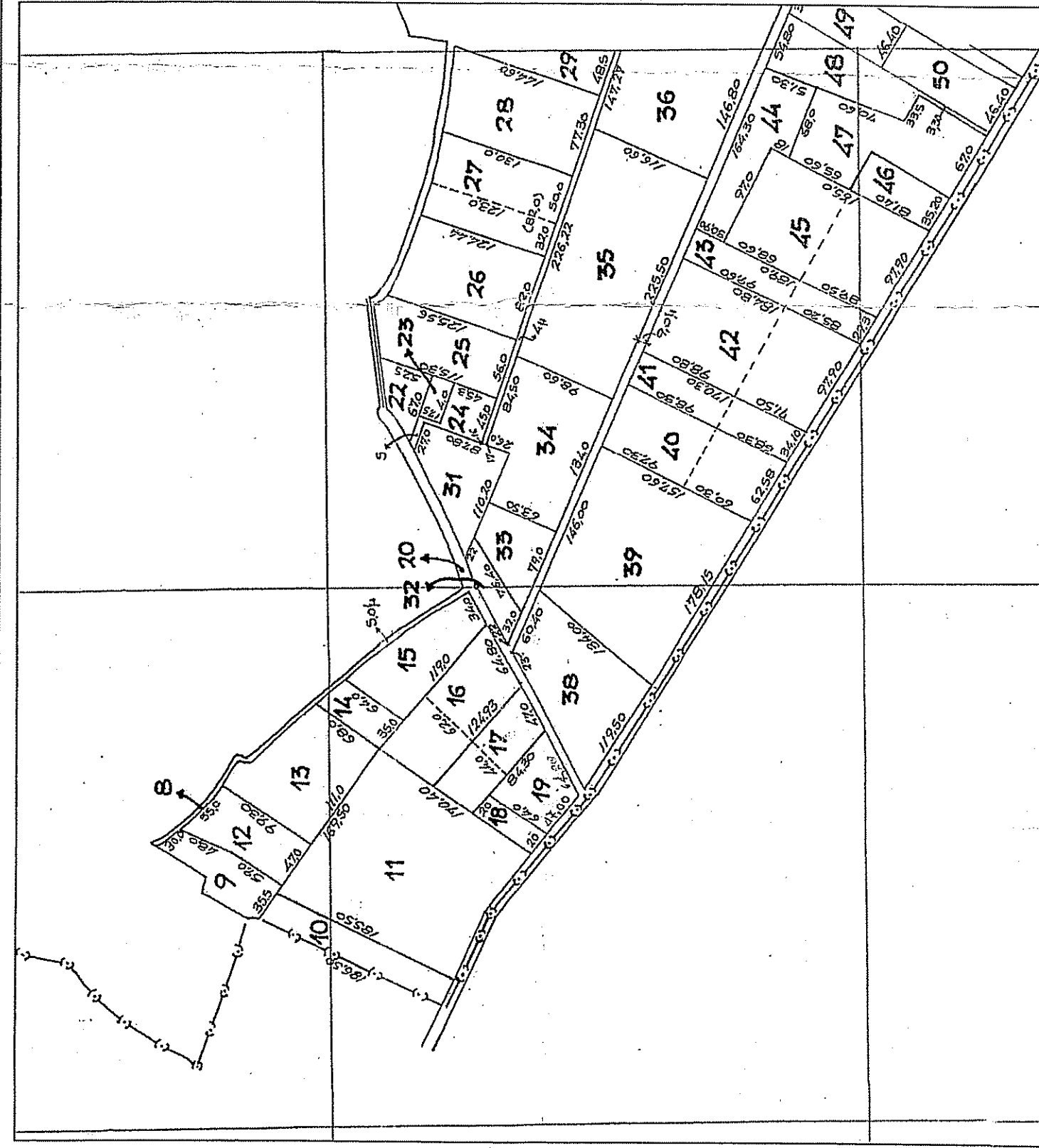

ΑΠΟΣΠΑΣΜΑ Σ.Α.Α.Κ ΒΑΣΙΛΙΚΩΝ - ΚΛΙΜΑΚΑ 1 : 5000

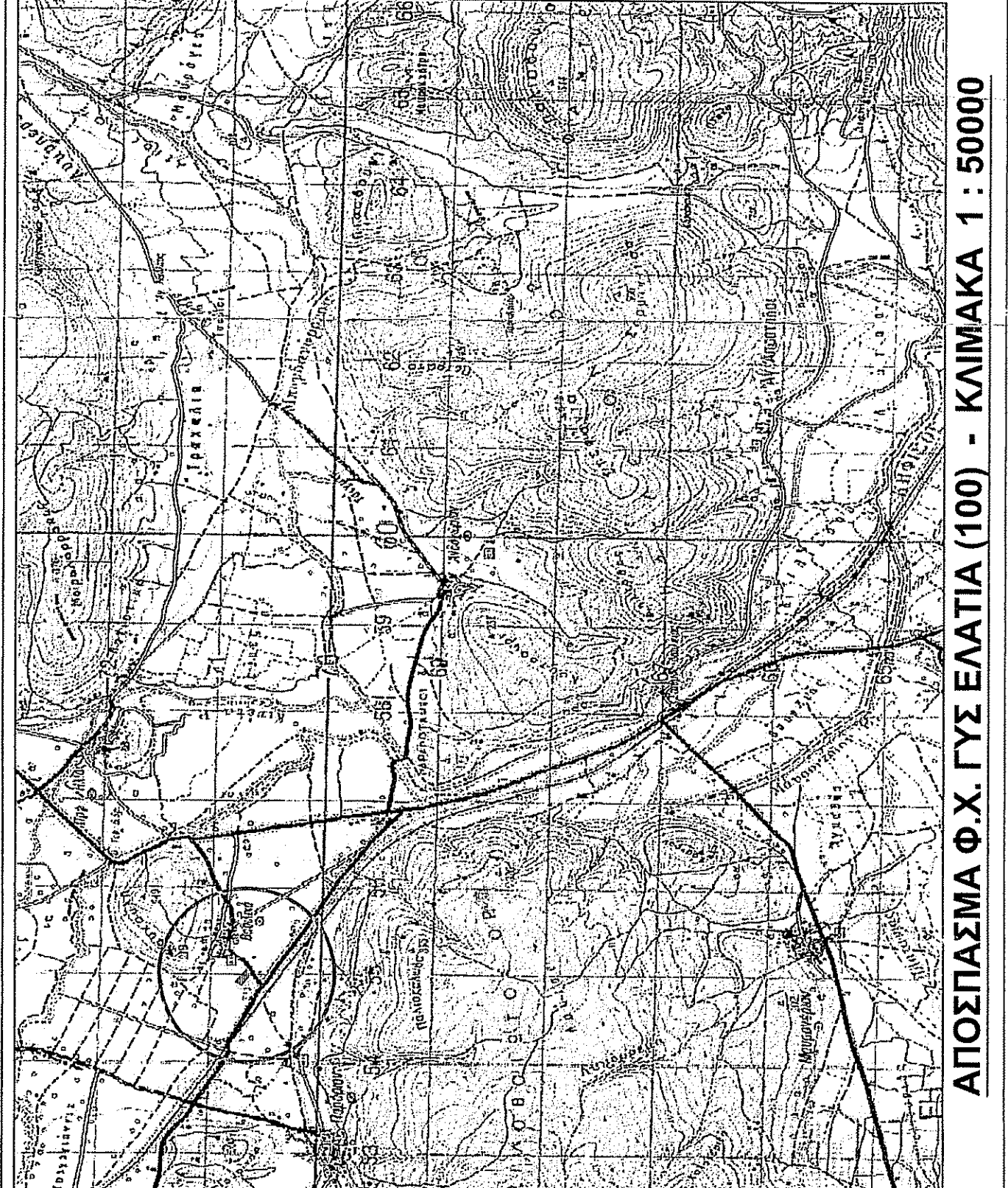

ΑΠΟΣΠΑΣΜΑ Φ.Χ. ΓΥΣ ΕΛΑΤΙΑ (100) - ΚΛΙΜΑΚΑ 1 : 50000

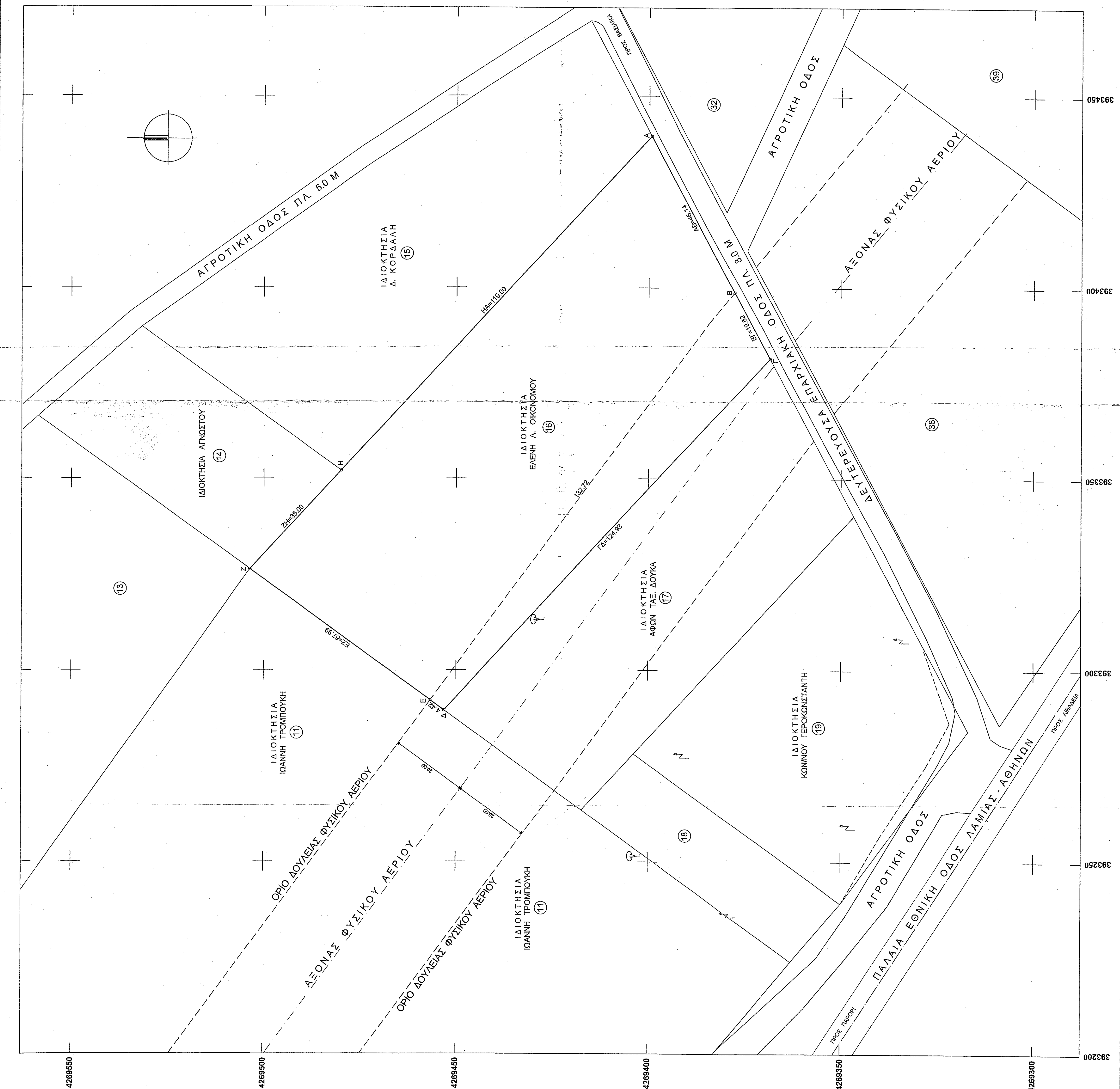

ΕΚΤΟΣ ΟΡΙΩΝ ΟΙΚΙΣΜΟΥ (Π.Δ.24.05.1985 / Σ.1-5-85 ΣΕΚΣ ΣΤΑΔ & Ν.3272 - ΣΕΚΣ 388Α / Σ.1.12.2003)
 ΟΙΚΙΣΜΟΣ ΣΤΗΝ ΠΕΡΙΧΩΡΑ ΤΗΣ ΠΛΑΤΕΙΑΣ ΤΗΣ ΑΓΡΟΤΙΚΗΣ ΟΔΟΥ ΤΟΥ ΚΤΗΜΑΤΟΣ ΤΟΥ ΚΑΤΑΝΕΜΩΣ ΤΟΥ ΚΤΗΜΑΤΟΣ ΤΗΣ ΕΝΩΣΗ ΠΡΟΤ. 13.12.2003

ΑΡΤΙΟΤΗΤΑ ΚΑΤΑ ΚΑΝΟΝΑ : ΕΠΙΘΑΝΕΙΑ 4000 μ²
 ΕΛΑΧΙΣΤΟ ΠΡΟΣΤΑΣΙΟ 25 μ²
 (ΜΕ ΠΡΟΣΤΑΣΙΟ ΣΕ ΕΘΝ. ΕΠΙΘΑΝ.-ΑΝΩΤ.-ΚΟΝΟΤ. ΟΔΟΥΣ)
 ΕΠΙΘΑΝΕΙΑ 4000 μ² - ΠΡΟΣΤΑΣΙΟ 45 μ - ΒΑΘΟΣ 50 μ

ΑΡΤΙΟΤΗΤΑ ΚΑΤΑ ΠΑΡΕΚΟΛΩΝ : ΕΠΙΘΑΝΕΙΑ 4000 μ² (ΧΩΡΙΣ ΠΡΟΣΤΑΣΙΟ - ΠΡΟ 31.12.2003)
 (ΜΕ ΠΡΟΣΤΑΣΙΟ ΣΕ ΕΘΝ. ΕΠΙΘΑΝ.-ΑΝΩΤ.-ΚΟΝΟΤ. ΟΔΟΥΣ)
 ΕΠΙΘΑΝΕΙΑ 2000 μ² - ΠΡΟΣΤΑΣΙΟ 25 μ - ΒΑΘΟΣ 40 μ (ΠΡΟ 17.10.1979)
 ΕΠΙΘΑΝΕΙΑ 1000 μ² - ΠΡΟΣΤΑΣΙΟ 10 μ - ΒΑΘΟΣ 15 μ (ΠΡΟ 12.11.1977)
 ΕΠΙΘΑΝΕΙΑ 750 μ² - ΠΡΟΣΤΑΣΙΟ 10 μ - ΒΑΘΟΣ 15 μ (ΠΡΟ 12.11.1977)
 (ΕΝΤΟΣ ΖΩΝΗΣ ΠΟΛΙΤΕΙΑΣ & ΟΙΚΙΣΜΟΥ - ΠΡΟ 24.04.1977) - ΕΠΙΘΑΝΕΙΑ 2000 μ²

ΣΥΝΤΕΛΕΣΤΗΣ ΔΟΜΗΣΗΣ : (ΓΕΝΙΚΑ ΚΑΝΟΝΑ ΕΠΙΘΑΝΕΙΑ 4000 μ²)
 Σ.Α. 100% & ΜΕΤΕΤΗ ΔΟΜΗΣΗ = 200 μ²
 (ΓΕΝΙΚΑ ΚΑΝΟΝΑ ΕΠΙΘΑΝΕΙΑ 4000 μ² ΕΩΣ 8000 μ²)
 ΔΟΜΗΣΗ = 200 μ² - (ΒΑΘΟΣ ΔΩΜ. 4000 μ²)
 (ΓΕΝΙΚΑ ΚΑΝΟΝΑ ΕΠΙΘΑΝΕΙΑ 8000 μ² ΕΩΣ 10000 μ²)
 ΔΟΜΗΣΗ = 500 μ² - (ΒΑΘΟΣ ΔΩΜ. 4000 μ²)
 ΜΕΤΕΤΗ ΔΟΜΗΣΗ = 400 μ²

ΥΠΟΣ. ΣΤΙΒΩΣ : 7.50 μ (Από Οδοστρώμα)
ΚΑΛΥΨΗ : 10 %

ΔΗΛΩΣΗ ΙΔΙΟΚΤΗΤΗ (Ν.4030/2011)
 Η κάτω υπογεγραμμένη Ελένη Α. Οικονομού ιδιοκτήτρια του αγρού,
 δηλώνει ότι:

α) Το όριο του κληρονομού (16) υπό στοιχεία (Α.Β.Γ.Δ.Ε.Ζ.Η.Α) με εμβαδό Ε= 6646,89 μ², που εφάπτεται στη θέση "Βασιλική" εκτός σχεδίου και εντός ζώνης οικισμού Βασιλικών του Δήμου Λεβαδέων της Π.Ε. Βοιωτίας, είναι ορθό και υπεδείχθησαν από εμένα.
 β) Τίτλος ιδιοκτησίας: Αναδοχή κληρονομιάς υπ' αρ. 8725/26-8-2009 της συμβ/φρου Ιωάννης σ.σ. Θ. Γερωνικόπουλο.
 γ) Ευθύνωση για την ακρίβεια των δηλωμένων ορίων του κληρονομού και για την ύπαρξη και την από του δικαιοτάτους μου να ζητήσω την έκδοση ιδέας δήμησης.
 Η ΔΗΜΟΥΣΑ

ΕΠΙΘΑΝΕΙΑ ΑΓΡΟΤΕΜΑΧΟΥ 8646,89 Μ²
ΥΠΟ ΣΤΟΙΧΕΙΑ (Α.Β.Γ.Δ.Ε.Ζ.Η.Α)

ΤΜΗΜΑ ΤΟΥ ΑΓΡΟΤΕΜΑΧΟΥ ΕΠΙΘΑΝΕΙΑΣ 1478,91 Μ²
ΜΕ ΔΟΛΕΙΑ ΔΙΕΛΕΥΣΗΣ ΦΥΣΙΚΟΥ ΑΕΡΙΟΥ
ΥΠΟ ΣΤΟΙΧΕΙΑ (Β.Γ.Δ.Ε.Β)

Κατηγορία	Χ	Υ
Α	3023528,656	4268992,320
Β	3023528,656	4268977,710
Γ	3023534,841	4268977,710
Δ	3023528,656	4268945,105
Ε	3023522,207	4268945,105
Ζ	3023522,207	4268945,105
Η	3023532,287	4268972,885
Α	3023532,287	4268972,885

Εμβαδό κληρομ. (16) : 8646,89 μ²

ΠΛΗΡΑΞ ΣΥΝΤΕΛΕΤΗΜΕΝΟΝ ΤΩΝ ΚΟΡΥΦΩΝ ΙΔΙΟΚΤΗΣΙΑΣ

ΔΗΛΩΣΗ ΜΗΧΑΝΙΚΟΥ (Ν.651/77)
 Δηλώνω σύμφωνα με το νόμο ότι:
 α) Το κληρονομού (16) με στοιχεία (Α.Β.Γ.Δ.Ε.Ζ.Α) και εμβαδό Ε=8646,89 μ², εφάπτεται στη θέση "Βασιλική" εκτός σχεδίου & εντός ζώνης του οικισμού Βασιλικών και εντός του Σ.Α.Α.Κ. Βασιλικών του Δήμου Λεβαδέων, της Π.Ε. Βοιωτίας.
 β) Είναι όρθο και ακοινοδοτήσιμο κατά κανόνα, σύμφωνα με τις κείμενες πολεοδομικές διατάξεις που ισχύουν σήμερα.
 γ) Δεν εφάπτεται στις διατάξεις του νόμου 1337/83 και δεν οφείλουν εισαφείσθαι σε γή και χημία.
 δ) Εντός του αγροτοκλήτου διέχεται τμήμα ζώνης δημόσιας του αγροτικού οικισμού.
 ε) Εντός του αγροτοκλήτου δεν διέχονται ενάφεις γραμμής μεταφοράς υπέρ της τάσης της Δ.Ε.Η., σφαιρικός καταστάσεων ή ρέμα.
 Ο ΔΗΛΩΝ

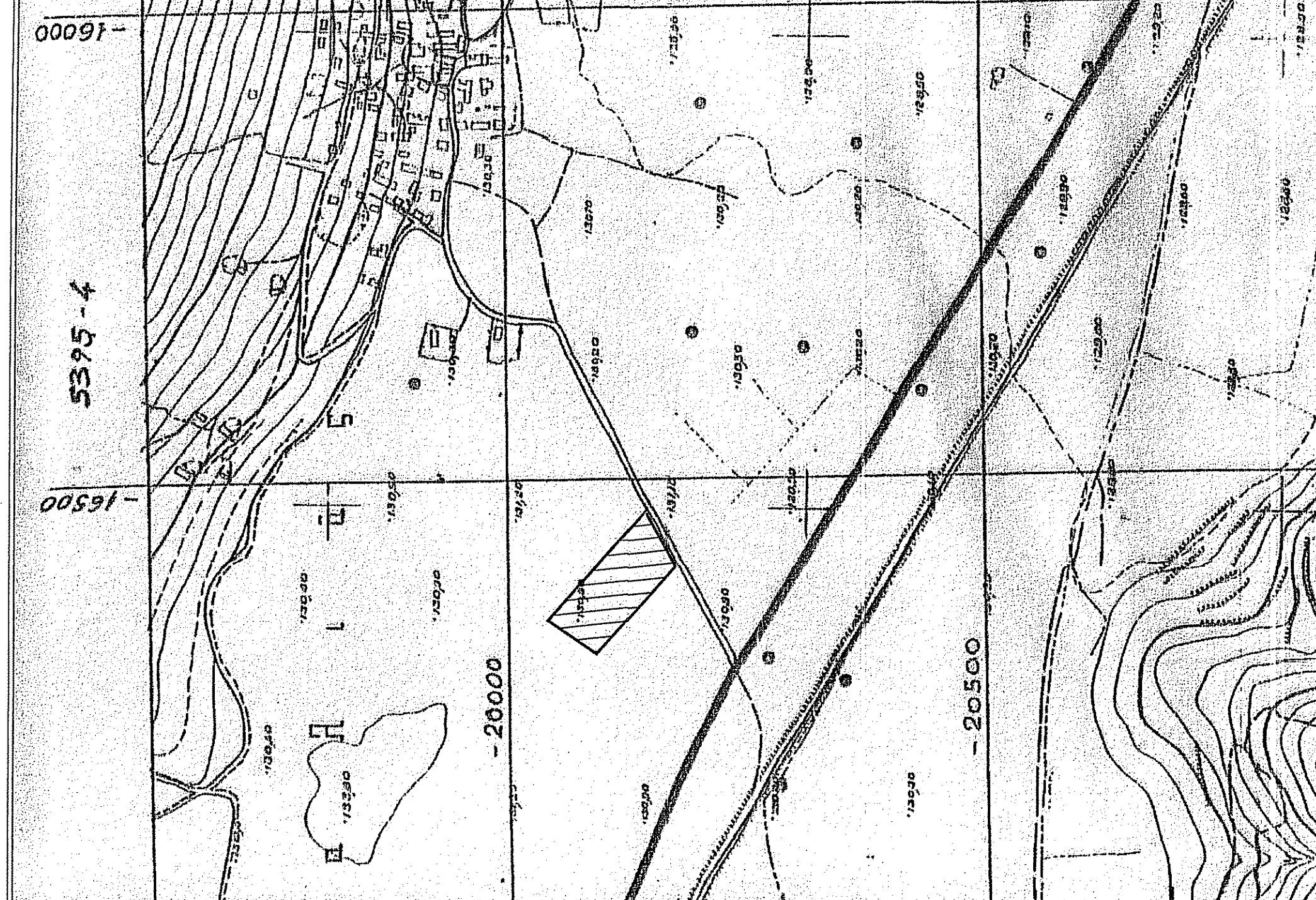

ΑΠΟΣΠΑΣΜΑ Φ.Χ. ΓΥΣ ΕΛΑΤΙΑΣ (5395-4) - ΚΛΙΜΑΚΑ 1 : 5000

ΕΞΟΙΚΟΔΟΜΗΣΗ
Α. ΒΟΥΓΑΓΓΑΡΗΣ - Α. ΠΑΝΑΓΩΤΑΣ Ο. Ε.
 Δ. Πατισσάρου 20Α, Λιβαδέας, www.oaikoedomisi.gr
 ΑΠΟΤΥΠΩΣ ΑΝΤΙΜΟΙΩΣ ΔΗΜΟΤΙΚΗΣ ΑΥΤΟΔΙΟΙΚΗΣΗΣ ΒΑΣΙΛΙΚΩΝ
 Δ/ΝΣΗ ΠΟΛΙΤΙΚΩΝ ΥΠΟΧΡΩΜΑΤΩΝ
 ΤΗΛ. 23810 22777 - 84700174

Εργοδότης : ΑΣΤΡΑΙΑ ΕΝΕΡΓΕΙΑΚΗ ΚΟΙΝΟΤΗΤΑ ΠΕΡΙΟΡΙΣΜΕΝΗΣ ΕΥΘΥΝΗΣ

Έργο : ΑΠΟΤΥΠΩΣΗ ΚΛΗΡΟΥ (16) Σ.Α.Α.Κ. ΒΑΣΙΛΙΚΩΝ

Θέση : "ΒΑΣΙΛΙΚΑ" ΕΚΤΟΣ ΣΧΕΔΙΟΥ ΟΙΚΙΣΜΟΥ ΒΑΣΙΛΙΚΩΝ ΤΟΥ ΔΗΜΟΥ ΛΕΒΑΔΕΩΝ ΤΗΣ Π.Ε. ΒΟΙΩΤΙΑΣ

Μελετητές : ΑΛΕΞΑΝΔΡΟΣ Π. ΒΟΥΓΑΓΓΑΡΗΣ ΔΙΠΛ. ΠΟΛΙΤΙΚΟΣ ΜΗΧΑΝΙΚΟΣ

Θέμα Σχεδίου : ΤΟΠΟΓΡΑΦΙΚΟ ΔΙΑΓΡΑΜΜΑ

Αριθμός Σχ. : Τ-1

Ημερομηνία : ΙΟΥΝΙΟΣ 2018 **Κλίμακα :** 1:500

ΥΠΟΓΡΑΦΗ - ΣΦΡΑΓΙΔΑ
 ΘΕΩΡΗΣΗ
 ΣΦΡΑΓΙΔΑ
 ΑΠΟΣΤΟΛΗ ΣΤΗΝ ΕΠΙΤΡΟΠΗ ΔΙΑΧΕΙΡΙΣΗΣ ΤΗΣ ΕΠΙΧΕΙΡΗΣΙΑΣ ΤΗΣ Δ. ΠΑΤΙΣΣΑΡΟΥ ΒΑΣΙΛΙΚΩΝ ΤΗΣ Π.Ε. ΒΟΙΩΤΙΑΣ
 Α.Φ.Μ. 9974623 Α.Δ.Ο. ΛΕΒΑΔΕΙΑΣ