

ΕΜΒΛΕΜΑΤΙΚΗ ΓΕΩΤΕΜΑΧΙΟΥ
 Αρμόδιος Γεωμέτρος (Α-Β-Γ-Δ-Ε-Ζ-Η-Α): Εμβαδόν Ε = 6.587,97 τμ
 Αρμόδιος Γεωμέτρος (Α-Ε-Ζ-Η-Α): Εμβαδόν Ε = 318,83 τμ
 Τελική επιφάνεια Γεωτεμαχίου (Α-Β-Γ-Δ-Ε-Ζ-Η-Α): Εμβαδόν Ε = 6.269,14 τμ

ΠΡΑΓΜΑΤΗΣΕΙΣ:
 1. Το πρόγραμμα είναι ενταγμένο στο κρατικό σύστημα συντεταγμένων ΕΓΣΑ '87.
 2. Οι αποστάσεις και τα εμβαδά υπολογίστηκαν αναλυτικά από τις συντεταγμένες των κορυφών.
 3. Εξασφάλιστη η ορθότητα των υπολογισμών με τη μέθοδο των κλειστών πολλαπλασιασμών.
 4. Σημάδι της Γ.Υ.Σ. ΠΑΡΑΧΩΜΑΤΙΣΤΕΣ (108002) με συντεταγμένες (X,Y,H) = (259419,456, 4252306,6290, 159,57)

ΔΗΛΩΣΗ ΙΔΙΟΚΤΗΤΗ
 Ο υπογεγραμμένος δηλώνει ότι τα περιγραφόμενα με στοιχεία (Α-Β-Γ-Δ-Ε-Ζ-Η-Α), δηλώνονται ότι είναι αποδεδειγμένα από εμένα και είναι αληθή.
 Υπογραφή

ΔΗΛΩΣΗ ΜΗΧΑΝΙΚΟΥ (Ν. 651 / 77)
 Δηλώνω σύμφωνα με το νόμο για το γεωτεχνικό με στοιχεία (Α-Β-Γ-Δ-Ε-Ζ-Η-Α) εμβαδόν Ε = 6.269,14 τμ, που βρίσκεται στη θέση "Πουρναρέϊκα ή Τσελεποβρύση" - ΕΚΤΟΣ ΣΧΕΔΙΟΥ Δ.Ε. ΛΕΒΑΔΕΩΝ του Δήμου Λεβαδών της Π.Ε. Βοιωτίας ότι:
 α) το σημειωμένο είναι έργο και αποδοχή μου σύμφωνα με τις πολεοδομικές διατάξεις που ισχύουν σήμερα,
 β) βρίσκεται εντός ορίων και εκτός ΖΟΕ, 1337/83 περί εσοχών σε γη και χρήσιμ.,
 γ) εκτός του γεωτεμαχίου δεν υπάρχουν ενστάσεις γραμμές μετρώσεως υψηλής τάσης της ΔΕΗ ούτε οριζόντιοι κωνοί, και
 δ) εντός αυτών ή σε απόσταση μικρότερη των 20μ από αυτά δε υπάρχουν κτίρια.
 Ο ΜΗΧΑΝΙΚΟΣ
 ΛΕΒΑΔΕΙΑ 2/12/2019

ΟΡΟΙ ΔΟΜΗΣΗΣ
ΕΚΤΟΣ ΟΡΙΩΝ ΟΙΚΙΣΜΟΥ (Π.Δ. 24.05.1985 - ΦΕΚ 2702 / 31.05.1985 & Ν. 3212 - ΦΕΚ 3084 / 31.12.2003)
 Αρμόδιος κατά κούφους: (για πρόσωπο σε κανονιστικό δρόμο)
 Εμβαδόν = 400τμ - Πρόσωπο = 25,00μ
 (για πρόσωπο σε διεθνείς, Εθνικές, Επαρχιακές, Δημοτικές και Κοινοτικές οδούς ως και σε εγκαταλεημένα τμήματα τους και σε αποβρομικές γραμμές)
 Εμβαδόν = 400τμ - Πρόσωπο = 45,00μ - Βάθος = 50,00μ
 Αρμόδιος κατά παρθέκλους: (χωρίς πρόσωπο σε δρόμο)
 Εμβαδόν = 400τμ (προ 31.12.2003)
 (για πρόσωπο σε διεθνείς, Εθνικές, Επαρχιακές, Δημοτικές και Κοινοτικές οδούς ως και σε εγκαταλεημένα τμήματα τους και σε αποβρομικές γραμμές)
 Εμβαδόν = 200τμ - Πρόσωπο = 25,00μ - Βάθος = 40,00μ (προ 17.10.1978)
 Εμβαδόν = 1200τμ - Πρόσωπο = 20,00μ - Βάθος = 35,00μ (προ 12.09.1964)
 Εμβαδόν = 750τμ - Πρόσωπο = 10,00μ - Βάθος = 15,00μ (προ 12.11.1962)

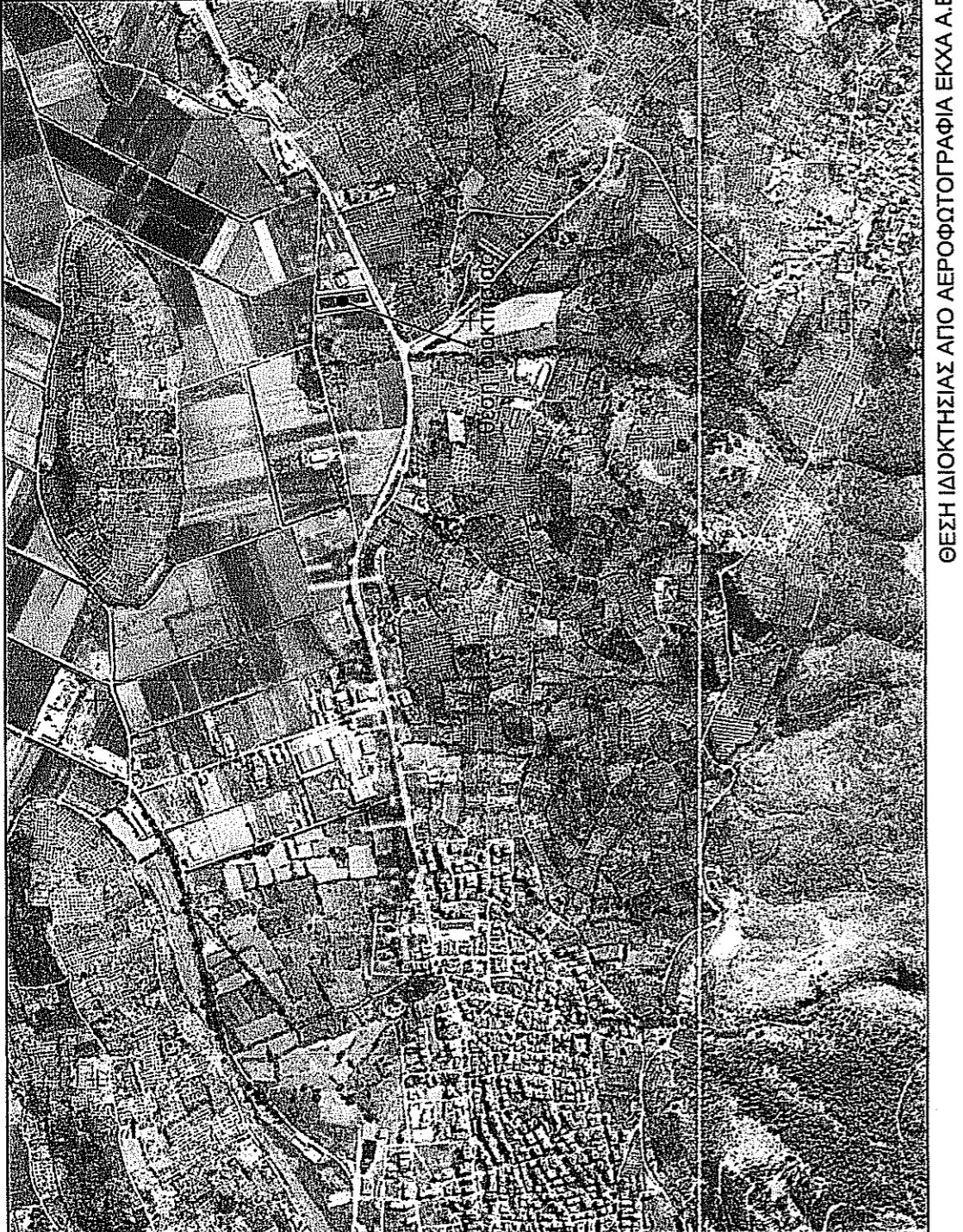

ΤΕΧΝΙΚΟ ΓΡΑΦΕΙΟ
ΚΟΒΑΝΗΣ ΒΑΣΙΛΕΙΟΣ ΔΙΠΛΩΜΑΤΟΥΧΟΣ ΠΟΛΙΤΙΚΟΣ ΜΗΧΑΝΙΚΟΣ
 ΛΟΥΚΑ ΝΙΚΑΝΑ 32Α ΤΗΛ: 22610-91009 / 6937205487
 ΛΙΒΑΔΕΙΑ FAX: 22610-91009

ΕΡΓΟΔΟΤΗΣ: ΔΗΜΗΤΡΙΟΣ ΡΕΜΠΑΠΗΣ

ΕΡΓΟ: ΟΡΙΖΟΝΤΙΟΓΡΑΦΙΚΗ ΑΠΟΤΥΠΩΣΗ ΙΔΙΟΚΤΗΣΙΑΣ

ΘΕΣΗ: "ΠΟΥΡΝΑΡΕΪΚΑ ή ΤΣΕΛΕΠΟΒΡΥΣΗ" - ΕΚΤΟΣ ΣΧΕΔΙΟΥ Δ.Ε. ΛΕΒΑΔΕΩΝ - ΚΑΛΛΙΚΡΑΤΙΚΟΣ ΔΗΜΟΣ ΛΕΒΑΔΕΩΝ

ΜΕΛΕΤΗΤΗΣ: ΚΟΒΑΝΗΣ ΒΑΣΙΛΕΙΟΣ ΠΟΛ. ΜΗΧΑΝΙΚΟΣ

ΜΕΛΕΤΗ: ΤΟΠΟΓΡΑΦΙΚΗ

ΘΕΜΑ ΣΧΕΔΙΟΥ: ΤΟΠΟΓΡΑΦΙΚΟ ΔΙΑΓΡΑΜΜΑ

ΑΡΙΘΜΟΣ ΣΧΕΔΙΟΥ T-1

ΧΡΟΝΟΣ ΜΕΛΕΤΗΣ ΚΙΛΙΚΙΑ 1:500
 ΔΕΚΕΜΒΡΙΟΣ 2019

ΥΠΟΓΡΑΦΗ - ΣΦΡΑΓΙΔΑ
 ΚΟΒΑΝΗΣ ΒΑΣΙΛΕΙΟΣ
 ΔΙΠΛΩΜΑΤΟΥΧΟΣ ΠΟΛΙΤΙΚΟΣ ΜΗΧΑΝΙΚΟΣ
 ΜΕΛΟΣ ΤΗΣ ΕΠΙΤΡΟΠΗΣ ΤΕΧΝΙΚΩΝ ΚΑΙ ΓΕΩΜΕΤΡΙΚΩΝ ΕΠΙΣΤΗΜΩΝ ΤΗΣ ΑΝ. Μ. ΣΧΟΛΗΣ ΤΕΧΝΟΛΟΓΙΑΣ ΧΡΕΙΟΣΤΟΜΙΑΣ ΚΑΙ ΜΕΤΑΦΟΡΩΝ ΤΟΥ Α.Π.Θ.

ΕΓΚΡΙΣΗ ΥΠΗΡΕΣΙΑΣ
 106.413