

ΙΔΙΟΚΤΗΤΙΑ
ΒΑΣΙΛΕΙΟΥ ΒΑΣΙΛΙΟΥ

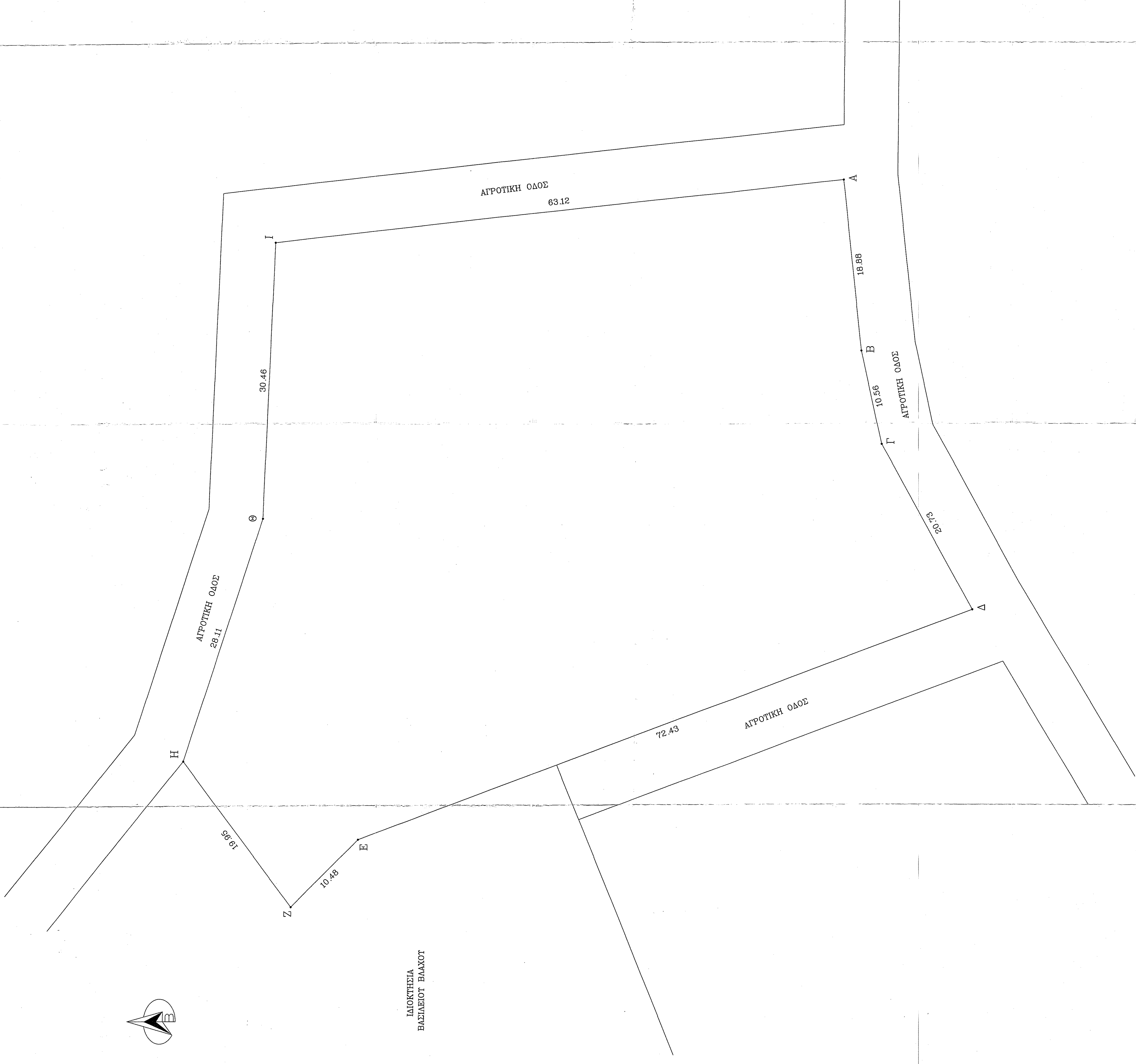

ΤΟΠΟΓΡΑΦΙΚΟ ΔΙΑΓΡΑΜΜΑ

1.0 ΟΡΟΙ ΔΟΜΗΣΗΣ
 ΕΚΤΟΣ ΣΧΕΔΙΟΥ Π.Δ. 24/85/1984 984 ΣΦΟΔ. / 31-05-1985
 ΕΜΒΛΑΘΟΝ 4000,00Μ²
 Π.Χ. 0,2%
 ΠΡΟΣΩΠΟ 25,00Μ
 ΣΤΑΥΡ. ΟΙΚΟΤ 5,00Μ(2,5)
 ΤΥΦΟΣ 7,50Μ(4,20 ΣΤΕΦΗ
 ΤΥΦΟΣ 15,00Μ

2.0 ΠΙΝΑΚΑΣ ΣΥΝΤΕΤΑΓΜΕΝΩΝ ΚΟΡΦΩΝ ΙΔΙΟΚΤΗΤΙΑΣ (Ε.Γ.Σ.Α. 1987)

α/α	X	Y
A	389503,89	4256043,62
B	389474,79	4256039,39
Γ	389456,66	4256029,34
Z	389423,59	4256004,48
H	389439,60	4256116,39
Ι	389496,75	4256106,23

ΤΟ ΕΜΒΛΑΘΟΝ ΠΟΛΥΓΩΝΙΚΗΣ ΕΠΙΦΑΝΕΙΑΣ ΠΡΟΟΡΙΖΕΤΑΙ ΜΕ ΤΗΝ ΕΠΙΦΑΝΕΙΑ ΤΩΝ ΚΟΡΦΩΝ ΤΗΣ ΚΑΙ ΜΕ ΤΟΥΣ :
 ΤΙΤΛΟΥ ΤΟΥ ΓΑΙΟΥΣ
 2.Ε-2 X (α-β)
 2.Ε-2 & (α-β)

3.0 ΕΜΒΛΑΘΟΝ ΟΔΟΥ ΤΟΥ ΑΓΡΟΤΕΜΑΧΙΟΥ ΤΗΣ ΣΤΟΙΧΙΑ (Α-Β-Γ-Δ-Ε-Ζ-Η-Θ-Ι-Α) = 4.341,00 Μ²

4.0 ΔΗΛΩΣΗ ΙΔΙΟΚΤΗΤΗΣ (Ν.4030/2011)
 Η ΚΑΤΩΘΙ ΠΡΟΤΕΡΑΜΕΝΗ ΣΟΛΙΑΤ ΚΩΝ/ΝΑ ΤΟΥ ΒΑΣΙΛΕΙΟΥ ΙΔΙΟΚΤΗΤΡΙΑ ΤΟΥ ΠΑΡΑΠΕΤΡΟΣ ΑΓΡΟΤΕΜΑΧΙΟΥ ΔΗΛΩΝΕΙ ΟΤΙ :
 α) ΟΤΙ Η ΣΟΛΙΑΤ ΚΩΝ/ΝΑ ΤΟΥ ΒΑΣΙΛΕΙΟΥ (Α-Β-Γ-Δ-Ε-Ζ-Η-Θ-Ι-Α) ΚΑΙ ΕΜΒΛΑΘΟΝ Ε=4.341,00Μ² ΠΟΥ ΠΡΕΚΕΤΑΝ ΕΠΙ ΑΒΑΔΕΙΑ ΒΟΙΩΤΙΑΣ (ΕΚΤΟΣ ΣΧΕΔΙΟΥ) ΕΠΙ ΑΓΡΟΤΕΜΑΧΙΟΥ ΟΛΩΝ ΤΩΝ ΔΗΜΩΤ ΑΒΑΔΕΙΑΣ ΤΗΣ ΠΟΛΕΩΟΜΙΚΗΣ ΕΝΟΤΗΤΑΣ ΑΒΑΔΕΙΑΣ ΠΡΟΔΕΙΧΘΕΝΤΑΝ ΑΥΤΟ ΕΜΕΝΑ.
 β) ΕΓΥΝΩΝΑΙ ΓΙΑ ΤΗΝ ΑΡΧΙΤΕΚΤΟΝΙΚΗΝ ΜΙΚΡΟΤΕΡΗΝ ΤΗΝ ΤΟΥ ΑΓΡΟΤΕΜΑΧΙΟΥ

-Η-
 ΙΔΙΟΚΤΗΤΡΙΑ
 ΣΟΛΙΑΤ ΚΩΝ/ΝΑ ΤΟΥ ΒΑΣΙΛΕΙΟΥ

5.0 ΔΗΛΩΣΗ ΜΗΝΑΙΚΩΤ (Ν. 651/77 Κ. Ν. 1337/83)
 ΔΗΛΩΝΩ ΣΤΑΘΕΝΑ ΜΕ ΤΟ ΝΟΜΟ ΓΙΑ ΤΟ ΑΓΡΟΤΕΜΑΧΙΟ ΜΕ ΣΤΟΙΧΙΑ (Α-Β-Γ-Δ-Ε-Ζ-Η-Θ-Ι-Α) ΑΓΡΟΤΕΜΑΧΙΟΥ ΟΛΩΝ ΤΗΣ ΔΗΜΟΤΙΚΗΣ ΕΝΟΤΗΤΑΣ ΑΒΑΔΕΙΑΣ ΤΟΥ ΔΗΜΟΥ ΑΒΑΔΕΙΑΣ ΤΗΣ ΠΟΛΕΩΟΜΙΚΗΣ ΕΝΟΤΗΤΑΣ ΑΒΑΔΕΙΑΣ ΟΤΙ :
 α) ΕΙΝΑΙ ΑΡΙΘΜΟ ΚΑΙ ΟΚΘΩΛΟΜΕΣΟ ΣΤΑΘΕΝΑ ΜΕ ΤΕ ΠΟΛΕΩΟΜΙΚΗΣ ΔΙΑΤΑΞΗΣ ΠΟΥ ΕΣΤΙΝ ΕΜΕΡΑ .
 β) ΒΡΙΣΚΕΤΑΙ ΕΚΤΟΣ ΣΧΕΔΙΟΥ ΠΟΛΕΩΣ ΑΒΑΔΕΙΑΣ
 γ) ΔΕΝ ΕΜΠΛΗΤΗ ΕΠΙΣ ΔΙΑΤΑΞΕΙΣ ΤΟΥ Ν. 1337/83 ΚΑΙ ΔΕΝ ΟΒΕΙΛΕΙ ΕΠΙΡΡΟΠΕ
 δ) ΕΝΤΟΣ ΑΥΤΟΥ ΔΕΝ ΔΕΡΧΟΝΤΑΙ ΕΝΔΕΙΞΕΙΣ ΓΡΑΜΜΕΣ ΜΕΤΑΦΟΡΑΣ ΤΉΛΗΣ ΤΑΞΗΣ ΤΗΣ ΔΕΗ . ΑΥΤΩΣ ΦΥΣΙΚΟΥ ΑΕΡΙΟΥ .
 ε) ΕΝΤΟΣ ΑΥΤΟΥ ΚΑΙ ΚΑΤΑ ΜΗΚΟΣ ΤΟΥ ΠΡΟΣΠΟΤΙ ΤΟΥ ΕΝ ΘΕΜΑΤΙ ΑΓΡΟΤΕΜΑΧΙΟΥ ΔΕΝ ΠΑΡΟΥΝ ΔΕΝΤΡΑ ΚΑΙ ΔΕΝ ΚΥΡΩΝΤΑΙ ΤΟΤΙ Η ΣΕ ΔΙΟΡΘΩΣΗ ΜΙΚΡΟΤΕΡΗ ΤΗΝ 20Μ ΑΠΟ ΑΥΤΟ ΔΕΝ ΔΕΡΧΕΤΑΙ ΡΕΜΑ .

Ο-
 ΜΗΝΑΙΚΩΣ

ΠΑΝΑΓΙΩΤΑ ΑΦ. ΜΕΓΑΛΟΥ
 ΔΙΠΛΩΣ ΑΡΧΙΤΕΚΤΟΝΙΚΗ ΜΗΧΑΝΙΚΟΣ
 ΜΕΛΟΣ Τ.Ε.Ε. ΑΡΧΙΤΕΚΤΟΝΙΚΩΝ ΕΓΧΡΩΣΤΩΝ
 Αδ. Κορνάρος & Γεωργίου Παπαδόπουλου
 Π.Θ. Οδός Κωνσταντίνου Παλαιού 11
 Α.Α.Μ. 034446883 - Α.Α.Μ. 14674

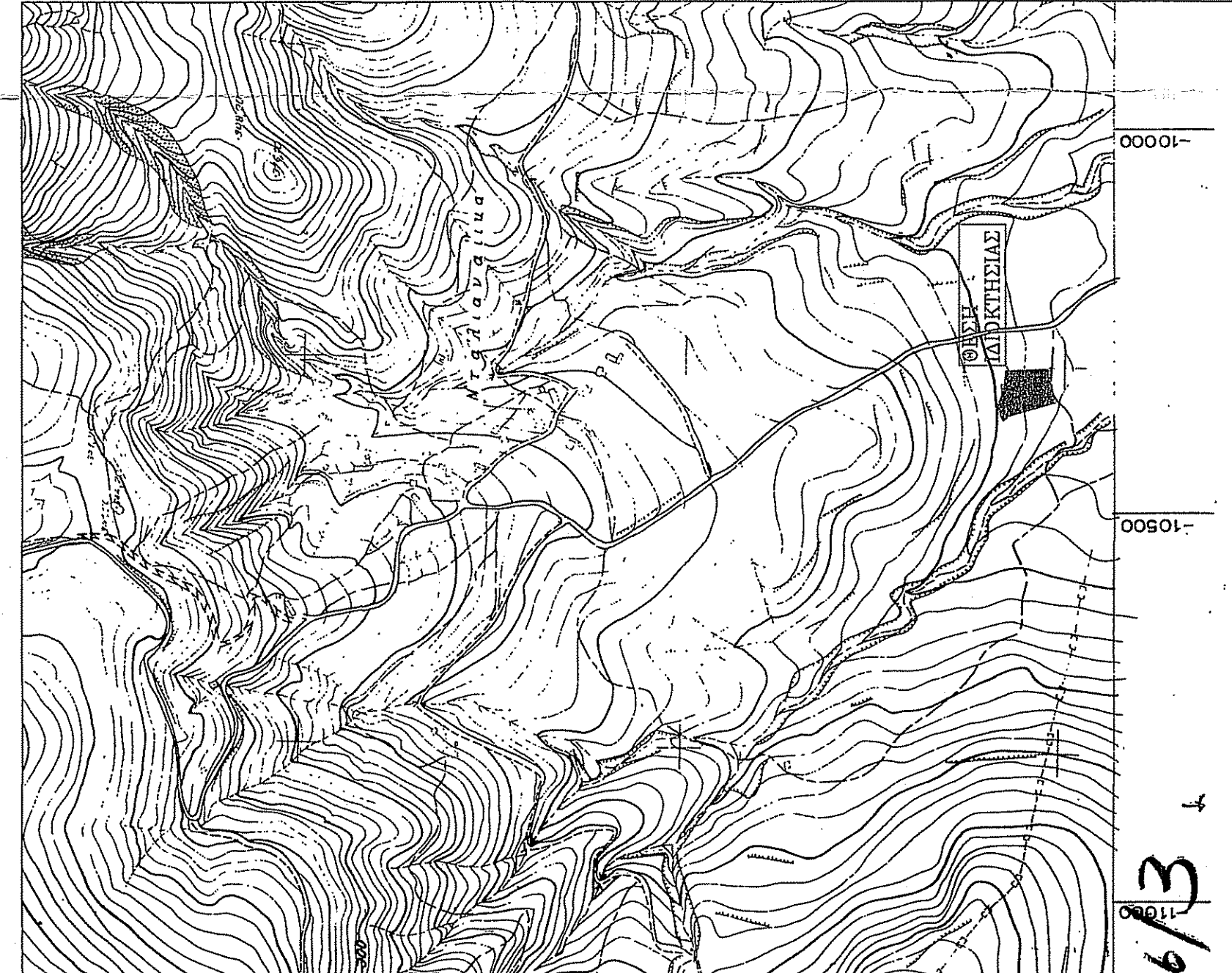

ΑΠΟΙΛΑΜΑ ΧΑΡΤΗ ΓΤΣ 46306-3

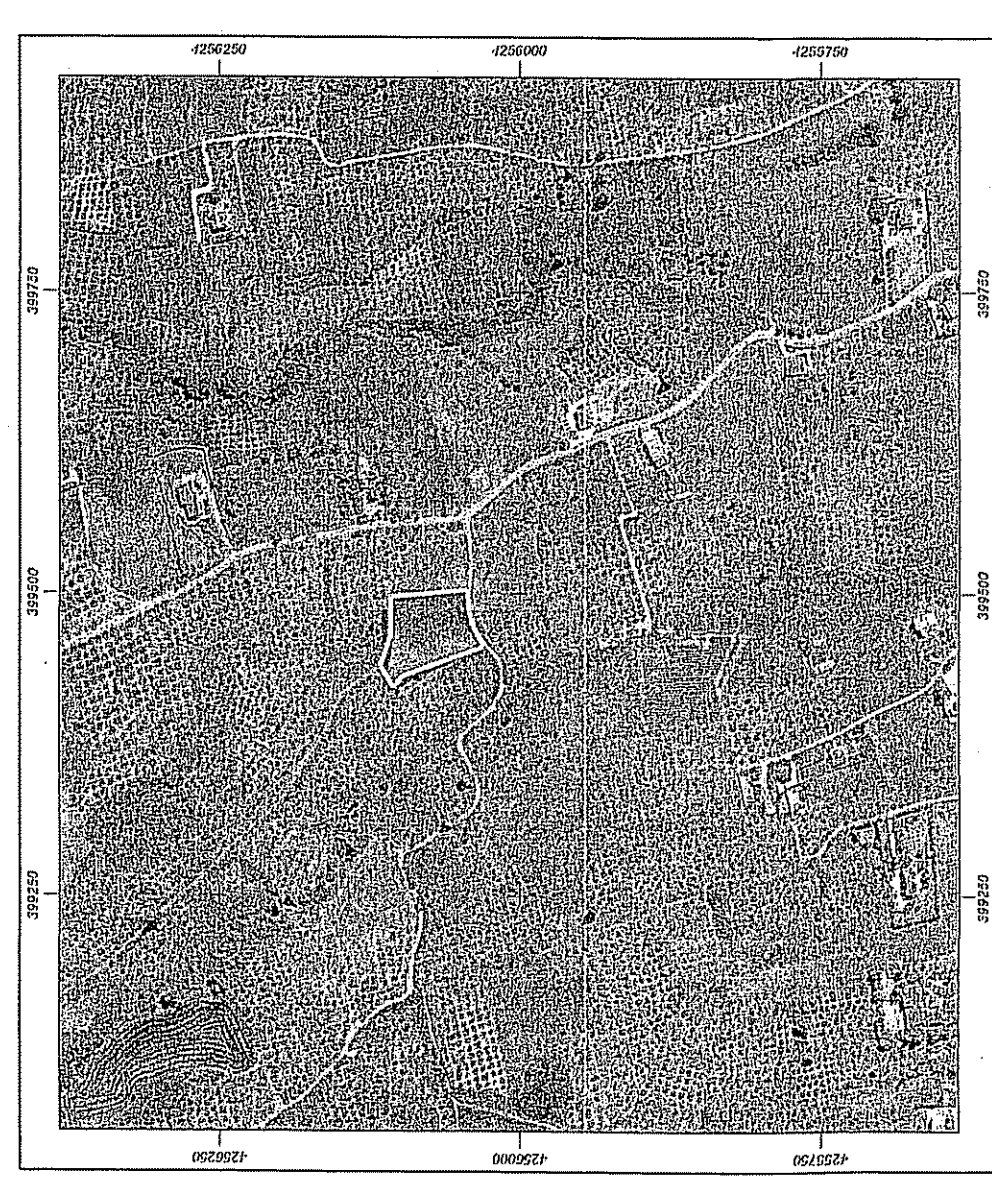
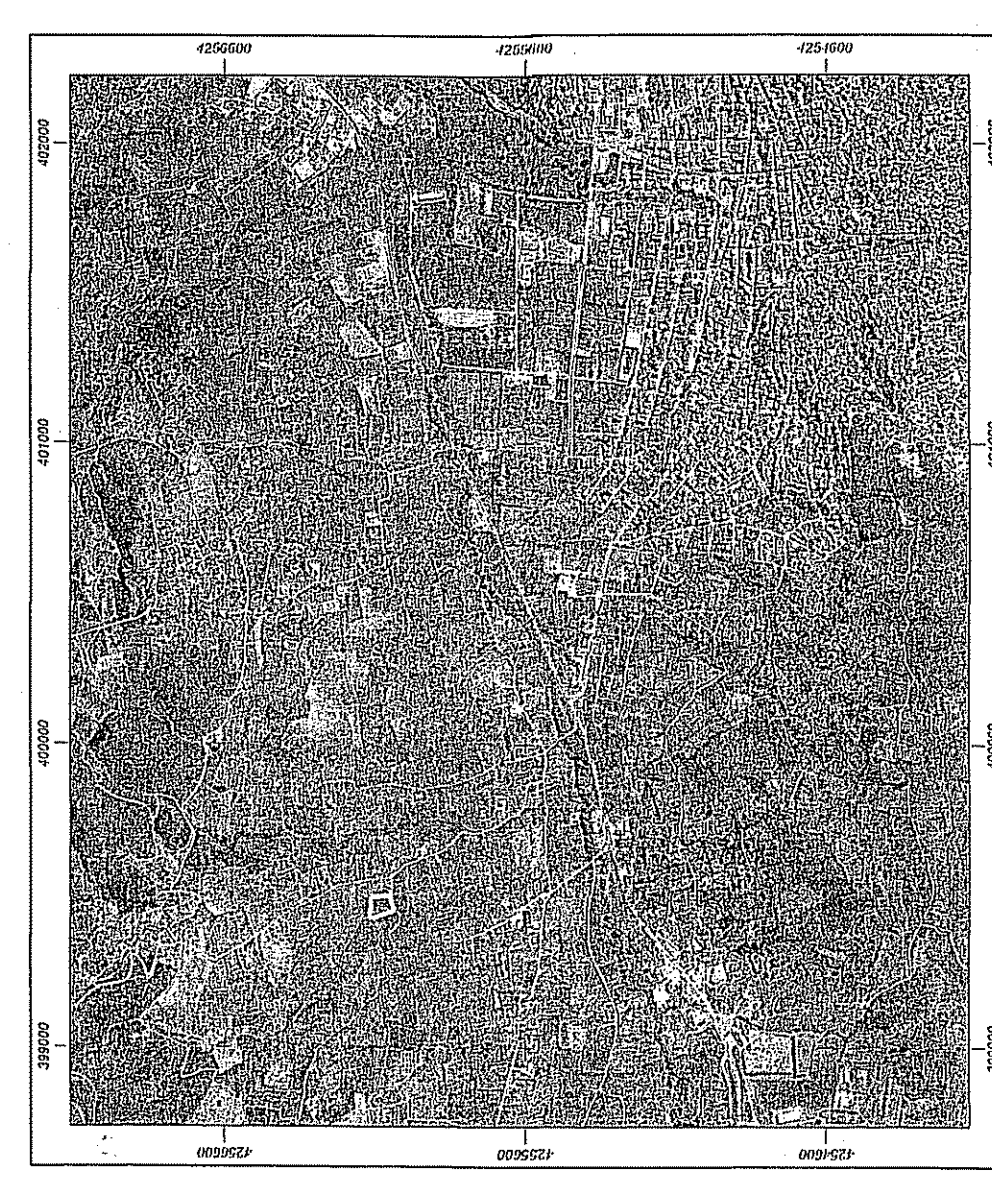

ΑΦ

ΕΓΧΡΩΣΤΗΣ: ΣΟΛΙΑΤ ΚΩΝ/ΝΑ ΤΟΥ ΒΑΣΙΛΕΙΟΥ

ΕΡΓΟ: ΑΠΟΤΤΙΩΣΗ ΑΓΡΟΤΕΜΑΧΙΟΥ

ΦΩΣΗ: ΛΙΒΑΔΕΙΑ ΒΟΙΩΤΙΑΣ (ΕΚΤΟΣ ΣΧΕΔΙΟΥ) ΔΙΕΠΙΤΡΩΠΗ

ΜΕΛΕΤΗΤΗΣ: ΜΕΓΑΛΟΥ ΠΑΝΑΓΙΩΤΑ

ΘΕΜΑ ΣΧΕΔΙΟΥ: ΤΟΠΟΓΡΑΦΙΚΟ ΔΙΑΓΡΑΜΜΑ

ΚΑΙΜΑΚΑ: 1.200

ΧΡΟΝΟΣ ΜΕΛΕΤΗΣ: ΙΟΥΝΙΟΣ 2020

ΕΓΚΡΙΣΗ ΥΠΗΡΕΣΙΑΣ
 ΥΠΟΓΡΑΦΗ ΜΕΛΕΤΗΤΗ

ΠΑΝΑΓΙΩΤΑ ΑΦ. ΜΕΓΑΛΟΥ
 ΔΙΠΛΩΣ ΑΡΧΙΤΕΚΤΟΝΙΚΗ ΜΗΧΑΝΙΚΟΣ
 ΜΕΛΟΣ Τ.Ε.Ε. ΑΡΧΙΤΕΚΤΟΝΙΚΩΝ ΕΓΧΡΩΣΤΩΝ
 Αδ. Κορνάρος & Γεωργίου Παπαδόπουλου
 Π.Θ. Οδός Κωνσταντίνου Παλαιού 11
 Α.Α.Μ. 034446883 - Α.Α.Μ. 14674