

ΕΛΛΗΝΙΑ
ΚΛ. 1:50.000

ΓΥΣ: 6395/2 ΓΥΣ: 6396/1
ΚΛ. 1:5.000 ΚΛ. 1:5.000

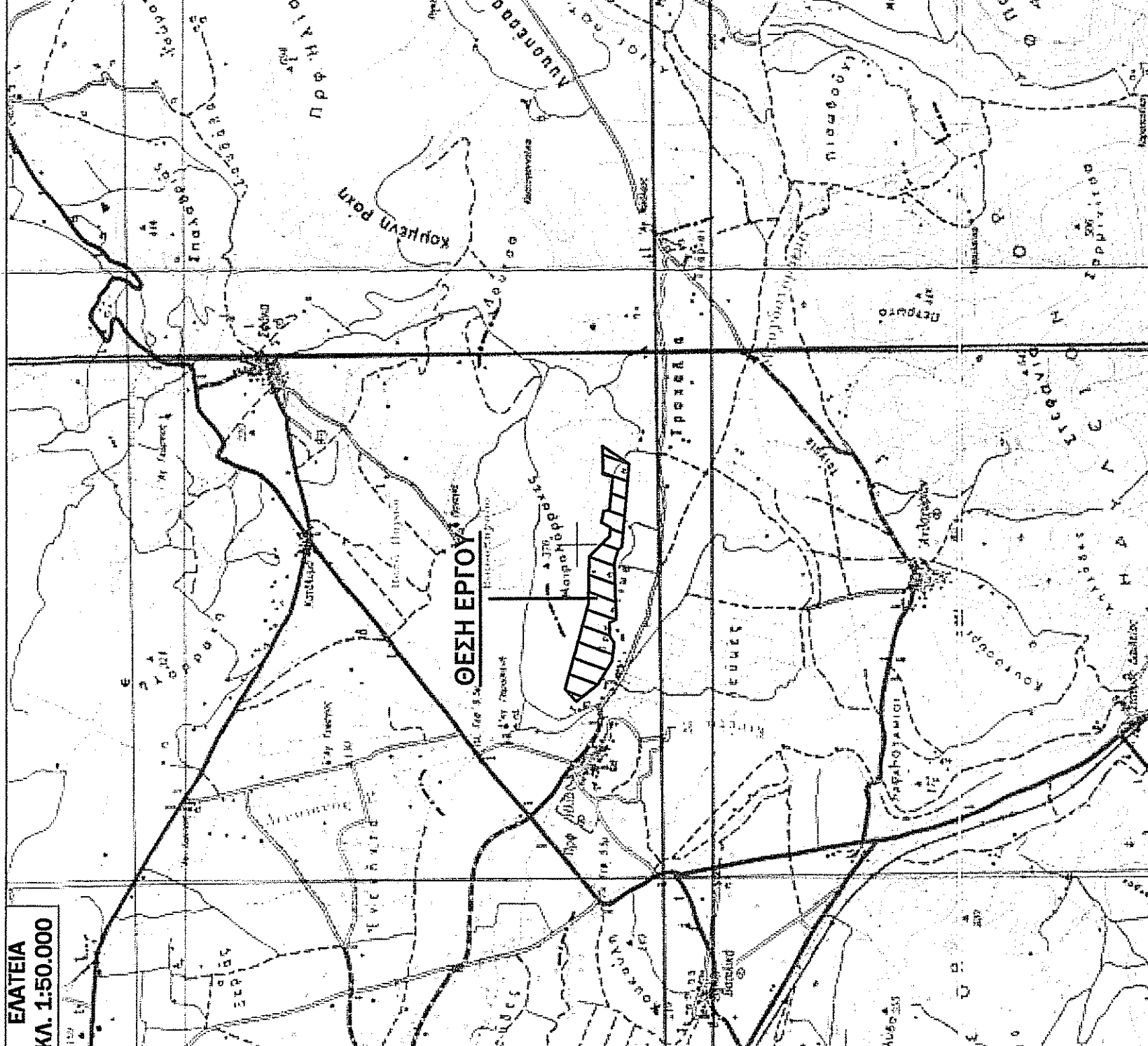

ΟΡΘΟΦΩΤΟΧΑΡΤΗΣ ΚΤΗΜΑΤΟΛΟΓΟΥ
ΕΤΟΣ ΠΛΗΨΗΣ: 2007 - ΚΛ. 1:20.000

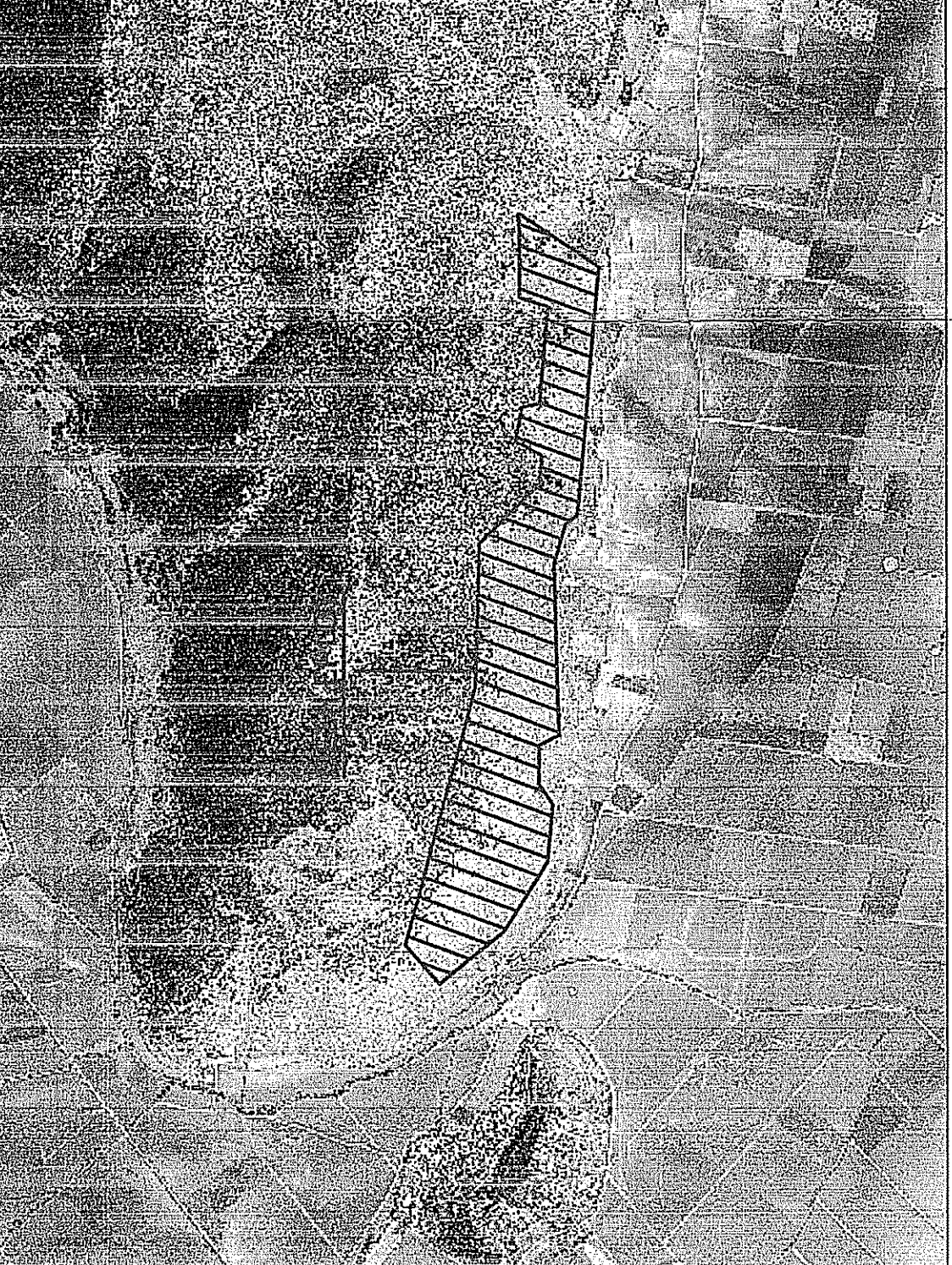
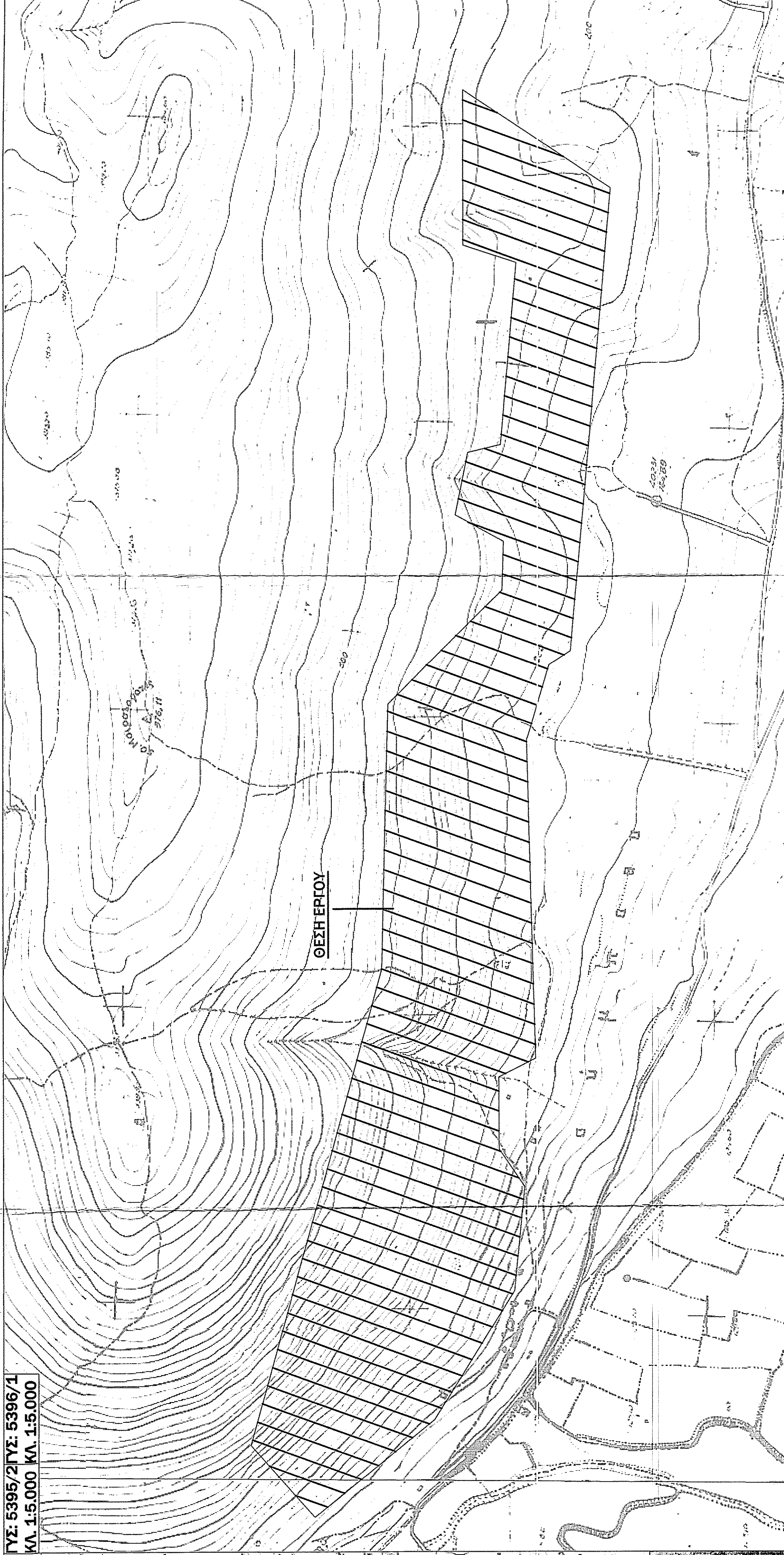

| α/α | X | Y | Απόσταση (μ.) |
|-----|------------|-------------|---------------|
| A | 396638.832 | 4270788.496 | A-B=163.00 |
| B | 396760.798 | 4270896.631 | B-Γ=837.70 |
| Γ | 397568.630 | 4270674.580 | Γ-Δ=447.27 |
| Δ | 398015.670 | 4270664.000 | Δ-Ε=273.16 |
| Ε | 398208.820 | 4270470.850 | Ε-Ζ=84.71 |
| Ζ | 398293.490 | 4270468.210 | Ζ-Η=93.64 |
| Η | 398338.470 | 4270550.230 | Η-Θ=107.93 |
| Θ | 398444.300 | 4270529.080 | Θ-Ι=57.11 |
| Ι | 398457.630 | 4270473.500 | Ι-Κ=308.06 |
| Κ | 398764.450 | 4270447.040 | Κ-Λ=94.55 |
| Λ | 398793.550 | 4270537.000 | Λ-Μ=263.18 |
| Μ | 398906.432 | 4270537.000 | Μ-Ν=299.85 |
| Ν | 398850.432 | 4270287.485 | Ν-Ξ=787.95 |
| Ξ | 398105.398 | 4270395.287 | Ξ-Ο=43.05 |
| Ο | 398081.627 | 4270391.095 | Ο-Π=131.69 |
| Π | 397955.420 | 4270429.016 | Π-Ρ=538.75 |
| Ρ | 397416.877 | 4270413.966 | Ρ-Σ=70.34 |
| Σ | 397395.544 | 4270476.940 | Σ-Τ=122.43 |
| Τ | 397263.119 | 4270476.550 | Τ-Υ=77.11 |
| Υ | 397199.319 | 4270433.241 | Υ-Φ=178.69 |
| Φ | 397021.467 | 4270450.581 | Φ-Χ=266.81 |
| Χ | 396803.338 | 4270586.129 | Χ-Α=280.80 |
| Α | 396638.832 | 4270788.496 | |

Εμβαδόν (Α.Β.Γ.Δ.Ε.Ζ.....Ι.Τ.Υ.Φ.Χ.Α.)=564.968.89τ.μ.
 * Η υπερέχει των ορίων έγινε από τον ερωδότη

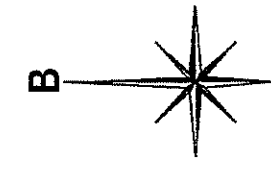

ΣΥΝΤΕΤΑΓΜΕΝΕΣ ΕΙΣΤΑ 87

| | | | | | | | | |
|-----|-------------|--------------|-----|-------------|--------------|-----|-------------|--------------|
| 1: | 396692,9248 | 4270836,4409 | 2: | 398100,7104 | 4270578,9284 | 3: | 398094,7200 | 4270577,6500 |
| 4: | 397864,1124 | 4270460,3887 | 5: | 397524,9491 | 4270451,8589 | 6: | 397401,4103 | 4270497,3290 |
| 7: | 396975,1721 | 4270636,1321 | 7: | 398287,4500 | 4270411,0300 | 8: | 398379,3400 | 4270471,4400 |
| 9: | 398478,1695 | 4270471,7164 | 10: | 397941,7703 | 4270433,9188 | 11: | 397965,2535 | 4270439,1405 |
| 12: | 397978,3336 | 4270422,1242 | 13: | 397940,0704 | 4270428,5825 | 14: | 397508,7230 | 4270416,5298 |
| 15: | 397399,9545 | 4270447,9634 | 16: | 397476,3357 | 4270419,8023 | 17: | 397321,7396 | 4270476,7456 |
| 18: | 396668,2049 | 4270814,5469 | 19: | 396940,8094 | 4270616,3444 | 20: | 397148,0211 | 4270540,8586 |
| 21: | 397793,4489 | 4270424,4989 | 22: | 397076,0244 | 4270698,7917 | 23: | 397056,5198 | 4270650,9614 |
| 24: | 397134,5383 | 4270610,2171 | 25: | 397154,5185 | 4270664,7356 | 26: | 397937,2749 | 4270595,5318 |
| 27: | 397404,8320 | 4270713,1977 | 28: | 397500,5107 | 4270676,1276 | 29: | 397538,3192 | 4270588,2322 |
| 30: | 397728,1488 | 4270713,1977 | 31: | 397761,4013 | 4270628,7267 | 32: | 397894,7383 | 4270641,2757 |
| 33: | 397926,3708 | 4270607,4508 | | | | | | |

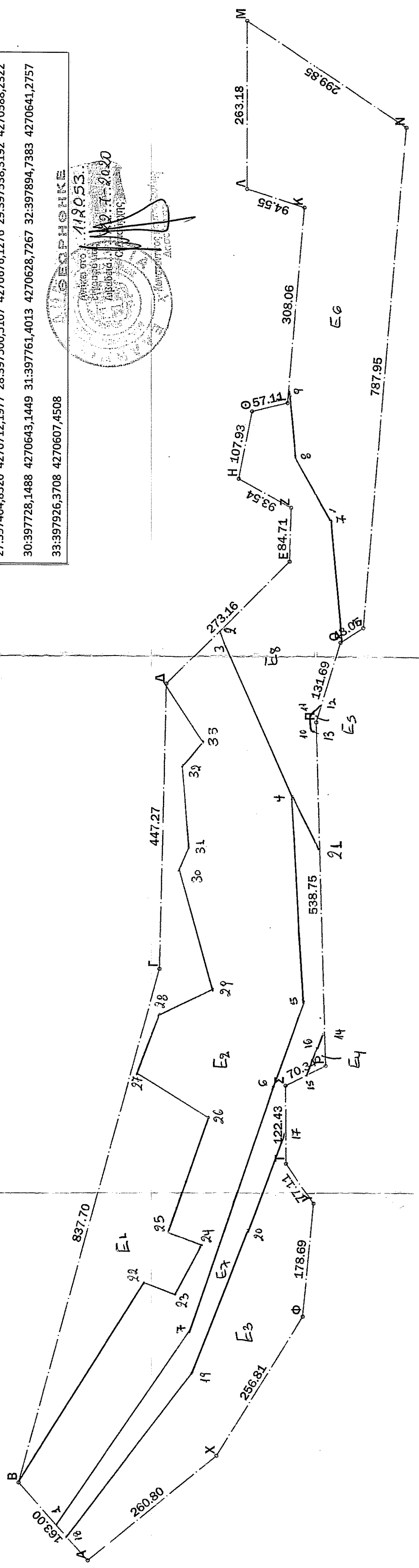
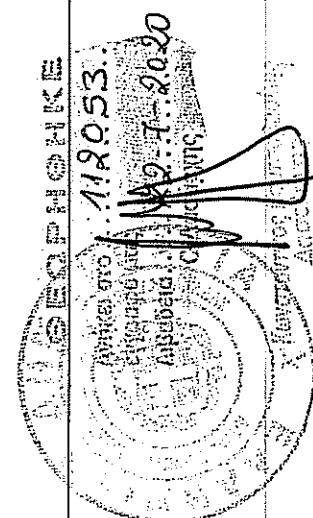

ΤΕΧΝΙΚΟ ΓΡΑΦΕΙΟ
ΜΕΛΕΤΕΣ - ΚΑΤΑΣΚΕΥΕΣ - ΠΕΡΙΒΑΛΟΝΤΙΚΕΣ ΕΦΑΡΜΟΓΕΣ
 ΔΗΜΟΠΟΥΛΟΥ ΜΑΡΤΑΡΙΤΑ
 ΔΙΠΛ. ΠΟΛΙΤΙΚΟΣ ΜΗΧΑΝΙΚΟΣ Π.Π.
 ΚΙΝ. 6985017744

ΕΚΔΗΛΩΣΗ ΤΟΥ Δ.Π.Φ. ΤΡΙΑΝΤΑΦΥΛΛΟΣ
 ΔΙΠΛ. ΠΗΚΑΛΗΚΙΔΗΣ ΠΕΡΙΒΑΛΟΝΤΟΣ Δ.Π.Φ.
 ΚΙΝ. 6973882441

ΣΦΕΡΟΦ 51 - ΛΑΜΙΑ
 ΤΗΛ - ΦΑΞ: 2231033380 - Email: trpanagiotopoulos@yahoo.gr - rita_dimiati@hotmail.com

Ερωδότης: _____

Έργο: **ΑΠΟΤΥΠΩΣΗ ΓΗΠΕΔΟΥ**

Θέση έργου: **"ΠΟΤΙΣΤΙΚΑ" ΠΕΡΙΦΕΡΕΙΑΣ ΠΡΟΦΗΤΟΥ ΗΛΙΑ ΔΗΜΟΥ ΛΕΒΑΔΕΩΝ**

Θέμα σχεδίου: **ΤΟΠΟΓΡΑΦΙΚΟ ΔΙΑΓΡΑΜΜΑ**

Κλίμακα: **1:5.000 - 1:50.000** (κωδικός σχεδίου)

Χρόνος μελέτης: **ΔΕΚΕΜΒΡΙΟΣ 2019**

σφραγίδα-υπογραφή: _____

θεωρήσεις: _____

ΔΗΜΟΠΟΥΛΟΥ ΜΑΡΤΑΡΙΤΑ
 ΔΙΠΛ. ΠΟΛΙΤΙΚΟΣ ΜΗΧΑΝΙΚΟΣ Π.Π.
 ΑΡ. ΜΗΤΡΩΟΥ Τ.Ε.Ε.: 147471
 ΑΒΕΡΟΦ 51 ΛΑΜΙΑ ΤΗΛ: 2231033380
 ΑΦΜ: 13666910 ΔΟΥ ΛΑΜΙΑΣ