

ΔΗΛΩΣΗ ΟΡΙΩΝ

Η υπογράφουσα Παναγιώτα Ζαφειρή χηρά Ιωάννου Σταυριδίδη δηλώνω υπεύθυνα ότι τα όρια που υπέδειξα είναι τα ορθά.

Η Δηλούσα

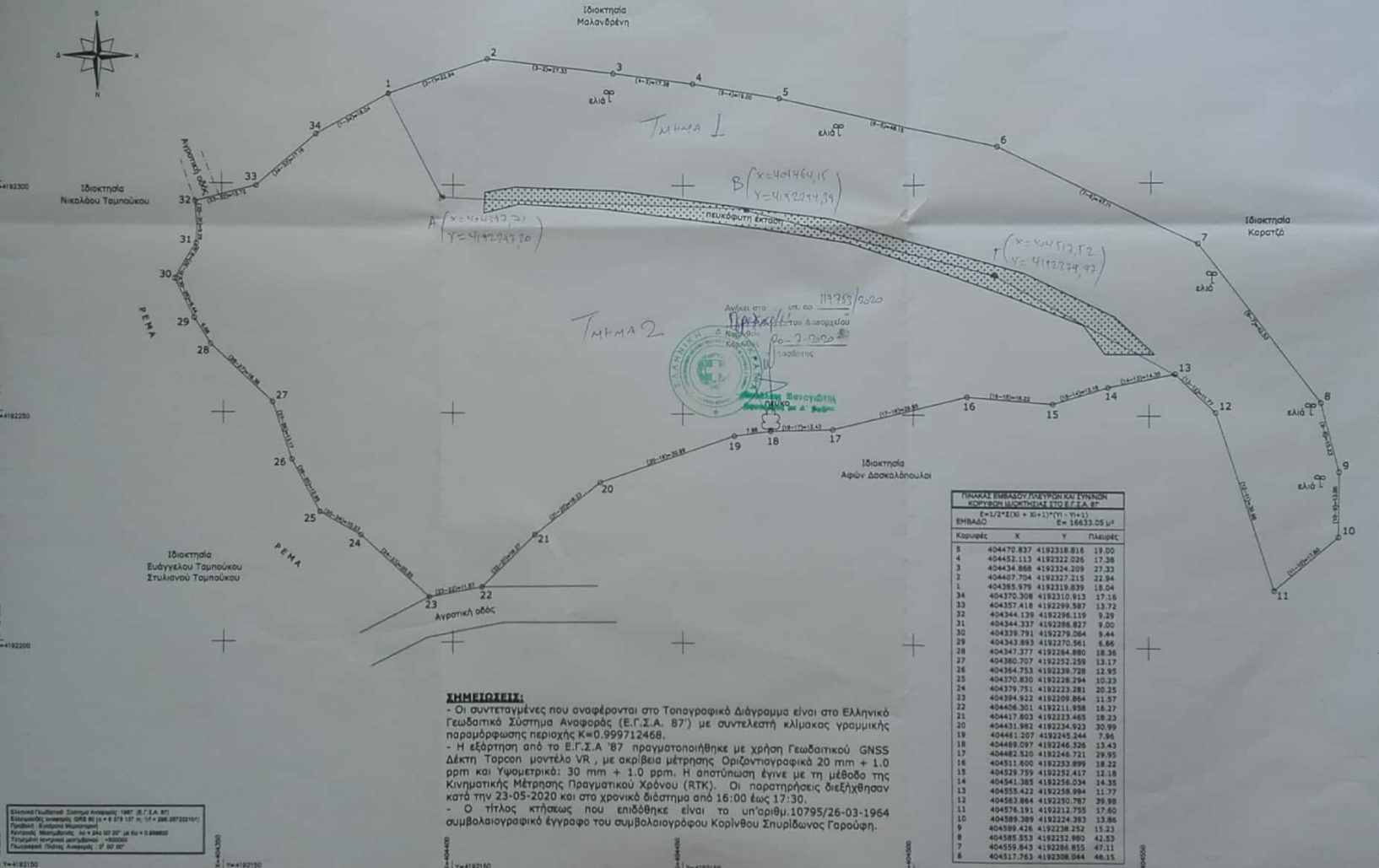

ΠΙΝΑΚΑΣ ΕΜΒΑΣΩΝ ΜΕΤΡΩΝ ΚΑΙ ΣΥΝΘΕΣΗ ΚΟΡΥΦΩΝ ΜΙΚΤΗΣΙΑΣ ΣΤΟ Ε.Γ.Σ.Α. 87

$E = 172,510x + 31,117y - 113,113$
 $E = 16.633,05 \mu^2$

Κορυφή	X	Y	Πλευρές
5	404470.837	4192318.816	19,05
4	404452.113	4192322.026	17,38
3	404434.888	4192324.209	27,33
2	404467.704	4192327.215	22,84
1	404385.979	4192319.839	18,04
4	404370.308	4192310.913	17,16
33	404357.418	4192299.587	13,72
32	404344.139	4192296.119	9,29
31	404344.337	4192288.827	9,00
30	404339.791	4192279.064	9,44
29	404343.893	4192270.561	6,66
28	404347.377	4192264.880	18,36
27	404380.707	4192252.159	13,17
26	404364.753	4192239.728	13,95
25	404370.830	4192228.394	10,23
24	404379.751	4192223.281	20,25
23	404394.922	4192209.864	11,57
22	404406.301	4192211.958	16,27
21	404417.803	4192223.485	18,23
20	404431.982	4192234.923	30,99
19	404461.207	4192245.244	7,96
18	404489.097	4192246.326	13,43
17	404482.520	4192246.731	39,95
16	404511.600	4192253.899	18,23
15	404529.759	4192252.417	12,18
14	404541.385	4192256.034	14,35
13	404535.422	4192256.984	11,77
12	404583.864	4192250.787	39,98
11	404576.191	4192212.755	17,60
10	404589.289	4192224.353	13,86
9	404589.426	4192238.252	15,23
8	404585.553	4192232.980	42,53
7	404559.849	4192266.855	47,11
6	404517.763	4192208.044	48,15

ΣΗΜΕΙΩΣΕΙΣ:

- Οι συντεταγμένες που αναφέρονται στο Τοπογραφικό Διάγραμμα είναι στο Ελληνικό Γεωδαιτικό Σύστημα Αναφοράς (Ε.Γ.Σ.Α. 87) με συντελεστή κλίμακας γραμμικής παραμόρφωσης περιοχής $K=0,999712468$.
- Η εξάρτηση από το Ε.Γ.Σ.Α. 87 πραγματοποιήθηκε με χρήση Γεωδαιτικού GNSS Δέκτη Topcon μοντέλο VR, με ακρίβεια μέτρησης Οριζοντιογραφικά 20 mm + 1.0 ppm και Υψομετρικά: 30 mm + 1.0 ppm. Η αποτύπωση έγινε με τη μέθοδο της Κινηματικής Μέτρησης Πραγματικού Χρόνου (RTK). Οι παρατηρήσεις διελήχθησαν κατά την 23-05-2020 και στο χρονικό διάστημα από 16:00 έως 17:30.
- Οι τίτλοι κτήσεως που επιδόθηκε είναι το υπ'αριθμ. 10795/26-03-1964 συμβολαιογραφικό έγγραφο του συμβολαιογράφου Κορίνθου Σπυριδωνος Γαρούφη.

GEOMATIC ENGINEERING

Κολίτσου 33, Κόρινθος
 Τηλ. 27410 - 20818
 fax. 2741 - 20818
 κιν. 6972559686
 e-mail: mike_gelis@yahoo.gr
 web : www.geomatic-engineering.gr

ΤΟΠΟΓΡΑΦΙΚΕΣ ΜΕΛΕΤΕΣ - ΚΤΗΜΑΤΟΛΟΓΙΟ - ΥΔΡΑΥΛΙΚΕΣ ΜΕΛΕΤΕΣ - ΠΟΛΥΩΔΟΜΙΚΕΣ ΜΕΛΕΤΕΣ - ΑΔΕΙΕΣ ΔΟΜΗΣΗΣ - ΦΩΤΟΓΡΑΜΜΕΤΡΙΑ - ΕΝΔΕΡΙΣ ΧΑΡΤΟΓΡΑΦΗΣΕΙΣ - ΦΩΤΟΕΡΜΗΝΕΙΣ

Κολίτσου 33, Κόρινθος
 ΤΚ 20100
 Τηλ. 27410 - 20818
 κιν. 6972559686
 e-mail: mike_gelis@yahoo.gr

Ιδιοκτήτης	ΠΑΝΑΓΙΩΤΑ ΖΑΦΕΙΡΗ χηρ ΙΩΑΝΝΟΥ ΣΤΑΥΡΙΔΗ
Θέση	"ΚΑΛΑΜΙ ΚΑΚΑΒΕΤΣΟΥ ΕΡΓΟΥΛΙΑ" Δ.Κ. ΕΞΑΜΙΛΙΩΝ Δ.Ε. ΚΟΡΙΝΘΙΩΝ ΔΗΜΟΥ ΚΟΡΙΝΘΙΩΝ
Μελετητής	ΜΙΧΑΗΛΗΣ ΓΚΕΛΗΣ Αγρονόμος & Τοπογράφος Μηχανικός Ε.Μ.Π.
Εμβασό	E = 16.633,05 τ.μ.

ΤΟΠΟΓΡΑΦΙΚΟ ΔΙΑΓΡΑΜΜΑ

ΑΡΧΕΙΟ

ΚΗΔ

nr230520

Κλίμακα	1 : 500
Χρόνος μελέτης	ΜΑΪΟΣ 2020

Υπογραφή

ΜΙΧΑΗΛΗΣ ΓΚΕΛΗΣ
 ΔΙΠΛ. ΑΡΧ. ΤΟΠΟΓΡΑΦΙΚΩΝ ΜΗΧΑΝΙΚΩΝ ΕΜΠ
 ΜΕΛΕΤΗΤΗΣ ΔΗΜΟΙΟΝ ΕΡΓΩΝ ΑΜ: 21920
 ΜΕΛΟΣ Τ.Ε.Ε.Α.Μ. 103217
 ΕΔΡΑ: ΚΟΡΙΝΘΙΟΥ 33, ΚΟΡΙΝΘΟΣ
 ΤΗΛ: 27410 20818 - ΚΩΝ. 8872 80686
 ΑΦΜ: 104843821 - Δ.ΟΥ: ΚΟΡΙΝΘΟΥ
 www.Geomatic-engineering.gr